

# LAMPIRAN

PERINTAH KERJA



UIW SUMATERA SELATAN, JAMBI DAN BENGKULU  
UP3 PALEMBANG  
ULP KENTEN

Keputusan Direksi PT. PLN (Persero) No. 1486.K/DIR/2011  
Tanggal : 27 Desember 2011

### SURAT TUGAS

NOMOR : 006 /DIS.00.03/ULP.KTN/2021

Yang bertanda tangan di bawah ini Manager PT. PLN (Persero) ULP Kenten, sebagai pemberi tugas, dengan ini memberi tugas kepada Petugas Penertiban Pemakaian Tenaga Listrik (P2TL) sebagai berikut :

Nama : Amirah Khairunnisah

Nik : 061830311277

Untuk melakukan Penertiban Pemakaian Tenaga Listrik pada Tanggal 01 Juni 2021 s/d 30 Juni 2021, pada daerah kerja PT. PLN (Persero) ULP Kenten Palembang sesuai dengan target Operasi sebagaimana terlampir, Pengembangan Target Operasi dapat dilakukan atas pertimbangan petugas sesuai dengan situasi dan kondisi di Lapangan.

Dalam melaksanakan tugas P2TL, Penerima Tugas harus mengikuti ketentuan tentang Penertiban Pemakaian Tenaga Listrik di PT. PLN (Persero)

Apabila tugas P2TL telah selesai dilaksanakan, Penerima tugas segera melaporkan pelaksanaan tugas kepada pemberi tugas.

Demikian surat tugas diterbitkan untuk dilaksanakan sebagaimana mestinya dan penuh tanggung jawab.

Palembang, 01 Juni 2021



MUSTOFA



**PENETAPAN  
PENYESUAIAN TARIF TENAGA LISTRIK (TARIFF ADJUSTMENT)**

**BULAN JANUARI - MARET 2021**

NO.	GOL. TARIF	BATAS DAYA	REGULER		PRA BAYAR (Rp/kWh)
			BIAYA BEBAN (Rp/kVA/bulan)	BIAYA PEMAKAIAN (Rp/kWh) DAN BIAYA kVArh (Rp/kVArh)	
1.	R-1/TR	900 VA-RTM	*)	1.352,00	1.352,00
2.	R-1/TR	1.300 VA	*)	1.444,70	1.444,70
3.	R-1/TR	2.200 VA	*)	1.444,70	1.444,70
4.	R-2/TR	3.500 VA s.d. 5.500 VA	*)	1.444,70	1.444,70
5.	R-3/TR	6.600 VA ke atas	*)	1.444,70	1.444,70
6.	B-2/TR	6.600 VA s.d. 200 kVA	*)	1.444,70	1.444,70
7.	B-3/TM	di atas 200 kVA	**)	Blok WBP = K x 1.035,78 Blok LWBP = 1.035,78 kVArh = 1.114,74 ****)	-
8.	I-3/TM	di atas 200 kVA	**)	Blok WBP = K x 1.035,78 Blok LWBP = 1.035,78 kVArh = 1.114,74 ****)	-
9.	I-4/TT	30.000 kVA ke atas	***)	Blok WBP dan Blok LWBP = 996,74 kVArh = 996,74 ****)	-
10.	P-1/TR	6.600 VA s.d. 200 kVA	*)	1.444,70	1.444,70
11.	P-2/TM	di atas 200 kVA	**)	Blok WBP = K x 1.035,78 Blok LWBP = 1.035,78 kVArh = 1.114,74 ****)	-
12.	P-3/TR		*)	1.444,70	1.444,70
13.	L/TR, TM, TT		-	1.644,52	-

**Catatan :**

- \*) Diterapkan Rekening Minimum (RM):  
RM1 = 40 (Jam Nyala) x Daya tersambung (kVA) x Biaya Pemakaian.
- \*\*\*) Diterapkan Rekening Minimum (RM):  
RM2 = 40 (Jam Nyala) x Daya tersambung (kVA) x Biaya Pemakaian LWBP.  
Jam nyala : kWh per bulan dibagi dengan kVA tersambung.
- \*\*\*\*) Diterapkan Rekening Minimum (RM):  
RM3 = 40 (Jam Nyala) x Daya tersambung (kVA) x Biaya Pemakaian WBP dan LWBP.  
Jam nyala : kWh per bulan dibagi dengan kVA tersambung.
- \*\*\*\*\*) Biaya kelebihan pemakaian daya reaktif (kVArh) dikenakan dalam hal faktor daya rata-rata setiap bulan kurang dari 0,85 (delapan puluh lima per seratus).
- K : Faktor perbandingan antara harga WBP dan LWBP sesuai dengan karakteristik beban sistem kelistrikan setempat ( $1,4 \leq K \leq 2$ ), ditetapkan oleh Direksi Perusahaan Perseroan (Persero) PT Perusahaan Listrik Negara.

WBP : Waktu Beban Puncak.  
LWBP : Luar Waktu Beban Puncak.



**PENETAPAN  
PENYESUAIAN TARIF TENAGA LISTRIK (TARIFF ADJUSTMENT)**

**BULAN APRIL - JUNI 2021**

NO.	GOL. TARIF	BATAS DAYA	REGULER		PRA BAYAR (Rp/kWh)
			BIAYA BEBAN (Rp/kVA/bulan)	BIAYA PEMAKAIAN (Rp/kWh) DAN BIAYA kVArh (Rp/kVArh)	
1.	R-1/TR	900 VA-RTM	*)	1.352,00	1.352,00
2.	R-1/TR	1.300 VA	*)	1.444,70	1.444,70
3.	R-1/TR	2.200 VA	*)	1.444,70	1.444,70
4.	R-2/TR	3.500 VA s.d. 5.500 VA	*)	1.444,70	1.444,70
5.	R-3/TR	6.600 VA ke atas	*)	1.444,70	1.444,70
6.	B-2/TR	6.600 VA s.d. 200 kVA	*)	1.444,70	1.444,70
7.	B-3/TM	di atas 200 kVA	**)	Blok WBP = K x 1.035,78 Blok LWBP = 1.035,78 kVArh = 1.114,74 ****)	-
8.	I-3/TM	di atas 200 kVA	**)	Blok WBP = K x 1.035,78 Blok LWBP = 1.035,78 kVArh = 1.114,74 ****)	-
9.	I-4/TT	30.000 kVA ke atas	***)	Blok WBP dan Blok LWBP = 996,74 kVArh = 996,74 ****)	-
10.	P-1/TR	6.600 VA s.d. 200 kVA	*)	1.444,70	1.444,70
11.	P-2/TM	di atas 200 kVA	**)	Blok WBP = K x 1.035,78 Blok LWBP = 1.035,78 kVArh = 1.114,74 ****)	-
12.	P-3/TR		*)	1.444,70	1.444,70
13.	L/TR, TM, TT		-	1.644,52	-

Calatan :

\*) Diterapkan Rekening Minimum (RM):

RM1 = 40 (Jam Nyala) x Daya tersambung (kVA) x Biaya Pemakaian.

\*\*\*) Diterapkan Rekening Minimum (RM):

RM2 = 40 (Jam Nyala) x Daya tersambung (kVA) x Biaya Pemakaian LWBP.

Jam nyala : kWh per bulan dibagi dengan kVA tersambung.

\*\*\*\*) Diterapkan Rekening Minimum (RM):

RM3 = 40 (Jam Nyala) x Daya tersambung (kVA) x Biaya Pemakaian WBP dan LWBP.

Jam nyala : kWh per bulan dibagi dengan kVA tersambung.

\*\*\*\*\*) Biaya kelebihan pemakaian daya reaktif (kVArh) dikenakan dalam hal faktor daya rata-rata setiap bulan kurang dari 0,85 (delapan puluh lima per seratus).

K : Faktor perbandingan antara harga WBP dan LWBP sesuai dengan karakteristik beban sistem kelistrikan setempat ( $1,4 \leq K \leq 2$ ), ditetapkan oleh Direksi Perusahaan Perseroan (Persero) PT Perusahaan Listrik Negara.

WBP : Waktu Beban Puncak.

LWBP : Luar Waktu Beban Puncak.

NO.	GOL. TARIF	BATAS DAYA	REGULER		PRABAYAR (Rp/kWh)
			BIAYA BEBAN (Rp/kVA/bulan)	BIAYA PEMAKAIAN (Rp/kWh)	
1.	R-1/TR	s.d.450 VA	11.000	Blok I : 0 s.d. 30 kWh : 169 Blok II : di atas 30 kWh s.d. 60 kWh : 360 Blok III : di atas 60 kWh : 495	415
2.	R-1/TR	900 VA	20.000	Blok I : 0 s.d. 20 kWh : 275 Blok II : di atas 20 kWh s.d. 60 kWh : 445 Blok III : di atas 60 kWh : 495	605
		900 VA-RTM	*)	1.352	1.352
3.	R-1/TR	1.300 VA	*)	1.352	1.352
4.	R-1/TR	2.200 VA	*)	1.352	1.352
5.	R-2/TR	3.500 s.d. 5.500 VA	*)	1.352	1.352
6.	R-3/TR	6.600 VA Keatas	*)	1.352	1.352
Catatan: *) Diterapkan Rekening Minimum (RM): $RM1 = 40 \text{ (Jam Nyala)} \times \text{Daya Tersambung (kVA)} \times \text{Biaya Pemakaian.}$					

## FOTO KEGIATAN PENERTIBAN PEMAKAIAN TENAGA LISTRIK

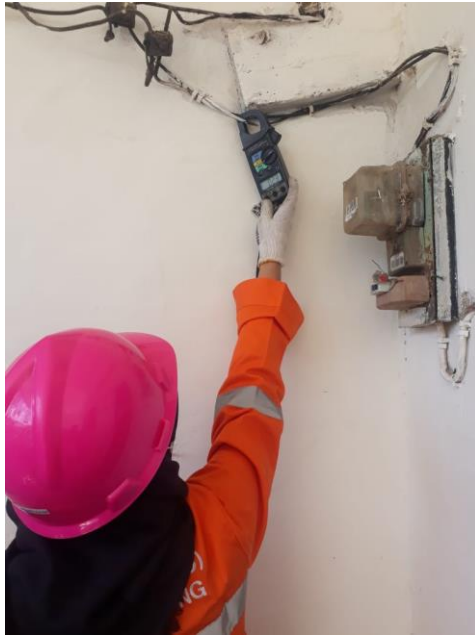









## BARANG BUKTI P2TL

