

KEMENTERIAN PENDIDIKAN, KEBUDAYAAN, RISET DAN TEKNOLOGI



POLITEKNIK NEGERI SRIWIJAYA  
JURUSAN AKUNTANSI



Jalan Srijaya Negara, Palembang 30139

Telp (0711)353414 Fax (0711)355918 Website: [www.polsri.ac.id](http://www.polsri.ac.id) Email: [Info@polsri.ac.id](mailto:Info@polsri.ac.id)

**KESEPAKATAN BIMBINGAN SKRIPSI**

Kami yang bertanda tangan di bawah ini,

**Pihak Pertama**

Nama : Qurrotul A'yuni  
NIM : 061940510292  
Jurusan : Akuntansi  
Program Studi : DIV Akuntansi Sektor Publik

**Pihak Kedua**

Nama : Yuliana Sari.,S.E.,MBA.,AK,CA  
NIP : 197707292008012015  
Jurusan : Akuntansi  
Program Studi : DIV Akuntansi Sektor Publik

Pada hari ini Jum'at tanggal 10 maret 2023 telah sepakat untuk melakukan konsultasi bimbingan Skripsi. Konsultasi bimbingan sekurang-kurangnya satu kali dalam satu minggu. Pelaksanaan bimbingan pada setiap hari sabtu pukul 9.00 WIB s/d Selesai tempat di Politeknik Negeri Sriwijaya.

Demikianlah kesepakatan ini dibuat dengan penuh kesadaran guna kelancaran penyelesaian Skripsi.

Palembang, April 2023

Pihak Pertama

Pihak Kedua

**Qurrotul A'yuni**  
NIM 061940510292

**Yuliana Sari.,S.E.,MBA.,AK,CA**  
NIP 197707292008012015

Mengetahui,  
Ketua Jurusan Akuntansi

**Dr. Evada Dewata, S.E., M.Si., Ak., CA**  
NIP 197806222003122001

KEMENTERIAN PENDIDIKAN, KEBUDAYAAN, RISET DAN TEKNOLOGI



POLITEKNIK NEGERI SRIWIJAYA  
JURUSAN AKUNTANSI



Jalan Srijaya Negara, Palembang 30139

Telp (0711)353414 Fax (0711)355918 Website: [www.polsri.ac.id](http://www.polsri.ac.id) Email: [Info@polsri.ac.id](mailto:Info@polsri.ac.id)

**KESEPAKATAN BIMBINGAN SKRIPSI**

Kami yang bertanda tangan di bawah ini,

**Pihak Pertama**

Nama : Qurrotul A'yuni  
NIM : 061940510292  
Jurusan : Akuntansi  
Program Studi : DIV Akuntansi Sektor Publik

**Pihak Kedua**

Nama : Yevi Dwitayanti.,S.E.,M.Sc.,AAPA  
NIP : 198205232914042001  
Jurusan : Akuntansi  
Program Studi : DIV Akuntansi Sektor Publik

Pada hari ini *Kamis*... tanggal *2 Februari 2023* telah sepakat untuk melakukan konsultasi bimbingan Skripsi. Konsultasi bimbingan sekurang-kurangnya *satu kali*... dalam satu minggu. Pelaksanaan bimbingan pada setiap hari *Kamis*...pukul *10.00 - 12.00* tempat di Politeknik Negeri Sriwijaya.

Demikianlah kesepakatan ini dibuat dengan penuh kesadaran guna kelancaran penyelesaian Skripsi.

Pihak Pertama

Qurrotul A'yuni  
NIM 061940510292

Palembang,  
Pihak Kedua

Yevi Dwitayanti.,S.E.,M.Sc.  
NIP 198205232914042001

Mengetahui,  
Ketua Jurusan Akuntansi

Dr. Evada Dewata, S.E., M.Si., Ak., CA  
NIP 197806222003122001

KEMENTERIAN PENDIDIKAN, KEBUDAYAAN, RISET DAN TEKNOLOGI  
POLITEKNIK NEGERI SRIWIJAYA



JURUSAN AKUNTANSI

Jalan Sriwijaya Negara, Palembang 30139

Telp. 0711-353414 Fax. 0711-355918

Website : www.polsri.ac.id E-mail : akuntansi@polsri.ac.id



LEMBAR BIMBINGAN SKRIPSI

Nama : Qurrotul A'yuni  
 NIM : 061940510292  
 Jurusan/Program Studi : Akuntansi/Akuntansi Sektor Publik  
 Judul Skripsi : Analisa Faktor-Faktor Yang Mempengaruhi Perubahan Anggaran Belanja di Kabupaten dan Kota Provir Sumatera Selatan  
 Pembimbing I : Yuliana Sari.,S.E.,MBA.,AK,CA

No	Tanggal	Uraian Bimbingan	Tanda Tangan Pembimbing
1.	10-2-2023	Pengajuan Judul	
2.	27-2-2023	Pengajuan Judul	
3.	03-3-2023	Pengajuan Judul	
4.	09-3-2023	Acc Judul	
5.	21-4-2023	Pengumpulan Proposal Bab 1 sd 3	
6.	22-4-2023	Revisi Proposal	
7.	29-4-2023	Revisi Proposal	
8.	2-5-2023	Revisi Proposal	
9.	6-5-2023	Revisi Proposal	
10.	11-5-2023	Acc Proposal	

Palembang, 9 September 2023  
 Ketua Jurusan Akuntansi,

Dr. Evada Dewata, S.E., M.Si., Ak.,CA  
 NIP 197806222003122001

**Catatan:**

\*) melingkari angka yang sesuai.

Ketua Jurusan/Ketua Program Studi harus memeriksa jumlah pelaksanaan bimbingan sesuai yang dipersyaratkan dalam Pedoman Penulisan Skripsi sebelum menandatangani lembar bimbingan ini.

Lembar pembimbingan Skripsi ini harus dilampirkan dalam Skripsi.

KEMENTERIAN PENDIDIKAN, KEBUDAYAAN, RISET DAN TEKNOLOGI  
POLITEKNIK NEGERI SRIWIJAYA  
JURUSAN AKUNTANSI



Jalan Sriwijaya Negara, Palembang 30139  
Telp. 0711-353414 Fax. 0711-355918  
Website : www.polsri.ac.id E-mail : akuntansi@polsri.ac.id



LEMBAR BIMBINGAN SKRIPSI

Nama : Qurrotul A'yuni  
NIM : 061940510292  
Jurusan/Program Studi : Akuntansi/Akuntansi Sektor Publik  
Judul Skripsi : Analisa Faktor-Faktor yang Mempengaruhi Perubahan Anggaran Belanja  
Pembimbing I : Yuliana Sari, S.E.,MBA.,AK,CA

No	Tanggal	Uraian Bimbingan	Tanda Tangan Pembimbing
1.	8/7/2023	Pengajuan Bal 1 sd 3	A
2.	15/7/2023	Revisi Bal 1 sd 3	A A
3.	18/7/2023	Pengajuan Revisi bal 1 sd 3, dan bab 4 & 5	A A
4.	21/7/2023	Revisi Bal 1 sd 5	A A
5.	24/7/2023	Acc Skripsi	A
6.			
7.			
8.			
9.			
10.			

Palembang, 9 September 2023  
Ketua Jurusan Akuntansi,

Dr. Evada Dewati, S.E., M.Si., Ak.,CA  
NIP 197806222003122001

Catatan:

\*) melingkari angka yang sesuai.

Ketua Jurusan/Ketua Program Studi harus memeriksa jumlah pelaksanaan bimbingan sesuai yang dipersyaratkan dalam Pedoman Penulisan Skripsi sebelum menandatangani lembar bimbingan ini.

Lembar pembimbingan Skripsi ini harus dilampirkan dalam Skripsi.

KEMENTERIAN PENDIDIKAN, KEBUDAYAAN, RISET DAN TEKNOLOGI  
POLITEKNIK NEGERI SRIWIJAYA



JURUSAN AKUNTANSI  
Jalan Sriwijaya Negara, Palembang 30139  
Telp. 0711-353414 Fax. 0711-355918  
Website : www.polsri.ac.id E-mail : akuntansi@polsri.ac.id



LEMBAR BIMBINGAN SKRIPSI

Nama : Qurrotul A'yuni  
NIM : 061940510292  
Jurusan/Program Studi : Akuntansi/Akuntansi Sektor Publik  
Judul Skripsi : Analisa Faktor-Faktor Yang Mempengaruhi Perubahan Anggaran Belanja di Kabupaten dan Kota Provinsi Sumatera Selatan  
Pembimbing II : Yevi Dwitayanti, S.E., M.Sc., AAPA

No	Tanggal	Uraian Bimbingan	Tanda Tangan Pembimbing
1.	3 Feb 2023	Konfirmasi Judul	
2.	6 Feb 2023	Konfirmasi Judul	
3.	13 Feb 2023	Konfirmasi Judul	
4.	23 Feb 2023	Konfirmasi Judul	
5.	9 Mar 2023	Acc Judul	
6.	30 Mar 2023	Konfirmasi Proposal	
7.	6 Apr 2023	Revisi Proposal Bab 1	
8.	17 Apr 2023	Acc Proposal bab 1 & Konfirmasi bab 2, 3	
9.	20 Apr 2023	Revisi Proposal bab 2 dan bab 3	
10.	2 Mei 2023	Acc Seminar Proposal	

Palembang, 4 September 2023  
Ketua Jurusan Akuntansi,

Dr. Evada Dewata, S.E., M.Si., Ak., CA  
NIP 197806222003122001

Catatan:

\*) melingkari angka yang sesuai.

Ketua Jurusan/Ketua Program Studi harus memeriksa jumlah pelaksanaan bimbingan sesuai yang dipersyaratkan dalam Pedoman Penulisan Skripsi sebelum menandatangani lembar bimbingan ini.

Lembar pembimbingan Skripsi ini harus dilampirkan dalam Skripsi.

KEMENTERIAN PENDIDIKAN, KEBUDAYAAN, RISET DAN TEKNOLOGI  
POLITEKNIK NEGERI SRIWIJAYA



JURUSAN AKUNTANSI  
Jalan Srijaya Negara, Palembang 30139  
Telp. 0711-353414 Fax. 0711-355918  
Website : www.polsri.ac.id E-mail : akuntansi@polsri.ac.id



LEMBAR BIMBINGAN SKRIPSI

Nama : Qurrotul A'yuni  
NIM : 061940510292  
Jurusan/Program Studi : Akuntansi/Akuntansi Sektor Publik  
Judul Skripsi : Analisa Faktor-Faktor yang Mempengaruhi Perubahan Anggaran Belanja  
Pembimbing II : Yevi Dwitayanti., S.E., M.Si., ACPA

No	Tanggal	Uraian Bimbingan	Tanda Tangan Pembimbing
1.	11 Juli 2023	Pengawaran bab 1 sd 3 dan tabulasi data	
2.	13 Juli 2023	Acc bab 1 sd 3 lanjut bab 4 dan 5	
3.	16 Juli 2023	Pengawaran bab 1 dan 5 serta lampiran	
4.	20 Juli 2023	Acc bab 4 dan 5, Pengajuan Jurnal	
5.	21 Juli 2023	Acc Jurnal dan Submit	
6.			
7.			
8.			
9.			
10.			

Palembang, 9 September 2023  
Ketua Jurusan Akuntansi,

Dr. Evada Dewarta, S.E., M.Si., Ak.,CA  
NIP 19780622003122001

Catatan:

\*) melingkari angka yang sesuai.

Ketua Jurusan/Ketua Program Studi harus memeriksa jumlah pelaksanaan bimbingan sesuai yang dipersyaratkan dalam Pedoman Penulisan Skripsi sebelum menandatangani lembar bimbingan ini.

Lembar pembimbingan Skripsi ini harus dilampirkan dalam Skripsi.

**Tabulasi data SPSS**  
**Anggaran, Realisasi, dan Perubahan APBD Kabupaten dan Kota Provinsi**  
**Sumatera Selatan Tahun 2017-2021**

Nama Kab/Kota	Tahun	Variabel X				Variabel Y
		SILPA	VAB	PAD	FISCAL STRESS	PAB
Lahat	2017	0,00	- 0,10	0,19	0,09	0,12
	2018	0,04	- 0,10	0,02	0,06	0,04
	2019	0,15	- 0,02	0,09	0,07	0,11
	2020	0,15	- 0,07	- 0,06	0,06	0,07
	2021	0,16	- 0,07	0,12	0,07	0,15
Musi Rawas	2017	0,03	- 0,12	0,37	0,11	0,08
	2018	0,09	- 0,08	0,01	0,06	0,06
	2019	0,11	- 0,05	0,00	0,09	0,09
	2020	0,07	- 0,11	0,04	0,09	0,13
	2021	0,06	- 0,06	0,47	0,09	0,14
Musi Banyuasin	2017	0,01	- 0,08	0,11	0,08	0,06
	2018	0,08	- 0,07	0,00	0,07	0,08
	2019	0,15	- 0,13	0,08	0,08	0,12
	2020	0,06	- 0,10	- 0,02	0,10	0,11
	2021	0,08	- 0,09	0,11	0,10	0,13
Palembang	2017	0,03	- 0,13	0,23	0,14	0,09
	2018	0,02	- 0,06	0,04	0,14	0,08
	2019	0,01	- 0,11	0,00	0,12	0,08
	2020	0,02	- 0,13	- 0,23	0,11	- 0,02

	2021	0,05	- 0,12	- 0,10	0,16	- 0,02
Muara Enim	2017	0,05	- 0,15	0,17	0,10	0,08
	2018	0,11	- 0,05	0,33	0,10	0,11
	2019	0,11	- 0,06	0,47	0,10	0,15
	2020	0,11	- 0,10	- 0,07	0,10	0,06
	2021	0,01	- 0,10	- 0,01	0,10	0,08
	Ogan Ilir	2017	0,02	- 0,12	0,10	0,07
2018		0,05	- 0,11	- 0,11	0,05	0,04
2019		0,08	- 0,11	0,04	0,05	0,10
2020		0,03	- 0,10	0,02	0,06	0,05
2021		0,09	- 0,10	- 0,04	0,08	0,09
Banyuasin	2017	0,04	- 0,15	0,02	0,06	0,09
	2018	0,08	- 0,06	0,27	0,09	0,07
	2019	0,06	- 0,11	0,46	0,08	0,05
	2020	0,00	- 0,06	0,10	0,08	0,07
	2021	0,01	- 0,03	- 0,01	0,10	0,00
Empat Lawang	2017	0,02	- 0,11	0,15	0,08	0,10
	2018	0,03	- 0,07	0,41	0,03	0,11
	2019	0,02	- 0,07	0,02	0,04	0,13
	2020	0,02	- 0,09	- 0,14	0,03	0,03
	2021	0,04	- 0,05	- 0,16	0,02	0,07
Oku Selatan	2017	0,02	- 0,08	0,16	0,07	0,11
	2018		-			



		0,04	0,07	0,22	0,04	0,04
	2019	0,00	- 0,04	0,47	0,04	0,14
	2020	0,00	- 0,07	0,24	0,03	0,07
	2021	0,02	- 0,04	0,37	0,05	0,05
Ogan Komerling Ulu	2017	0,07	- 0,09	0,45	0,12	0,20
	2018	0,06	- 0,07	0,17	0,11	0,08
	2019	0,09	- 0,08	0,07	0,09	0,09
	2020	0,03	- 0,08	- 0,06	0,08	0,05
	2021	0,05	- 0,11	0,19	0,07	0,13

**TABULASI DATA SEBELUM SPSS VARIABEL SILPA**

Nama Kab/Kota	Tahun	variabel X		
		SILPA		
		Realisasi SILPA	realisasi pendapatan	c/d
lahat	2017	Rp 1.944.074.439,69	Rp 1.765.015.019.207,69	Rp 0,00
	2018	Rp 84.332.281.406,28	Rp 1.916.874.000.902,32	Rp 0,04
	2019	Rp 342.943.966.255,85	Rp 2.276.673.593.299,90	Rp 0,15
	2020	Rp 287.355.297.048,25	Rp 1.951.242.635.457,65	Rp 0,15
	2021	Rp 370.793.051.380,00	Rp 2.198.233.319.010,83	Rp 0,17
musi rawas	2017	Rp 47.577.219.138,06	Rp 1.549.566.489.528,82	Rp 0,03
	2018	Rp 156.378.406.932,85	Rp 1.759.880.995.093,13	Rp 0,09
	2019	Rp 206.354.943.217,13	Rp 1.920.258.977.512,03	Rp 0,11
	2020	Rp 134.286.903.705,39	Rp 1.809.855.136.717,68	Rp 0,07
	2021	Rp 117.302.822.853,64	Rp 1.939.565.577.829,13	Rp 0,06

musi banyuasin	2017	Rp 24.119.260.652,89	Rp 2.642.776.006.641,68	Rp 0,01
	2018	Rp 247.489.457.842,48	Rp 3.019.699.825.935,55	Rp 0,08
	2019	Rp 591.786.528.942,40	Rp 3.941.909.794.940,88	Rp 0,15
	2020	Rp 675.605.322.695,48	Rp 3.540.659.694.225,82	Rp 0,19
	2021	Rp 271.735.804.459,75	Rp 3.510.691.709.632,75	Rp 0,08
palembang	2017	Rp 97.795.703.766,37	Rp 3.417.593.733.021,39	Rp 0,03
	2018	Rp 71.427.429.232,09	Rp 3.485.882.634.349,88	Rp 0,02
	2019	Rp 55.323.649.612,26	Rp 3.987.546.941.588,54	Rp 0,01
	2020	Rp 56.214.394.071,32	Rp 3.695.470.898.063,30	Rp 0,02
	2021	Rp 192.863.648.915,57	Rp 3.690.804.007.361,69	Rp 0,05
muaraenim	2017	Rp 125.172.898.761,58	Rp 2.402.350.260.507,26	Rp 0,05
	2018	Rp 283.257.160.695,47	Rp 2.525.583.634.951,30	Rp 0,11
	2019	Rp 327.465.060.183,95	Rp 3.072.025.276.420,01	Rp 0,11

	2020	Rp 265.057.479.765,99	Rp 2.460.176.937.889,87	Rp 0,11
	2021	Rp 572.481.806.461,46	Rp 2.739.438.218.970,96	Rp 0,21
ogon ilir	2017	Rp 30.894.273.481,11	Rp 1.363.217.799.739,98	Rp 0,02
	2018	Rp 71.845.973.812,77	Rp 1.417.185.838.010,52	Rp 0,05
	2019	Rp 125.093.006.230,23	Rp 1.631.001.559.908,10	Rp 0,08
	2020	Rp 43.452.539.922,02	Rp 1.509.199.024.692,19	Rp 0,03
	2021	Rp 138.088.194.725,39	Rp 1.564.814.562.576,71	Rp 0,09
banyuasin	2017	Rp 74.042.914.494,39	Rp 2.006.422.252.444,58	Rp 0,04
	2018	Rp 156.687.797.250,18	Rp 2.080.649.009.995,05	Rp 0,08
	2019	Rp 157.434.947.861,94	Rp 2.449.783.048.210,61	Rp 0,06
	2020	Rp 9.169.031.876,39	Rp 2.224.006.629.416,73	Rp 0,00
	2021	Rp 28.352.463.880,58	Rp 2.285.916.391.687,48	Rp 0,01

empat lawang	2017	Rp	15.896.175.305,67	Rp	904.327.377.340,57	Rp	0,02
	2018	Rp	26.862.759.333,80	Rp	978.617.329.498,15	Rp	0,03
	2019	Rp	22.789.417.778,93	Rp	1.057.873.529.762,13	Rp	0,02
	2020	Rp	21.589.876.810,83	Rp	1.067.660.574.419,07	Rp	0,02
	2021	Rp	39.239.434.647,23	Rp	1.041.111.083.451,10	Rp	0,04
Oku Selatan	2017	Rp	25.480.252.893,88	Rp	1.222.649.959.242,90	Rp	0,02
	2018	Rp	54.693.961.373,74	Rp	1.268.126.824.333,83	Rp	0,04
	2019	Rp	2.614.368.375,85	Rp	1.394.327.301.084,93	Rp	0,00
	2020	Rp	4.590.267.809,62	Rp	1.362.285.274.507,00	Rp	0,00
	2021	Rp	25.123.691.671,69	Rp	1.278.699.653.187,87	Rp	0,02
ogan komering ulu	2017	Rp	94.775.750.462,58	Rp	1.396.244.570.642,17	Rp	0,07
	2018	Rp	88.123.967.363,81	Rp	1.412.521.909.219,21	Rp	0,06
	2019	Rp	145.300.371.521,73	Rp	1.614.335.215.194,57	Rp	0,09

	2020	Rp 35.353.487.288,07	Rp 1.385.249.753.331,29	Rp 0,03
	2021	Rp 66.906.686.516,37	Rp 1.432.186.304.633,41	Rp 0,05

**TABULASI DATA SEBELUM SPSS VARIABEL VARIANS ANGGARAN BELANJA**

Nama Kab/Kota	Tahun	Varians Anggaran Belanja				
		RB T-1	AB T-1	P.AB	g-h	J/I
lahat	2017	Rp 1.798.753.634.741,13	Rp 2.012.979.294.836,00	Rp 2.117.161.331.758,75	-Rp 214.225.660.094,87	-Rp 0,10
	2018	Rp 1.760.995.603.486,94	Rp 2.117.161.331.758,75	Rp 1.877.505.886.141,12	-Rp 356.165.728.271,81	-Rp 0,19
	2019	Rp 1.834.483.998.040,73	Rp 1.877.505.886.141,12	Rp 2.160.697.305.010,96	-Rp 43.021.888.100,39	-Rp 0,02
	2020	Rp 2.017.843.693.692,33	Rp 2.160.697.305.010,96	Rp 2.160.527.171.436,50	-Rp 142.853.611.318,63	-Rp 0,07
	2021	Rp 2.006.514.768.190,25	Rp 2.160.527.171.436,50	Rp 2.334.208.315.354,00	-Rp 154.012.403.246,25	-Rp 0,07
musi rawas	2017	Rp 1.531.668.541.789,23	Rp 1.714.177.287.682,05	Rp 1.565.491.275.619,16	-Rp 182.508.745.892,82	-Rp 0,12
	2018	Rp 1.433.832.402.491,45	Rp 1.565.491.275.619,16	Rp 1.750.606.091.383,06	-Rp 131.658.873.127,71	-Rp 0,08

	2019	Rp 1.648.414.553.340,34	Rp 1.750.606.091.383,06	Rp 2.097.970.375.993,92	-Rp 102.191.538.042,72	-Rp 0,05
	2020	Rp 1.870.283.441.227,75	Rp 2.097.970.375.993,92	Rp 2.015.210.803.498,13	-Rp 227.686.934.766,17	-Rp 0,11
	2021	Rp 1.881.886.801.295,42	Rp 2.015.210.803.498,13	Rp 2.108.055.292.303,00	-Rp 133.324.002.202,71	-Rp 0,06
musi banyuasin	2017	Rp 2.625.127.073.243,89	Rp 2.863.436.764.000,00	Rp 2.877.072.560.238,00	-Rp 238.309.690.756,11	-Rp 0,08
	2018	Rp 2.619.480.025.846,46	Rp 2.877.072.560.238,00	Rp 3.480.078.607.000,00	-Rp 257.592.534.391,54	-Rp 0,07
	2019	Rp 2.958.060.291.945,96	Rp 3.480.078.607.000,00	Rp 4.013.080.200.049,72	-Rp 522.018.315.054,04	-Rp 0,13
	2020	Rp 3.647.212.439.376,96	Rp 4.013.080.200.049,72	Rp 3.744.084.407.542,40	-Rp 365.867.760.672,76	-Rp 0,10
	2021	Rp 3.377.578.658.990,74	Rp 3.744.084.407.542,40	Rp 4.199.063.344.221,00	-Rp 366.505.748.551,66	-Rp 0,09
		RB T-1	AB T-1	P.AB	g-h	J/I
palembang	2017	Rp 2.915.966.125.847,23	Rp 3.369.864.428.760,18	Rp 3.383.208.534.684,50	-Rp 453.898.302.912,95	-Rp 0,13
	2018	Rp 3.141.848.658.597,72	Rp 3.383.208.534.684,50	Rp 3.995.571.467.222,82	-Rp 241.359.876.086,78	-Rp 0,06
	2019	Rp 3.488.244.426.631,36	Rp 3.995.571.467.222,82	Rp 4.791.602.844.436,55	-Rp 507.327.040.591,46	-Rp 0,11
	2020	Rp 3.968.206.721.208,37	Rp 4.791.602.844.436,55	Rp 4.211.412.502.333,76	-Rp 823.396.123.228,18	-Rp 0,20
	2021	Rp 3.688.142.153.604,24	Rp 4.211.412.502.333,76	Rp 4.280.939.367.255,44	-Rp 523.270.348.729,52	-Rp 0,12

muaraenim	2017	Rp 2.114.999.332.195,01	Rp 2.474.937.091.730,96	Rp 2.390.027.828.837,83	-Rp 359.937.759.535,95	-Rp 0,15
	2018	Rp 2.250.529.364.789,98	Rp 2.390.027.828.837,83	Rp 2.638.179.245.095,82	-Rp 139.498.464.047,85	-Rp 0,05
	2019	Rp 2.434.360.114.052,89	Rp 2.638.179.245.095,82	Rp 3.264.577.798.812,58	-Rp 203.819.131.042,93	-Rp 0,06
	2020	Rp 2.992.193.666.802,49	Rp 3.264.577.798.812,58	Rp 2.776.481.449.262,41	-Rp 272.384.132.010,09	-Rp 0,10
	2021	Rp 2.511.881.673.253,79	Rp 2.776.481.449.262,41	Rp 2.746.465.145.888,00	-Rp 264.599.776.008,62	-Rp 0,10
ogan ilir	2017	Rp 1.102.973.684.231,32	Rp 1.453.289.005.112,95	Rp 1.671.863.275.212,86	-Rp 350.315.320.881,63	-Rp 0,21
	2018	Rp 1.355.054.713.196,81	Rp 1.671.863.275.212,86	Rp 1.571.152.532.042,96	-Rp 316.808.562.016,05	-Rp 0,20
	2019	Rp 1.100.847.356.273,86	Rp 1.571.152.532.042,96	Rp 1.752.808.762.006,88	-Rp 470.305.175.769,10	-Rp 0,27
	2020	Rp 1.573.955.101.490,64	Rp 1.752.808.762.006,88	Rp 1.742.870.674.726,23	-Rp 178.853.660.516,24	-Rp 0,10
	2021	Rp 1.588.539.491.000,00	Rp 1.742.870.674.726,23	Rp 1.609.621.252.653,00	-Rp 154.331.183.726,23	-Rp 0,10
banyuasin	2017	Rp 1.841.970.607.802,97	Rp 2.149.332.713.556,40	Rp 2.091.478.606.529,85	-Rp 307.362.105.753,43	-Rp 0,15
	2018	Rp 1.965.745.376.670,91	Rp 2.091.478.606.529,85	Rp 2.110.346.515.668,42	-Rp 125.733.229.858,94	-Rp 0,06



	2019	Rp 1.629.716.210.553,55	Rp 2.110.346.515.668,42	Rp 2.594.791.247.346,07	-Rp 480.630.305.114,87	-Rp 0,19
	2020	Rp 2.424.700.452.132,85	Rp 2.594.791.247.346,07	Rp 2.629.024.235.559,94	-Rp 170.090.795.213,22	-Rp 0,06
	2021	Rp 2.550.704.826.945,61	Rp 2.629.024.235.559,94	Rp 2.577.244.256.991,44	-Rp 78.319.408.614,33	-Rp 0,03
empat lawang	2017	Rp 778.394.496.591,23	Rp 885.932.457.901,64	Rp 966.486.659.618,30	-Rp 107.537.961.310,41	-Rp 0,11
	2018	Rp 891.225.973.552,21	Rp 966.486.659.618,30	Rp 1.048.511.121.985,50	-Rp 75.260.686.066,09	-Rp 0,07
	2019	Rp 968.083.615.710,41	Rp 1.048.511.121.985,50	Rp 1.158.045.163.582,06	-Rp 80.427.506.275,09	-Rp 0,07
	2020	Rp 1.051.261.964.092,00	Rp 1.158.045.163.582,06	Rp 1.133.633.784.773,00	-Rp 106.783.199.490,06	-Rp 0,09
	2021	Rp 1.067.115.274.087,17	Rp 1.133.633.784.773,00	Rp 1.279.002.748.908,00	-Rp 66.518.510.685,83	-Rp 0,05
Oku Selatan	2017	Rp 1.190.079.829.794,30	Rp 1.297.794.672.063,57	Rp 1.307.009.246.751,04	-Rp 107.714.842.269,27	-Rp 0,08
	2018	Rp 1.213.827.297.222,44	Rp 1.307.009.246.751,04	Rp 1.290.584.629.052,31	-Rp 93.181.949.528,60	-Rp 0,07
	2019	Rp 1.228.203.115.853,97	Rp 1.290.584.629.052,31	Rp 1.530.948.466.939,81	-Rp 62.381.513.198,34	-Rp 0,04
	2020	Rp 1.437.166.894.082,82	Rp 1.530.948.466.939,81	Rp 1.415.662.279.963,06	-Rp 93.781.572.856,99	-Rp 0,07
	2021	Rp 1.356.759.375.073,23	Rp 1.415.662.279.963,06	Rp 1.326.460.555.739,72	-Rp 58.902.904.889,83	-Rp 0,04

ogon komering ulu	2017	Rp 1.160.526.144.238,00	Rp 1.293.829.773.363,00	Rp 1.496.966.683.589,00	-Rp 133.303.629.125,00	-Rp 0,09
	2018	Rp 1.381.985.274.860,46	Rp 1.496.966.683.589,00	Rp 1.555.020.589.427,00	-Rp 114.981.408.728,54	-Rp 0,07
	2019	Rp 1.419.173.692.317,98	Rp 1.555.020.589.427,00	Rp 1.687.843.943.604,81	-Rp 135.846.897.109,02	-Rp 0,08
	2020	Rp 1.554.158.811.036,65	Rp 1.687.843.943.604,81	Rp 1.670.773.080.538,73	-Rp 133.685.132.568,16	-Rp 0,08
	2021	Rp 1.490.566.137.564,95	Rp 1.670.773.080.538,73	Rp 1.667.950.752.813,00	-Rp 180.206.942.973,78	-Rp 0,11

**TABULASI DATA SEBELUM SPSS VARIABEL PAD**

Nama Kab/Kota	Tahun	PAD			
		P APAD	AWAL PAD	L-M	N/M
lahat	2017	159.902.439.036,01	Rp 134.434.440.737,89	Rp 25.467.998.298,12	Rp 0,19
	2018	123.765.768.419,00	Rp 121.765.768.419,00	Rp 2.000.000.000,00	Rp 0,02
	2019	121.165.768.419,00	Rp 111.165.768.419,00	Rp 10.000.000.000,00	Rp 0,09
	2020	113.070.819.000,00	Rp 119.672.342.144,00	-Rp 6.601.523.144,00	-Rp 0,06
	2021	117.494.699.696,00	Rp 105.122.921.117,00	Rp 12.371.778.579,00	Rp 0,12

musi rawas	2017	180.386.653.955,00	Rp 115.000.000.000,00	Rp 65.386.653.955,00	Rp 0,57
	2018	123.015.681.098,00	Rp 121.862.955.098,00	Rp 1.152.726.000,00	Rp 0,01
	2019	140.706.548.335,00	Rp 140.435.954.468,00	Rp 270.593.867,00	Rp 0,00
	2020	160.117.016.371,00	Rp 154.244.636.036,00	Rp 5.872.380.335,00	Rp 0,04
	2021	293.236.514.261,00	Rp 199.070.974.521,00	Rp 94.165.539.740,00	Rp 0,47
musi banyuasin	2017	226.673.797.781,00	Rp 203.693.548.000,00	Rp 22.980.249.781,00	Rp 0,11
	2018	212.733.644.000,00	Rp 212.733.644.000,00	Rp -	Rp -
	2019	309.296.972.548,24	Rp 287.089.026.502,00	Rp 22.207.946.046,24	Rp 0,08
	2020	330.916.910.000,00	Rp 338.792.835.000,00	-Rp 7.875.925.000,00	-Rp 0,02
	2021	369.082.120.000,00	Rp 332.649.346.000,00	Rp 36.432.774.000,00	Rp 0,11
		P APAD	AWAL PAD	L-M	N/M
palembang	2017	1.099.308.967.841,03	Rp 894.010.465.678,80	Rp 205.298.502.162,23	Rp 0,23
	2018	1.100.505.155.700,00	Rp 1.055.615.406.565,35	Rp 44.889.749.134,65	Rp 0,04

	2019	1.657.808.205.237,47	Rp 1.652.647.400.000,00	Rp 5.160.805.237,47	Rp	0,00
	2020	1.428.543.374.447,70	Rp 1.844.718.837.000,00	-Rp 416.175.462.552,30	-Rp	0,23
	2021	1.394.458.057.851,12	Rp 1.555.350.777.599,00	-Rp 160.892.719.747,88	-Rp	0,10
muaraenim	2017	280.607.694.873,39	Rp 240.361.210.649,65	Rp 40.246.484.223,74	Rp	0,17
	2018	227.589.318.925,71	Rp 171.691.413.937,05	Rp 55.897.904.988,66	Rp	0,33
	2019	334.751.838.304,72	Rp 227.483.295.226,00	Rp 107.268.543.078,72	Rp	0,47
	2020	235.429.255.631,50	Rp 251.892.474.784,40	-Rp 16.463.219.152,90	-Rp	0,07
	2021	242.880.013.544,00	Rp 245.552.769.214,00	-Rp 2.672.755.670,00	-Rp	0,01
ogan ilir	2017	313.085.888.492,10	Rp 283.501.663.673,00	Rp 29.584.224.819,10	Rp	0,10
	2018	182.102.633.102,06	Rp 203.562.235.500,00	-Rp 21.459.602.397,94	-Rp	0,11
	2019	118.829.921.322,80	Rp 113.830.663.467,65	Rp 4.999.257.855,15	Rp	0,04
	2020	182.646.672.950,00	Rp 179.192.296.990,38	Rp 3.454.375.959,62	Rp	0,02
	2021	155.177.731.382,00	Rp 161.484.243.872,00	-Rp 6.306.512.490,00	-Rp	0,04

banyuasin	2017	110.159.232.967,00	Rp 107.759.158.994,00	Rp 2.400.073.973,00	Rp 0,02
	2018	121.271.643.259,12	Rp 110.633.838.245,00	Rp 29.968.234.244,75	Rp 0,27
	2019	161.032.233.597,15	Rp 137.051.490.200,00	Rp 63.564.858.110,39	Rp 0,46
	2020	229.786.620.409,43	Rp 184.000.411.307,71	Rp 18.819.771.091,41	Rp 0,10
	2021	258.522.013.227,45	Rp 231.210.729.750,00	-Rp 2.751.943.031,44	-Rp 0,01
empat lawang	2017	76.023.472.466,00	Rp 35.332.586.630,00	Rp 40.690.885.836,00	Rp 1,15
	2018	59.155.894.402,00	Rp 42.061.237.157,00	Rp 17.094.657.245,00	Rp 0,41
	2019	53.374.812.218,00	Rp 52.348.231.630,00	Rp 1.026.580.588,00	Rp 0,02
	2020	48.582.630.532,00	Rp 56.561.822.055,00	-Rp 7.979.191.523,00	-Rp 0,14
	2021	49.620.445.242,00	Rp 58.820.445.242,00	-Rp 9.200.000.000,00	-Rp 0,16
Oku Selatan	2017	91.736.765.483,12	Rp 42.495.000.000,00	Rp 49.241.765.483,12	Rp 1,16
	2018	51.127.866.031,07	Rp 41.950.500.000,00	Rp 9.177.366.031,07	Rp 0,22

	2019	61.623.178.366,81	Rp 41.952.134.244,00	Rp 19.671.044.122,81	Rp 0,47
	2020	58.889.193.295,21	Rp 47.423.450.000,00	Rp 11.465.743.295,21	Rp 0,24
	2021	88.407.041.279,00	Rp 64.652.145.112,00	Rp 23.754.896.167,00	Rp 0,37
ogon komering ulu	2017	150.283.269.983,00	Rp 81.069.987.965,50	Rp 69.213.282.017,50	Rp 0,85
	2018	187.040.722.565,00	Rp 159.534.132.411,00	Rp 27.506.590.154,00	Rp 0,17
	2019	134.320.959.286,00	Rp 125.000.000.000,00	Rp 9.320.959.286,00	Rp 0,07
	2020	152.026.073.595,00	Rp 160.914.233.433,12	-Rp 8.888.159.838,12	-Rp 0,06
	2021	246.804.482.668,00	Rp 208.000.000.000,00	Rp 38.804.482.668,00	Rp 0,19

**TABULASI DATA SEBELUM SPSS VARIABEL *FISCAL STRESS***

Nama Kab/Kota	Tahun	Fiscal Stress		
		realisasi PAD	realisasi BELANJA	PAD/BELANJA
lahat	2017	Rp 164.495.177.551,81	Rp 1.760.995.603.486,94	Rp 0,09

	2018	Rp 112.571.296.475,37	Rp 1.834.483.998.040,73	Rp 0,06
	2019	Rp 141.161.144.249,35	Rp 2.017.843.693.692,33	Rp 0,07
	2020	Rp 127.992.430.922,65	Rp 2.006.514.768.190,25	Rp 0,06
	2021	Rp 155.359.493.986,22	Rp 2.112.681.151.755,08	Rp 0,07
musi rawas	2017	Rp 151.594.082.635,49	Rp 1.433.832.402.491,20	Rp 0,11
	2018	Rp 106.289.385.325,54	Rp 1.648.414.553.340,34	Rp 0,06
	2019	Rp 141.161.144.249,35	Rp 1.582.930.249.124,33	Rp 0,09
	2020	Rp 169.757.910.843,75	Rp 1.881.886.801.295,42	Rp 0,09
	2021	Rp 169.802.022.739,73	Rp 1.945.941.558.922,88	Rp 0,09
musi banyuasin	2017	Rp 209.410.035.753,13	Rp 2.619.480.025.846,46	Rp 0,08
	2018	Rp 210.238.037.283,96	Rp 2.958.060.291.945,96	Rp 0,07
	2019	Rp 286.594.847.515,54	Rp 3.647.212.439.376,96	Rp 0,08
	2020	Rp 353.989.261.395,82	Rp 3.377.578.658.990,74	Rp 0,10

	2021	Rp 377.346.398.574,74	Rp 3.836.457.605.910,48	Rp 0,10
		realisasi PAD	realisasi BELANJA	PAD/BELANJA
palembang	2017	Rp 1.091.704.605.854,90	Rp 3.141.848.658.597,72	Rp 0,35
	2018	Rp 953.302.082.627,74	Rp 3.488.244.426.631,36	Rp 0,27
	2019	Rp 1.081.114.690.868,43	Rp 3.968.206.721.208,37	Rp 0,27
	2020	Rp 1.032.720.967.939,99	Rp 3.688.142.153.604,24	Rp 0,28
	2021	Rp 1.158.871.191.669,00	Rp 3.547.200.752.517,74	Rp 0,33
muaraenim	2017	Rp 226.929.233.264,54	Rp 2.250.529.364.789,98	Rp 0,10
	2018	Rp 232.468.708.584,45	Rp 2.434.360.114.052,89	Rp 0,10
	2019	Rp 303.296.321.151,66	Rp 2.992.193.666.802,49	Rp 0,10
	2020	Rp 248.525.026.749,97	Rp 2.511.881.673.253,79	Rp 0,10
	2021	Rp 240.472.782.977,73	Rp 2.406.930.642.146,49	Rp 0,10
ogon ilir	2017	Rp 95.711.837.735,90	Rp 1.355.054.713.196,81	Rp 0,07



	2018	Rp 55.362.963.113,45	Rp 1.100.847.356.273,86	Rp 0,05
	2019	Rp 86.150.568.157,79	Rp 1.573.955.101.490,64	Rp 0,05
	2020	Rp 87.850.356.384,19	Rp 1.588.539.491.000,00	Rp 0,06
	2021	Rp 108.964.768.080,61	Rp 1.451.185.122.873,34	Rp 0,08
banyuasin	2017	Rp 125.984.368.887,92	Rp 1.965.745.376.670,91	Rp 0,06
	2018	Rp 140.602.072.489,75	Rp 1.629.716.210.553,55	Rp 0,09
	2019	Rp 200.616.348.310,39	Rp 2.424.700.452.132,85	Rp 0,08
	2020	Rp 202.820.182.399,12	Rp 2.550.704.826.945,61	Rp 0,08
	2021	Rp 228.458.786.718,56	Rp 2.332.836.297.622,20	Rp 0,10
empat lawang	2017	Rp 68.896.714.653,58	Rp 891.225.973.552,21	Rp 0,08
	2018	Rp 32.217.492.488,71	Rp 968.083.615.710,41	Rp 0,03
	2019	Rp 41.672.141.481,16	Rp 1.051.261.964.092,00	Rp 0,04
	2020	Rp 33.740.140.713,07	Rp 1.067.115.274.087,17	Rp 0,03

	2021	Rp 27.846.959.236,30	Rp 1.147.048.256.792,70	Rp 0,02
Oku Selatan	2017	Rp 89.506.598.777,46	Rp 1.213.827.297.222,44	Rp 0,07
	2018	Rp 42.993.134.751,66	Rp 1.228.203.115.853,97	Rp 0,04
	2019	Rp 57.669.139.990,39	Rp 1.437.166.894.082,82	Rp 0,04
	2020	Rp 46.947.369.117,43	Rp 1.356.759.375.073,23	Rp 0,03
	2021	Rp 60.796.162.001,13	Rp 1.256.366.229.325,80	Rp 0,05
ogan komering ulu	2017	Rp 172.013.164.446,13	Rp 1.381.985.274.860,46	Rp 0,12
	2018	Rp 156.622.053.791,34	Rp 1.419.173.692.317,98	Rp 0,11
	2019	Rp 145.563.548.512,85	Rp 1.554.158.811.036,65	Rp 0,09
	2020	Rp 115.934.531.245,46	Rp 1.490.566.137.564,95	Rp 0,08
	2021	Rp 102.683.436.656,43	Rp 1.400.658.217.884,75	Rp 0,07

**TABULASI DATA SEBELUM SPSS VARIABEL PERUBAHAN ANGGARAN BELANJA**

Nama Kab/Kota	Tahun	variabel y			
		Perubahan Anggaran Belanja			
		AB PERUBAHAN	AB AWAL	S-T	U/T
lahat	2017	Rp 2.117.161.331.758,75	Rp 1.836.163.208.201,00	Rp 280.998.123.557,75	Rp 0,15
	2018	Rp 1.877.505.886.141,12	Rp 1.838.590.794.447,57	Rp 38.915.091.693,55	Rp 0,02
	2019	Rp 2.160.697.305.010,96	Rp 1.958.011.118.365,00	Rp 202.686.186.645,96	Rp 0,10
	2020	Rp 2.160.527.171.436,50	Rp 2.042.332.456.421,00	Rp 118.194.715.015,50	Rp 0,06
	2021	Rp 2.334.208.315.354,00	Rp 1.979.922.135.817,00	Rp 354.286.179.537,00	Rp 0,18
musi rawas	2017	Rp 1.565.491.275.619,16	Rp 1.488.485.226.190,00	Rp 77.006.049.429,16	Rp 0,05
	2018	Rp 1.750.606.091.383,06	Rp 1.681.581.278.000,00	Rp 69.024.813.383,06	Rp 0,04
	2019	Rp 2.097.970.375.993,92	Rp 1.906.547.269.695,00	Rp 191.423.106.298,92	Rp 0,10
	2020	Rp 2.015.210.803.498,13	Rp 1.715.134.483.922,07	Rp 300.076.319.576,06	Rp 0,17
	2021	Rp 2.108.055.292.303,00	Rp 1.832.421.446.761,00	Rp 275.633.845.542,00	Rp 0,15

musi banyuasin	2017	Rp 2.877.072.560.238,00	Rp 2.729.522.258.000,00	Rp 147.550.302.238,00	Rp 0,05
	2018	Rp 3.480.078.607.000,00	Rp 3.203.365.186.000,00	Rp 276.713.421.000,00	Rp 0,09
	2019	Rp 4.013.080.200.049,72	Rp 2.732.794.606.561,00	Rp 1.280.285.593.488,72	Rp 0,47
	2020	Rp 3.744.084.407.542,40	Rp 3.280.012.719.200,00	Rp 464.071.688.342,40	Rp 0,14
	2021	Rp 4.199.063.344.221,00	Rp 3.054.139.969.409,00	Rp 1.144.923.374.812,00	Rp 0,37
		AB PERUBAHAN	AB AWAL	S-T	U/T
palembang	2017	Rp 3.383.208.534.684,50	Rp 3.111.304.599.490,49	Rp 271.903.935.194,01	Rp 0,09
	2018	Rp 3.995.571.467.222,82	Rp 3.651.197.394.018,38	Rp 344.374.073.204,44	Rp 0,09
	2019	Rp 4.791.602.844.436,65	Rp 4.382.548.912.211,00	Rp 409.053.932.225,65	Rp 0,09
	2020	Rp 4.211.412.502.333,76	Rp 4.679.521.118.000,00	-Rp 468.108.615.666,24	-Rp 0,10
	2021	Rp 4.280.939.367.255,44	Rp 4.329.487.605.453,00	-Rp 48.548.238.197,56	-Rp 0,01
muaraenim	2017	Rp 2.390.027.828.837,83	Rp 2.243.307.327.992,18	Rp 146.720.500.845,65	Rp 0,07
	2018	Rp 2.638.179.245.095,82	Rp 2.416.893.267.863,45	Rp 221.285.977.232,37	Rp 0,09
	2019	Rp 3.264.577.798.812,58	Rp 2.815.637.215.763,88	Rp 448.940.583.048,70	Rp 0,16

	2020	Rp 2.776.481.449.262,41	Rp 2.648.594.395.761,36	Rp 127.887.053.501,05	Rp 0,05
	2021	Rp 2.746.465.145.888,00	Rp 2.491.445.106.430,00	Rp 255.020.039.458,00	Rp 0,10
ogon ilir	2017	Rp 1.671.863.275.212,86	Rp 1.614.152.966.274,92	Rp 57.710.308.937,94	Rp 0,04
	2018	Rp 1.571.152.532.042,96	Rp 1.547.169.950.111,82	Rp 23.982.581.931,14	Rp 0,02
	2019	Rp 1.752.808.762.006,88	Rp 1.568.121.503.821,19	Rp 184.687.258.185,69	Rp 0,12
	2020	Rp 1.742.870.674.726,23	Rp 1.673.563.867.622,39	Rp 69.306.807.103,84	Rp 0,04
	2021	Rp 1.609.621.252.653,00	Rp 1.467.870.387.142,00	Rp 141.750.865.511,00	Rp 0,10
banyuasin	2017	Rp 2.091.478.606.529,85	Rp 1.897.387.440.835,56	Rp 194.091.165.694,29	Rp 0,10
	2018	Rp 2.110.346.515.668,42	Rp 2.035.556.230.048,23	Rp 74.790.285.620,19	Rp 0,04
	2019	Rp 2.594.791.247.346,07	Rp 2.644.014.856.215,71	-Rp 49.223.608.869,64	-Rp 0,02
	2020	Rp 2.629.024.235.559,94	Rp 2.439.267.393.088,36	Rp 189.756.842.471,58	Rp 0,08
	2021	Rp 2.577.244.256.991,44	Rp 2.695.885.529.228,00	-Rp 118.641.272.236,56	-Rp 0,04

empat lawang	2017	Rp 966.486.659.618,30	Rp 860.496.617.076,11	Rp 105.990.042.542,19	Rp 0,12
	2018	Rp 1.048.511.121.985,50	Rp 951.766.581.657,00	Rp 96.744.540.328,50	Rp 0,10
	2019	Rp 1.158.045.163.582,06	Rp 977.443.528.630,00	Rp 180.601.634.952,06	Rp 0,18
	2020	Rp 1.133.633.784.773,00	Rp 1.102.392.038.227,00	Rp 31.241.746.546,00	Rp 0,03
	2021	Rp 1.279.002.748.908,00	Rp 1.169.088.020.685,00	Rp 109.914.728.223,00	Rp 0,09
Oku Selatan	2017	Rp 1.307.009.246.751,04	Rp 1.147.432.034.027,00	Rp 159.577.212.724,04	Rp 0,14
	2018	Rp 1.290.584.629.052,31	Rp 1.284.663.882.102,74	Rp 5.920.746.949,57	Rp 0,00
	2019	Rp 1.530.948.466.939,81	Rp 1.303.539.687.496,80	Rp 227.408.779.443,01	Rp 0,17
	2020	Rp 1.415.662.279.963,06	Rp 1.337.523.456.454,25	Rp 78.138.823.508,81	Rp 0,06
	2021	Rp 1.326.460.555.739,72	Rp 1.321.889.679.987,88	Rp 4.570.875.751,84	Rp 0,00
ogon komering ulu	2017	Rp 1.496.966.683.589,00	Rp 1.198.051.435.432,00	Rp 298.915.248.157,00	Rp 0,25
	2018	Rp 1.555.020.589.427,00	Rp 1.463.689.789.675,15	Rp 91.330.799.751,85	Rp 0,06
	2019	Rp 1.687.843.943.604,81	Rp 1.538.812.342.115,00	Rp 149.031.601.489,81	Rp 0,10

	2020	Rp 1.670.773.080.538,73	Rp 1.593.573.250.314,12	Rp 77.199.830.224,61	Rp 0,05
	2021	Rp 1.667.950.752.813,00	Rp 1.430.684.345.124,34	Rp 237.266.407.688,66	Rp 0,17

## Lampiran : Hasil Pengolahan Data

### Descriptive Statistics

	N	Minimum	Maximum	Mean	Std. Deviation
SILPA	50	0.00	0.16	0.0545	0.04249
VARIANS ANGGARAN BELANJA	50	-0.15	-0.02	-0.0867	0.02940
PENDAPATAN ASLI DAERAH	50	-0.23	0.47	0.1159	0.17965
FISCAL STRESS	50	0.02	0.16	0.0806	0.02957
PAB	50	-0.02	0.20	0.0851	0.04117
Valid N (listwise)	50				

Normal P-P Plot of Regression Standardized Residual

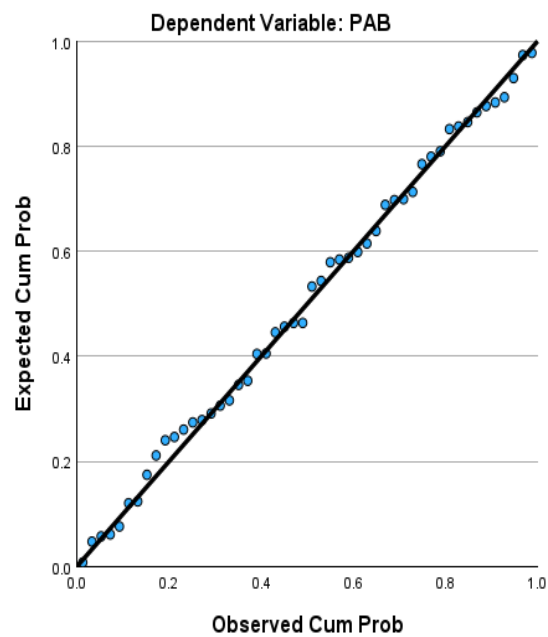



### One-Sample Kolmogorov-Smirnov Test

		Unstandardized Residual	
N		50	
Normal Parameters <sup>a,b</sup>	Mean	0.000000	
	Std. Deviation	0.05898531	
Most Extreme Differences	Absolute	0.051	
	Positive	0.038	
	Negative	-0.051	
Test Statistic		0.051	
Asymp. Sig. (2-tailed) <sup>c</sup>		0.200 <sup>d</sup>	
Monte Carlo Sig. (2-tailed) <sup>e</sup>	Sig.	0.991	
	99% Confidence Interval	Lower Bound	0.988
		Upper Bound	0.993

a. Test distribution is Normal.

b. Calculated from data.

c. Lilliefors Significance Correction.

d. This is a lower bound of the true significance.

e. Lilliefors' method based on 10000 Monte Carlo samples with starting seed 299883525.

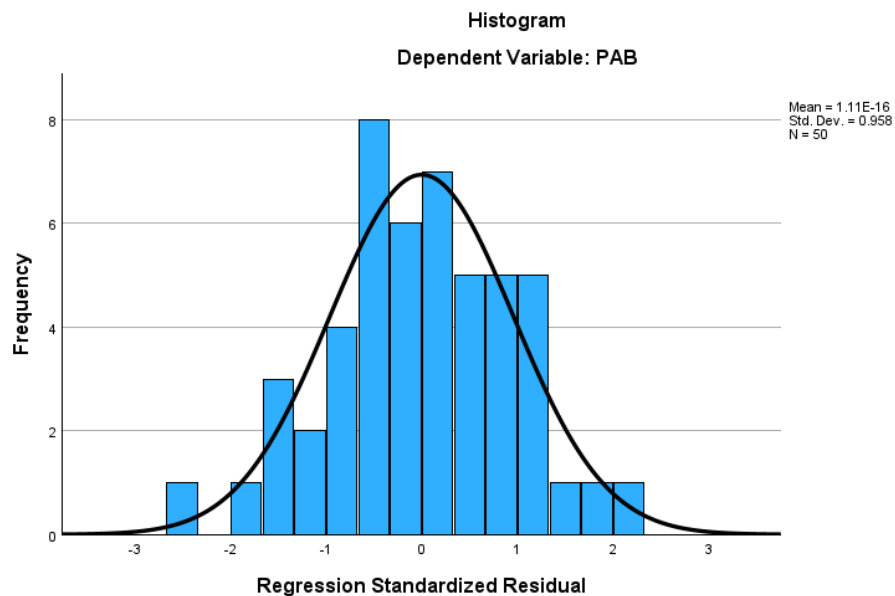

### Coefficients<sup>a</sup>

Model		Unstandardized Coefficients		Standardized Coefficients	t	Sig.	Collinearity Statistics	
		B	Std. Error	Beta			Tolerance	VIF
1	(Constant)	0.047	0.020		2.306	0.026		
	SILPA	0.342	0.116	0.353	2.943	0.005	0.958	1.044
	PENDAPATAN ASLI DAERAH	0.121	0.028	0.527	4.362	0.000	0.947	1.056
	FISCAL STRESS	-0.004	0.172	-0.003	-0.025	0.980	0.907	1.103
	VARIANS ANGGARAN BELANJA	-0.070	0.179	-0.050	-0.390	0.698	0.848	1.179

a. Dependent Variable: PAB

### Scatterplot

Dependent Variable: PAB

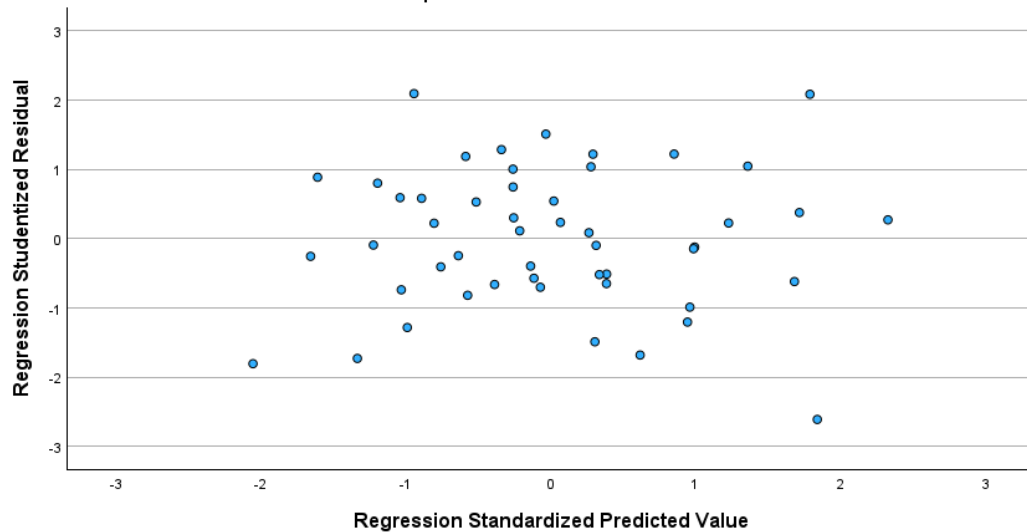

### Model Summary<sup>b</sup>

Model	R	R Square	Adjusted R Square	Std. Error of the Estimate	Durbin-Watson
1	0.616 <sup>a</sup>	0.379	0.324	0.03385	2.198

a. Predictors: (Constant), VARIANS ANGGARAN BELANJA, SILPA, PENDAPATAN ASLI DAERAH, FISCAL STRESS

b. Dependent Variable: PAB

**Coefficients<sup>a</sup>**

Model		Unstandardized Coefficients		Standardized	t	Sig.	Collinearity Statistics	
		B	Std. Error	Coefficients Beta			Tolerance	VIF
1	(Constant)	0.047	0.020		2.306	0.026		
	SILPA	0.342	0.116	0.353	2.943	0.005	0.958	1.044
	PENDAPATAN ASLI DAERAH	0.121	0.028	0.527	4.362	0.000	0.947	1.056
	FISCAL STRESS	-0.004	0.172	-0.003	-0.025	0.980	0.907	1.103
	VARIANS ANGGARAN BELANJA	-0.070	0.179	-0.050	-0.390	0.698	0.848	1.179

a. Dependent Variable: PAB

**ANOVA<sup>a</sup>**

Model		Sum of Squares	df	Mean Square	F	Sig.
1	Regression	0.031	4	0.008	6.871	0.000 <sup>b</sup>
	Residual	0.052	45	0.001		
	Total	0.083	49			

a. Dependent Variable: PAB

b. Predictors: (Constant), VARIANS ANGGARAN BELANJA, SILPA, PENDAPATAN ASLI DAERAH, FISCAL STRESS