

# **LAMPIRAN**

**KEMENTERIAN PENDIDIKAN, KEBUDAYAAN, RISET DAN TEKNOLOGI**  
**POLITEKNIK NEGERI SRIWIJAYA**  
**JURUSAN AKUNTANSI**  
Jalan Srijaya Negara, Palembang 30139  
Telp (0711)353414 Fax (0711)355918 Website: [www.polsri.ac.id](http://www.polsri.ac.id) Email: [Info@polsri.ac.id](mailto:Info@polsri.ac.id)

**KESEPAKATAN BIMBINGAN SKRIPSI**

Kami yang bertanda tangan di bawah ini,

**Pihak Pertama**

Nama : Putri Patli Aryasi  
NIM : 061940510291  
Jurusan : Akuntansi  
Program Studi : DIV Akuntansi Sektor Publik

**Pihak Kedua**

Nama : Dr. Periansya, S.E., M.M.  
NIP : 196206041988031001  
Jurusan : Akuntansi  
Program Studi : DIV Akuntansi Sektor Publik

Pada hari ini Jum'at tanggal 10 Maret 2023 telah sepakat untuk melakukan konsultasi bimbingan Skripsi. Konsultasi bimbingan sekurang-kurangnya 1 (satu) kali dalam satu minggu. Pelaksanaan bimbingan pada setiap hari selara pukul 10.00 - 12.00 wib tempat di Politeknik Negeri Sriwijaya.

Demikianlah kesepakatan ini dibuat dengan penuh kesadaran guna kelancaran penyelesaian Skripsi.

Pihak Pertama



**Putri Patli Aryasi**  
NIM 061940512061

Palembang,

Pihak Kedua



**Dr. Periansya, S.E., M.M.**  
NIP 196206041988031001

Mengetahui,  
Ketua Jurusan Akuntansi



**Dr. Evada Dewata, S.E., M.Si., Ak., CA**  
NIP 197806222003122001

**KEMENTERIAN PENDIDIKAN, KEBUDAYAAN, RISET DAN TEKNOLOGI**  
**POLITEKNIK NEGERI SRIWIJAYA**  
**JURUSAN AKUNTANSI**  
**Jalan Srijaya Negara, Palembang 30139**  
Telp (0711)353414 Fax (0711)355918 Website: [www.polsri.ac.id](http://www.polsri.ac.id) Email: [Info@polsri.ac.id](mailto:Info@polsri.ac.id)

**KESEPAKATAN BIMBINGAN SKRIPSI**

Kami yang bertanda tangan di bawah ini,

**Pihak Pertama**

Nama : Putri Patli Aryasi  
NIM : 061940510291  
Jurusan : Akuntansi  
Program Studi : DIV Akuntansi Sektor Publik

**Pihak Kedua**

Nama : Yevi Dwitayanti, S.E., M.Sc.  
NIP : 198205232014042001  
Jurusan : Akuntansi  
Program Studi : DIV Akuntansi Sektor Publik

Pada hari ini kamis..... tanggal 2 Februari 2025..... telah sepakat untuk melakukan konsultasi bimbingan Skripsi. Konsultasi bimbingan sekurang-kurangnya 1 (satu) kali dalam satu minggu. Pelaksanaan bimbingan pada setiap hari kamis..... pukul 10.00 - 12.00..... tempat di Politeknik Negeri Sriwijaya.

Demikianlah kesepakatan ini dibuat dengan penuh kesadaran guna kelancaran penyelesaian Skripsi.

Pihak Pertama



**Putri Patli Aryasi**  
NIM 061940510291

Palembang,  
Pihak Kedua



**Yevi Dwitayanti, S.E., M.Sc.**  
NIP 198205232014042001

Mengetahui,  
Ketua Jurusan Akuntansi



**Dr. Evada Dewata, S.E., M.Si., Ak., CA**  
NIP 197806222005122001

**PKEMENTERIAN PENDIDIKAN, KEBUDAYAAN, RISET DAN TEKNOLOGI**  
**POLITEKNIK NEGERI SRIWIJAYA**  
**JURUSAN AKUNTANSI**  
 Jalan Sriwijaya Negara, Palembang 30139  
 Telp. 0711-353414 Fax. 0711-355918  
 Website : www.polri.ac.id E-mail : akuntansi@polri.ac.id

**LEMBAR BIMBINGAN SKRIPSI**

Nama : Putri Patli Aryasi  
 NIM : 061940510291  
 Jurusan/Program Studi : Akuntansi/Akuntansi Sektor Publik  
 Judul Skripsi : Faktor-faktor yang Mempengaruhi *Financial Sustainability* Pada Pemerintah Daerah Kabupaten/Kota di Provinsi Sumatera Bagian Selatan  
 Pembimbing I/II \*) : Dr. Periansya, S.E., M.M.

No	Tanggal	Uraian Bimbingan	Tanda Tangan Pembimbing
1.	06/03/2023	ubah proposal	/
2.	04/04/2023	ubah	/
3.	17/04/2023	ubah. tabel data	/
4.	08/05/2023	acc proposal	/
5.	22/06/2023	acc BAB I - III	/
6.	31/07/2023	simulasi olah data	/
7.	09/08/2023	acc BAB IV - V	/
8.			
9.			
10.			

Palembang, 11 September ..... 2023  
 Ketua Jurusan Akuntansi,

  
 Dr. Evada Dewata, S.E., M.Si., Ak., CA  
 NIP 19780622200122001

**Catatan:**

\*) melingkari angka yang sesuai.  
 Ketua Jurusan/Ketua Program Studi harus memeriksa jumlah pelaksanaan bimbingan sesuai yang dipersyaratkan dalam Pedoman Penulisan Skripsi sebelum menandatangani lembar bimbingan ini.  
 Lembar pembimbingan Skripsi ini harus dilampirkan dalam Skripsi.

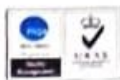
	<b>KEMENTERIAN PENDIDIKAN, KEBUDAYAAN, RISET DAN TEKNOLOGI</b> <b>POLITEKNIK NEGERI SRIWIJAYA</b> <b>JURUSAN AKUNTANSI</b> Jalan Sriwijaya Negara, Palembang 30139 Telp. 0711-353414 Fax. 0711-355918 Website : www.poltri.ac.id E-mail : akuntansi@poltri.ac.id	
	<b>LEMBAR BIMBINGAN SKRIPSI</b>	

Nama : Putri Patli Aryasi  
 NIM : 061940510291  
 Jurusan/Program Studi : Akuntansi/Akuntansi Sektor Publik  
 Judul Skripsi : Faktor-faktor yang Mempengaruhi *Financial Sustainability* Pada Pemerintah Daerah Kabupaten/Kota di Provinsi Sumatera Bagian Selatan  
 Pembimbing I/II \*) : Yevi Dwitayanti, S.E., M.Sc.

No	Tanggal	Uraian Bimbingan	Tanda Tangan Pembimbing
1.	2/2/2023	Pengajuan Judul	√ TC
2.	16/2/2023	Pengajuan Judul	√ TC
3.	9/3/2023	Pengajuan Judul	√ TC
4.	16/3/2023	Pengajuan Judul	√ TC
5.	23/3/2023	Pengajuan Judul	√ TC
6.	6/4/2023	Acc Judul	√ TC
7.	13/4/2023	Pengajuan Bab I dan Bab II	√ TC
8.	3/5/2023	Revisi Proposal	√ TC
9.	8/5/2023	Acc proposal	√ TC
10.	17/5/2023	Acc BAB I, BAB II, dan BAB III	√ TC

Palembang, 11 September ..... 2023  
 Ketua Jurusan Akuntansi,

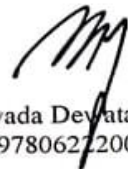
  
 Dr. Evada Dewata, S.E., M.Si., Ak., CA  
 NIP 197806272003122001

**Catatan:**

\*) melingkari angka yang sesuai.

Ketua Jurusan/Ketua Program Studi harus memeriksa jumlah pelaksanaan bimbingan sesuai yang dipersyaratkan dalam Pedoman Penulisan Skripsi sebelum menandatangani lembar bimbingan ini.

Lembar pembimbingan Skripsi ini harus dilampirkan dalam Skripsi.

	<b>KEMENTERIAN PENDIDIKAN, KEBUDAYAAN, RISET DAN TEKNOLOGI</b> <b>POLITEKNIK NEGERI SRIWIJAYA</b> <b>JURUSAN AKUNTANSI</b> Jalan Srijaya Negara, Palembang 30139 Telp. 0711-353414 Fax. 0711-355918 Website : www.polsri.ac.id E-mail : akuntansi@polsri.ac.id	
	<b>LEMBAR BIMBINGAN SKRIPSI</b>	

Nama : Putri Patli Aryasi  
 NIM : 061940510291  
 Jurusan/Program Studi : Akuntansi/Akuntansi Sektor Publik  
 Judul Skripsi : Faktor-faktor yang Mempengaruhi *Financial Sustainability* Pada Pemerintah Daerah Kabupaten/Kota di Provinsi Sumatera Bagian Selatan.  
 Pembimbing I/ II \*) : Yevi Dwitayanti, S.E., M.Sc.

No	Tanggal	Uraian Bimbingan	Tanda Tangan Pembimbing
1.	06/7/2023	Simulasi olah data	√ TL
2.	20/7/2023	Revisi BAB II dan III	√ TL
3.	21/7/2023	Acc BAB I - III	√ TL
4.			
5.			
6.			
7.			
8.			
9.			
10.			

Palembang, 11 September .....2023  
 Ketua Jurusan Akuntansi,



Dr. Evada Dewata, S.E., M.Si., Ak.,CA  
 NIP 197806222003122001

**Catatan:**

\*) melingkari angka yang sesuai.  
 Ketua Jurusan/Ketua Program Studi harus memeriksa jumlah pelaksanaan bimbingan sesuai yang dipersyaratkan dalam Pedoman Penulisan Skripsi sebelum menandatangani lembar bimbingan ini.  
 Lembar pembimbingan Skripsi ini harus dilampirkan dalam Skripsi.

## Lampiran 5 : Hasil Output E-Views 12

### 1. Hasil Uji Statistik Deskriptif

Date: 07/27/23  
 Time: 22:51  
 Sample: 2019 2021

	X1	X2	X3	X4	Y
Mean	0.099521	0.825625	0.047544	0.000761	0.205450
Median	0.072170	0.811247	0.024329	0.001052	0.188253
Maximum	1.720893	1.957184	0.555700	0.137693	2.518579
Minimum	0.024800	0.109041	7.30E-05	-0.100476	0.052273
Std. Dev.	0.135903	0.211697	0.070492	0.027218	0.187061
Skewness	9.694387	0.621646	3.882220	0.541813	10.60795
Kurtosis	114.1797	9.254326	22.69637	7.197946	131.4344
Jarque-Bera	95526.33	304.9677	3361.753	140.9774	127091.4
Probability	0.000000	0.000000	0.000000	0.000000	0.000000
Sum	17.91386	148.6125	8.557868	0.137008	36.98101
Sum Sq. Dev.	3.306039	8.022024	0.889480	0.132608	6.263539
Observations	180	180	180	180	180

### 2. Hasil Uji Multikolinieritas

	X1	X2	X3	X4
X1	1.000000	-0.038674	0.153981	0.007889
X2	-0.038674	1.000000	0.308361	-0.094088
X3	0.153981	0.308361	1.000000	-0.119338
X4	0.007889	-0.094088	-0.119338	1.000000

### 3. Hasil Uji Heteroskedastisitas

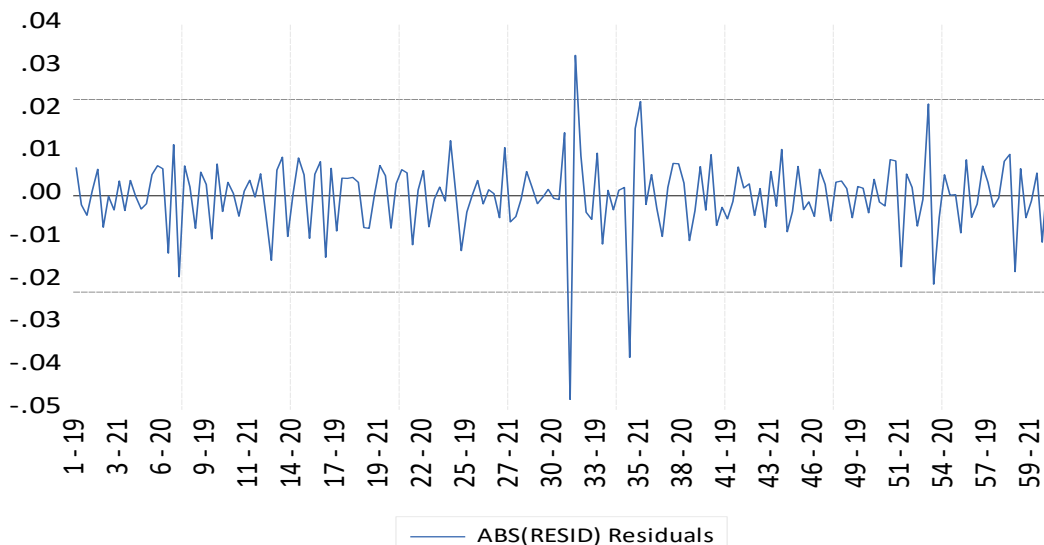

#### 4. Hasil Uji Chow

Redundant Fixed Effects Tests

Equation: Untitled

Test cross-section fixed effects

Effects Test	Statistic	d.f.	Prob.
Cross-section F	6.635875	(59,116)	0.0000
Cross-section Chi-square	265.669078	59	0.0000

#### 5. Hasil Uji Hausman

Correlated Random Effects - Hausman Test

Equation: Untitled

Test cross-section random effects

Test Summary	Chi-Sq. Statistic	Chi-Sq. d.f.	Prob.
Cross-section random	28.845596	4	0.0000

#### 6. Hasil Uji Koefisien Determinasi

Effects Specification

Cross-section fixed (dummy variables)

Root MSE	0.047022	R-squared	0.936458
Mean dependent var	0.205450	Adjusted R-squared	0.901949
S.D. dependent var	0.187061	S.E. of regression	0.058575
Akaike info criterion	-2.565282	Sum squared resid	0.397996
Schwarz criterion	-1.430008	Log likelihood	294.8754
Hannan-Quinn criter.	-2.104977	F-statistic	27.13607
Durbin-Watson stat	2.388721	Prob(F-statistic)	0.000000

#### 7. Hasil Uji Parsial (Uji t)

Dependent Variable: Y

Method: Panel Least Squares

Date: 07/28/23 Time: 08:56

Sample: 2019 2021

Periods included: 3

Cross-sections included: 60

Total panel (balanced) observations: 180

Variable	Coefficient	Std. Error	t-Statistic	Prob.
C	0.017615	0.025306	0.696059	0.4878
X1	1.354216	0.043174	31.36613	0.0000
X2	0.085271	0.031336	2.721168	0.0075
X3	-0.347756	0.128799	-2.699994	0.0080
X4	-1.059162	0.193288	-5.479695	0.0000



## 8. Hasil Uji Simultan (Uji F)

Effects Specification

---

---

Cross-section fixed (dummy variables)

---

---

Root MSE	0.047022	R-squared	0.936458
Mean dependent var	0.205450	Adjusted R-squared	0.901949
S.D. dependent var	0.187061	S.E. of regression	0.058575
Akaike info criterion	-2.565282	Sum squared resid	0.397996
Schwarz criterion	-1.430008	Log likelihood	294.8754
Hannan-Quinn criter.	-2.104977	F-statistic	27.13607
Durbin-Watson stat	2.388721	Prob(F-statistic)	0.000000

---

---

## Lampiran 6: Tabulasi Data Penelitian

- Tabulasi Data Original TA. 2019-2020

No.	Kabupaten/kota	Tahun	Kemandirian Keuangan (X <sub>1</sub> )	Efisiensi Keuangan (X <sub>2</sub> )	Utang Daerah (X <sub>3</sub> )	Kinerja Keuangan (X <sub>4</sub> )	<i>Financial Sustainability</i> (Y)
<b>Provinsi Jambi</b>							
1.	Kabupaten Batanghari.	2019	0,069332	2,332795	0,036170	(0,010924)	0,190138
		2020	0,087049	2,203137	0,069690	0,000228	0,125662
		2021	0,110425	2,247812	0,003262	0,045366	0,131893
2.	Kabupaten Bungo.	2019	0,103957	2,127942	0,063183	(0,020518)	0,173818
		2020	0,099044	1,998202	0,084265	(0,012063)	0,120916
		2021	0,152235	1,935282	0,027720	0,086045	0,079122
3.	Kabupaten Kerinci.	2019	0,066144	2,079111	0,013136	(0,018718)	0,226224
		2020	0,067851	1,866304	0,010709	(0,015400)	0,180092
		2021	0,056406	1,84408	0,001329	0,026602	0,139152
4.	Kabupaten Merangin.	2019	0,070371	1,923299	0,007731	0,027477	0,150291
		2020	0,073195	1,950622	0,078229	(0,022756)	0,200402
		2021	0,078422	2,228341	0,123690	(0,047668)	0,249257
5.	Kabupaten Muaro Jambi.	2019	0,066963	2,055186	0,001641	(0,010348)	0,230025
		2020	0,070122	1,979937	0,004125	(0,027937)	0,198566
		2021	0,079766	2,156798	0,000839	0,023375	0,193202
6.	Kabupaten Sarolangun.	2019	0,071452	3,024839	0,008150	(0,038621)	0,313357
		2020	0,060667	2,53322	0,003928	(0,024955)	0,214399
		2021	0,071346	2,183623	0,028897	0,019979	0,138755

No.	Kabupaten/kota	Tahun	Kemandirian Keuangan (X <sub>1</sub> )	Efisiensi Keuangan (X <sub>2</sub> )	Utang Daerah (X <sub>3</sub> )	Kinerja Keuangan (X <sub>4</sub> )	Financial Sustainability (Y)
7.	Kabupaten Tanjung Jabung Barat.	2019	0,073201	3,045724	0,016122	(0,014041)	0,424535
		2020	0,081297	2,357758	0,013039	0,007134	0,249026
		2021	0,076945	2,679666	0,024949	0,019780	0,262510
8.	Kabupaten Tanjung Jabung Timur.	2019	0,045093	2,350821	0,003267	0,003232	0,275035
		2020	0,047165	2,148333	0,003766	(0,020311)	0,217770
		2021	0,070157	2,217715	0,015819	0,050689	0,197697
9.	Kabupaten Tebo.	2019	0,071924	2,357494	0,004819	0,016206	0,232523
		2020	0,072273	2,207928	0,001916	0,027501	0,128828
		2021	0,079606	2,439705	0,013604	0,008518	0,190382
10.	Kota Jambi.	2019	0,231491	2,461627	0,021844	0,010295	0,254245
		2020	0,219305	2,651091	0,028796	(0,011512)	0,273982
		2021	0,232754	2,548306	0,084252	(0,020281)	0,299952
11.	Kota Sungai Penuh.	2019	0,042399	2,394145	0,004640	0,010180	0,214462
		2020	0,038768	2,209608	0,003229	0,026802	0,179683
		2021	0,075961	2,390567	0,027950	(0,015689)	0,216941
<b>Provinsi Sumatera Selatan</b>							
12.	Kabupaten Banyuasin.	2019	0,081891	2,497864	0,010218	0,005950	0,173447
		2020	0,091196	2,741676	0,106887	(0,072153)	0,262039
		2021	0,099942	2,518585	0,181327	(0,009744)	0,194504
13.	Kabuaten Empat Lawang.	2019	0,039392	2,978933	0,022341	0,003091	0,239298

No.	Kabupaten/kota	Tahun	Kemandirian Keuangan (X <sub>1</sub> )	Efisiensi Keuangan (X <sub>2</sub> )	Utang Daerah (X <sub>3</sub> )	Kinerja Keuangan (X <sub>4</sub> )	<i>Financial Sustainability</i> (Y)
		2020	0,031602	3,097241	0,009964	0,000250	0,260540
		2021	0,026747	3,521584	0,150614	(0,043958)	0,361838
14.	Kabupaten Lahat.	2019	0,062003	2,455532	0,005312	0,078838	0,174293
		2020	0,065595	2,409182	0,004640	(0,017353)	0,188506
		2021	0,070675	2,687328	0,003591	0,025757	0,215708
15.	Kabupaten Muara Enim.	2019	0,098728	3,324606	0,038655	0,013434	0,289213
		2020	0,101019	2,757932	0,042899	(0,008511)	0,220304
		2021	0,087782	2,497812	0,035977	0,047876	0,157542
16.	Kabupaten Musi Banyuasin.	2019	0,072705	3,679021	0,082146	0,033063	0,279666
		2020	0,099978	3,440861	0,068004	0,020043	0,223321
		2021	0,107485	3,534173	0,094625	(0,041489)	0,312525
17.	Kabupaten Musi Rawas.	2019	0,066951	2,598446	0,010939	0,012307	0,224410
		2020	0,093796	2,557107	0,013012	(0,018022)	0,224336
		2021	0,087546	2,543418	0,011781	(0,001534)	0,252428
18.	Kabupaten Musi Rawas Utara.	2019	0,036884	4,542376	0,005061	(0,024306)	0,387162
		2020	0,054434	3,85112	0,230014	(0,017761)	0,303457
		2021	0,052560	2,956892	0,179494	0,049188	0,214471
19.	Kabupaten Ogan Ilir.	2019	0,052821	2,35709	0,011190	0,022948	0,198182
		2020	0,058210	2,370839	0,019851	(0,032082)	0,175138
		2021	0,070445	2,142831	0,009433	0,035931	0,167622

No.	Kabupaten/kota	Tahun	Kemandirian Keuangan (X <sub>1</sub> )	Efisiensi Keuangan (X <sub>2</sub> )	Utang Daerah (X <sub>3</sub> )	Kinerja Keuangan (X <sub>4</sub> )	<i>Financial Sustainability</i> (Y)
20.	Kabupaten Ogan Komering Ilir.	2019	0,079053	2,816955	0,011791	0,023558	0,253429
		2020	0,075245	2,997055	0,012593	(0,055584)	0,271451
		2021	0,070278	2,396425	0,060472	(0,031194)	0,256225
21.	Kabupaten Ogan Komering Ulu.	2019	0,090169	2,480765	0,005455	0,018669	0,216183
		2020	0,083692	2,163902	0,028812	(0,033208)	0,178702
		2021	0,071697	2,146875	0,072540	0,009617	0,183770
22.	Kabupaten Ogan Komering Ulu Selatan.	2019	0,041360	2,715911	0,016219	(0,014575)	0,273646
		2020	0,034462	2,51999	0,014323	0,001882	0,208329
		2021	0,047545	2,214788	0,032223	0,007478	0,179231
23.	Kabupaten Ogan Komering Ulu Timur.	2019	0,052823	2,462631	0,056356	(0,040086)	0,271269
		2020	0,047709	2,383702	0,044260	0,035092	0,220547
		2021	0,065086	2,382019	0,057901	0,000449	0,241142
24.	Kabupaten Penukal Abab Lematang Ilir.	2019	0,055585	7,079363	0,191906	(0,026202)	0,500898
		2020	0,050216	4,956889	0,555700	(0,000710)	0,279670
		2021	0,041526	5,169677	0,028491	0,137693	0,259915
25.	Kota Lubuklinggau.	2019	0,098045	2,381731	0,097853	0,033376	0,246966
		2020	0,084056	2,692832	0,061722	0,002157	0,326085

No.	Kabupaten/kota	Tahun	Kemandirian Keuangan (X <sub>1</sub> )	Efisiensi Keuangan (X <sub>2</sub> )	Utang Daerah (X <sub>3</sub> )	Kinerja Keuangan (X <sub>4</sub> )	Financial Sustainability (Y)
		2021	0,134209	2,738118	0,147560	0,002349	0,346662
26.	Kota Pagar Alam.	2019	0,071408	2,827352	0,027339	0,013929	0,257091
		2020	0,102870	2,865231	0,014271	0,022190	0,290587
		2021	0,075540	2,594905	0,022245	0,007943	0,239331
27.	Kota Palembang.	2019	0,271123	2,509356	0,077395	0,001188	0,279849
		2020	0,279456	2,387121	0,076563	0,000397	0,239716
		2021	0,313989	2,526823	0,098454	0,008639	0,216436
28.	Kota Prabumulih.	2019	0,082735	2,929857	0,017489	0,017722	0,255405
		2020	0,087465	2,652556	0,025205	(0,031175)	0,227059
		2021	0,080054	2,0331	0,065470	0,022247	0,168352
<b>Provinsi Bengkulu</b>							
29.	Kabupaten Bengkulu Selatan.	2019	0,079492	2,091398	0,010023	(0,004690)	0,155982
		2020	0,085717	2,026543	0,011802	(0,019054)	0,171623
		2021	0,074290	1,793001	0,006264	0,037848	0,111516
30.	Kabupaten Bengkulu Tengah.	2019	0,028809	2,218007	0,000223	(0,004460)	0,188145
		2020	0,030242	2,096029	0,007009	0,009559	0,156586
		2021	0,030453	2,069814	0,001046	(0,015661)	0,184335
31.	Kabupaten Bengkulu Utara.	2019	0,058528	2,150538	0,009625	(0,012641)	0,189130
		2020	5,589520	2,124447	1,115495	(0,005942)	12,410959
		2021	0,080139	2,638134	0,015521	0,062112	0,121451

No.	Kabupaten/kota	Tahun	Kemandirian Keuangan (X <sub>1</sub> )	Efisiensi Keuangan (X <sub>2</sub> )	Utang Daerah (X <sub>3</sub> )	Kinerja Keuangan (X <sub>4</sub> )	<i>Financial Sustainability</i> (Y)
32.	Kabupaten Kaur.	2019	0,066950	2,363312	0,000073	0,004293	0,148260
		2020	0,068367	2,338906	0,037029	(0,028883)	0,120772
		2021	0,051209	2,507097	0,044533	0,001957	0,160427
33.	Kabupaten Kepahiang.	2019	0,049639	2,23612	0,009720	(0,000062)	0,134757
		2020	0,051605	2,081038	0,035268	(0,030019)	0,115697
		2021	0,044822	2,282597	0,039317	0,008214	0,184934
34.	Kabupaten Lebong.	2019	0,037589	2,07692	0,060110	(0,000468)	0,210207
		2020	0,029309	2,138481	0,054252	0,000916	0,195974
		2021	0,024800	2,340974	0,010180	0,008026	0,196175
35.	Kabupaten Mukomuko.	2019	0,086527	2,533705	0,057137	(0,003389)	0,229945
		2020	0,096534	1,949126	0,045642	(0,005835)	0,174128
		2021	0,062800	1,805359	0,036692	0,037504	0,101618
36.	Kabupaten Rejang Lebong.	2019	0,069764	2,202017	0,022913	(0,043749)	0,180056
		2020	0,069290	2,057821	0,035951	(0,022612)	0,084802
		2021	0,069092	1,757564	0,028609	0,008984	0,102997
37.	Kabupaten Seluma.	2019	0,066094	2,102634	0,007144	0,015646	0,168484
		2020	0,072997	2,20033	0,005018	(0,015272)	0,129413
		2021	0,039118	2,015669	0,006883	0,003876	0,113017
38.	Kota Bengkulu.	2019	0,156197	1,851847	0,019571	0,019794	0,198649
		2020	0,143701	2,149228	0,158692	(0,100476)	0,326391
		2021	0,153090	1,977527	0,117950	0,033749	0,118760
<b>Provinsi Lampung</b>							

No.	Kabupaten/kota	Tahun	Kemandirian Keuangan (X <sub>1</sub> )	Efisiensi Keuangan (X <sub>2</sub> )	Utang Daerah (X <sub>3</sub> )	Kinerja Keuangan (X <sub>4</sub> )	<i>Financial Sustainability (Y)</i>
39.	Kabupaten Lampung Barat.	2019	0,058155	2,263499	0,007091	(0,001555)	0,196807
		2020	0,060553	1,884887	0,009870	0,010008	0,139335
		2021	0,070992	2,109238	0,034919	(0,006867)	0,131312
40.	Kabupaten Lampung Selatan.	2019	0,120839	2,311012	0,036949	0,037004	0,164437
		2020	0,130409	2,367043	0,020447	(0,033866)	0,126494
		2021	0,142405	1,949761	0,024453	(0,027629)	0,122467
41.	Kabupaten Lampung Tengah.	2019	0,074795	1,743386	0,012360	0,018285	0,134214
		2020	0,073985	1,698932	0,019849	(0,011962)	0,088506
		2021	0,094490	1,759395	0,080226	(0,015459)	0,143094
42.	Kabupaten Lampung Timur.	2019	0,069174	1,787828	0,011791	0,017258	0,095913
		2020	0,076201	2,290245	0,024193	(0,026010)	0,124004
		2021	0,075482	1,960764	0,056726	(0,042779)	0,108831
43.	Kabupaten Lampung Utara.	2019	0,057772	1,995216	0,068809	0,041220	0,068007
		2020	0,065377	2,039595	0,039625	0,004205	0,052273
		2021	0,065131	1,673996	0,036380	(0,009388)	0,072846
44.	Kabupaten Mesuji.	2019	0,050969	2,645499	0,027891	(0,002323)	0,241276
		2020	0,061835	2,216151	0,013026	(0,002255)	0,176301
		2021	0,067218	2,854792	0,015517	(0,012568)	0,165573
45.	Kabupaten Pesawaran.	2019	0,051335	1,868847	0,024726	0,004237	0,153597
		2020	0,056589	1,932662	0,029884	(0,000330)	0,136547



No.	Kabupaten/kota	Tahun	Kemandirian Keuangan (X <sub>1</sub> )	Efisiensi Keuangan (X <sub>2</sub> )	Utang Daerah (X <sub>3</sub> )	Kinerja Keuangan (X <sub>4</sub> )	<i>Financial Sustainability (Y)</i>
		2021	0,066053	1,987781	0,040488	0,002636	0,112223
46.	Kabupaten Pesisir Barat.	2019	0,035262	2,388595	0,057225	0,008521	0,212910
		2020	0,034484	2,975494	0,060328	(0,019096)	0,229413
		2021	0,035835	2,864874	0,070769	(0,014159)	0,261270
47.	Kabupaten Pringsewu.	2019	0,071557	1,881214	0,013459	0,006067	0,156672
		2020	0,081916	1,731436	0,008687	0,008417	0,124949
		2021	0,090504	2,048418	0,009407	(0,004268)	0,173828
48.	Kabupaten Tanggamus.	2019	0,044423	1,89283	0,024204	0,014989	0,141179
		2020	0,047011	1,91534	0,014830	(0,006322)	0,127585
		2021	0,057978	2,060692	0,105332	(0,002526)	0,106339
49.	Kabupaten Tulang Bawang.	2019	0,069327	2,690591	0,016978	(0,000912)	0,115781
		2020	0,078176	2,161681	0,024029	(0,004894)	0,101537
		2021	0,090331	2,169476	0,049947	(0,000638)	0,094186
50.	Kabupaten Tulang Bawang Barat.	2019	0,034228	2,839238	0,106548	(0,004878)	0,285050
		2020	0,047482	2,426073	0,233447	(0,036969)	0,294917
		2021	0,052945	2,569111	0,222841	(0,029763)	0,276722
51.	Kabupaten Way Kanan.	2019	0,044572	2,321898	0,109575	(0,000883)	0,212995
		2020	0,050112	1,920672	0,082900	0,019387	0,101934
		2021	0,054032	1,812046	0,021444	0,028454	0,085675
52.	Kota Bandar Lampung.	2019	0,273373	1,94791	0,255711	0,019468	0,135413

No.	Kabupaten/kota	Tahun	Kemandirian Keuangan (X <sub>1</sub> )	Efisiensi Keuangan (X <sub>2</sub> )	Utang Daerah (X <sub>3</sub> )	Kinerja Keuangan (X <sub>4</sub> )	<i>Financial Sustainability</i> (Y)
		2020	0,250509	1,817287	0,421162	0,003378	0,122902
		2021	0,265205	2,386114	0,333758	0,019517	0,188360
53.	Kota Metro.	2019	0,190051	2,477845	0,048824	0,007668	0,225996
		2020	0,241456	2,195969	0,052102	(0,010055)	0,181804
		2021	0,285672	2,210601	0,054212	0,003846	0,133819
<b>Provinsi Bangka Belitung</b>							
54.	Kabupaten Bangka.	2019	0,114920	2,551815	0,017605	0,007912	0,150665
		2020	0,137008	2,430909	0,022924	(0,008085)	0,117569
		2021	0,130302	2,372875	0,036379	0,004346	0,157390
55.	Kabupaten Bangka Barat.	2019	0,074099	2,247681	0,013662	0,012957	0,189606
		2020	0,077726	2,101812	0,027396	(0,063513)	0,171474
		2021	0,067844	2,301012	0,004483	0,002186	0,135957
56.	Kabupaten Bangka Selatan.	2019	0,066894	2,216218	0,017212	0,004685	0,236494
		2020	0,067510	2,55539	0,044647	(0,028459)	0,205545
		2021	0,072067	2,253615	0,030205	0,038039	0,170185
57.	Kabupaten Bangka Tengah.	2019	0,095014	2,359306	0,025725	0,019548	0,169186
		2020	0,093961	2,257256	0,020906	(0,001096)	0,145106
		2021	0,092988	2,22893	0,018197	0,014882	0,128941
58.	Kabupaten Belitung.	2019	0,164091	2,125689	0,014391	(0,006602)	0,217862
		2020	0,169416	1,94587	0,016771	(0,033164)	0,145961
		2021	0,182935	2,038746	0,034811	0,009063	0,085334

No.	Kabupaten/kota	Tahun	Kemandirian Keuangan (X <sub>1</sub> )	Efisiensi Keuangan (X <sub>2</sub> )	Utang Daerah (X <sub>3</sub> )	Kinerja Keuangan (X <sub>4</sub> )	<i>Financial Sustainability</i> (Y)
59.	Kabupaten Belitung Timur.	2019	0,125453	2,506624	0,006835	0,013085	0,168751
		2020	0,131563	2,257368	0,008461	0,001434	0,107114
		2021	0,137155	2,240867	0,013661	0,003920	0,113545
60.	Kota Pangkalpinang.	2019	0,169269	2,052719	0,015724	(0,012529)	0,274027
		2020	0,167143	2,180176	0,010481	(0,014238)	0,193028
		2021	0,178068	2,354914	0,017675	0,013890	0,198432

- **Tabulasi Data LN (Logaritma Natural)**

No.	Kabupaten/kota	Tahun	Kemandirian Keuangan (X <sub>1</sub> )	Efisiensi Keuangan (X <sub>2</sub> )	Utang Daerah (X <sub>3</sub> )	Kinerja Keuangan (X <sub>4</sub> )	<i>Financial Sustainability</i> (Y)
1.	Kabupaten Batanghari.	2019	0,069332	0,847067	0,036170	-0,010924	0,190138
		2020	0,087049	0,789882	0,069690	0,000228	0,125662
		2021	0,110425	0,809957	0,003262	0,045366	0,131893
2.	Kabupaten Bungo.	2019	0,103957	0,755155	0,063183	-0,020518	0,173818
		2020	0,099044	0,692248	0,084265	-0,012063	0,120916
		2021	0,152235	0,660253	0,027720	0,086045	0,079122
3.	Kabupaten Kerinci.	2019	0,066144	0,731940	0,013136	-0,018718	0,226224
		2020	0,067851	0,623960	0,010709	-0,015400	0,180092
		2021	0,056406	0,611981	0,001329	0,026602	0,139152
4.	Kabupaten Merangin.	2019	0,070371	0,654042	0,007731	0,027477	0,150291

No.	Kabupaten/kota	Tahun	Kemandirian Keuangan (X1)	Efisiensi Keuangan (X2)	Utang Daerah (X3)	Kinerja Keuangan (X4)	Financial Sustainability (Y)
		2020	0,073195	0,668148	0,078229	-0,022756	0,200402
		2021	0,078422	0,801257	0,123690	-0,047668	0,249257
5.	Kabupaten Muaro Jambi.	2019	0,066963	0,720366	0,001641	-0,010348	0,230025
		2020	0,070122	0,683065	0,004125	-0,027937	0,198566
		2021	0,079766	0,768625	0,000839	0,023375	0,193202
6.	Kabupaten Sarolangun.	2019	0,071452	1,106858	0,008150	-0,038621	0,313357
		2020	0,060667	0,929491	0,003928	-0,024955	0,214399
		2021	0,071346	0,780985	0,028897	0,019979	0,138755
7.	Kabupaten Tanjung Jabung Barat.	2019	0,073201	1,113739	0,016122	-0,014041	0,424535
		2020	0,081297	0,857711	0,013039	0,007134	0,249026
		2021	0,076945	0,985692	0,024949	0,019780	0,262510
8.	Kabupaten Tanjung Jabung Timur.	2019	0,045093	0,854765	0,003267	0,003232	0,275035
		2020	0,047165	0,764692	0,003766	-0,020311	0,217770
		2021	0,070157	0,796477	0,015819	0,050689	0,197697
9.	Kabupaten Tebo.	2019	0,071924	0,857599	0,004819	0,016206	0,232523
		2020	0,072273	0,792055	0,001916	0,027501	0,128828
		2021	0,079606	0,891877	0,013604	0,008518	0,190382
10.	Kota Jambi.	2019	0,231491	0,900823	0,021844	0,010295	0,254245
		2020	0,219305	0,974971	0,028796	-0,011512	0,273982

No.	Kabupaten/kota	Tahun	Kemandirian Keuangan (X1)	Efisiensi Keuangan (X2)	Utang Daerah (X3)	Kinerja Keuangan (X4)	Financial Sustainability (Y)
		2021	0,232754	0,935429	0,084252	-0,020281	0,299952
11.	Kota Sungai Penuh.	2019	0,042399	0,873026	0,004640	0,010180	0,214462
		2020	0,038768	0,792815	0,003229	0,026802	0,179683
		2021	0,075961	0,871531	0,027950	-0,015689	0,216941
12.	Kabupaten Banyuasin.	2019	0,081891	0,915436	0,010218	0,005950	0,173447
		2020	0,091196	1,008569	0,106887	-0,072153	0,262039
		2021	0,099942	0,923697	0,181327	-0,009744	0,194504
13.	Kabupaten Empat Lawang.	2019	0,039392	1,091565	0,022341	0,003091	0,239298
		2020	0,031602	1,130512	0,009964	0,000250	0,260540
		2021	0,026747	1,258911	0,150614	-0,043958	0,361838
14.	Kabupaten Lahat.	2019	0,062003	0,898343	0,005312	0,078838	0,174293
		2020	0,065595	0,879287	0,004640	-0,017353	0,188506
		2021	0,070675	0,988547	0,003591	0,025757	0,215708
15.	Kabupaten Muara Enim.	2019	0,098728	1,201351	0,038655	0,013434	0,289213
		2020	0,101019	1,014481	0,042899	-0,008511	0,220304
		2021	0,087782	0,915415	0,035977	0,047876	0,157542
16.	Kabupaten Musi Banyuasin.	2019	0,072705	1,302647	0,082146	0,033063	0,279666
		2020	0,099978	1,235722	0,068004	0,020043	0,223321
		2021	0,107485	1,262479	0,094625	-0,041489	0,312525
17.	Kabupaten Musi Rawas.	2019	0,066951	0,954914	0,010939	0,012307	0,224410
		2020	0,093796	0,938877	0,013012	-0,018022	0,224336

No.	Kabupaten/kota	Tahun	Kemandirian Keuangan (X1)	Efisiensi Keuangan (X2)	Utang Daerah (X3)	Kinerja Keuangan (X4)	Financial Sustainability (Y)
		2021	0,087546	0,933509	0,011781	-0,001534	0,252428
18.	Kabupaten Musi Rawas Utara.	2019	0,036884	1,513450	0,005061	-0,024306	0,387162
		2020	0,054434	1,348364	0,230014	-0,017761	0,303457
		2021	0,052560	1,084139	0,179494	0,049188	0,214471
19.	Kabupaten Ogan Ilir.	2019	0,052821	0,857428	0,011190	0,022948	0,198182
		2020	0,058210	0,863244	0,019851	-0,032082	0,175138
		2021	0,070445	0,762128	0,009433	0,035931	0,167622
20.	Kabupaten Ogan Komering Ilir.	2019	0,079053	1,035657	0,011791	0,023558	0,253429
		2020	0,075245	1,097630	0,012593	-0,055584	0,271451
		2021	0,070278	0,873978	0,060472	-0,031194	0,256225
21.	Kabupaten Ogan Komering Ulu.	2019	0,090169	0,908567	0,005455	0,018669	0,216183
		2020	0,083692	0,771913	0,028812	-0,033208	0,178702
		2021	0,071697	0,764013	0,072540	0,009617	0,183770
22.	Kabupaten Ogan Komering Ulu Selatan.	2019	0,041360	0,999127	0,016219	-0,014575	0,273646
		2020	0,034462	0,924255	0,014323	0,001882	0,208329
		2021	0,047545	0,795157	0,032223	0,007478	0,179231

No.	Kabupaten/kota	Tahun	Kemandirian Keuangan (X1)	Efisiensi Keuangan (X2)	Utang Daerah (X3)	Kinerja Keuangan (X4)	<i>Financial Sustainability</i> (Y)
23.	Kabupaten Ogan Komering Ulu Timur.	2019	0,052823	0,901230	0,056356	-0,040086	0,271269
		2020	0,047709	0,868655	0,044260	0,035092	0,220547
		2021	0,065086	0,867948	0,057901	0,000449	0,241142
24.	Kabupaten Penukal Abab Lematang Ilir.	2019	0,055585	1,957184	0,191906	-0,026202	0,500898
		2020	0,050216	1,600778	0,555700	-0,000710	0,279670
		2021	0,041526	1,642810	0,028491	0,137693	0,259915
25.	Kota Lubuklinggau.	2019	0,098045	0,867828	0,097853	0,033376	0,246966
		2020	0,084056	0,990593	0,061722	0,002157	0,326085
		2021	0,134209	1,007271	0,147560	0,002349	0,346662
26.	Kota Pagar Alam.	2019	0,071408	1,039341	0,027339	0,013929	0,257091
		2020	0,102870	1,052649	0,014271	0,022190	0,290587
		2021	0,075540	0,953550	0,022245	0,007943	0,239331
27.	Kota Palembang.	2019	0,271123	0,920026	0,077395	0,001188	0,279849
		2020	0,279456	0,870088	0,076563	0,000397	0,239716
		2021	0,313989	0,926963	0,098454	0,008639	0,216436
28.	Kota Prabumulih.	2019	0,082735	1,074954	0,017489	0,017722	0,255405
		2020	0,087465	0,975524	0,025205	-0,031175	0,227059
		2021	0,080054	0,709562	0,065470	0,022247	0,168352
29.	Kabupaten Bengkulu Selatan.	2019	0,079492	0,737833	0,010023	-0,004690	0,155982

No.	Kabupaten/kota	Tahun	Kemandirian Keuangan (X1)	Efisiensi Keuangan (X2)	Utang Daerah (X3)	Kinerja Keuangan (X4)	Financial Sustainability (Y)
		2020	0,085717	0,706331	0,011802	-0,019054	0,171623
		2021	0,074290	0,583891	0,006264	0,037848	0,111516
30.	Kabupaten Bengkulu Tengah.	2019	0,028809	0,796609	0,000223	-0,004460	0,188145
		2020	0,030242	0,740045	0,007009	0,009559	0,156586
		2021	0,030453	0,727459	0,001046	-0,015661	0,184335
31.	Kabupaten Bengkulu Utara.	2019	0,058528	0,765718	0,009625	-0,012641	0,189130
		2020	1,720893	0,753512	0,109298	-0,005942	2,518580
		2021	0,080139	0,970072	0,015521	0,062112	0,121451
32.	Kabupaten Kaur.	2019	0,066950	0,860064	0,000073	0,004293	0,148260
		2020	0,068367	0,849683	0,037029	-0,028883	0,120772
		2021	0,051209	0,919126	0,044533	0,001957	0,160427
33.	Kabupaten Kepahiang.	2019	0,049639	0,804742	0,009720	-0,000062	0,134757
		2020	0,051605	0,732867	0,035268	-0,030019	0,115697
		2021	0,044822	0,825314	0,039317	0,008214	0,184934
34.	Kabupaten Lebong.	2019	0,037589	0,730886	0,060110	-0,000468	0,210207
		2020	0,029309	0,760096	0,054252	0,000916	0,195974
		2021	0,024800	0,850567	0,010180	0,008026	0,196175
35.	Kabupaten Mukomuko.	2019	0,086527	0,929683	0,057137	-0,003389	0,229945
		2020	0,096534	0,667381	0,045642	-0,005835	0,174128
		2021	0,062800	0,590759	0,036692	0,037504	0,101618
36.	Kabupaten Rejang Lebong.	2019	0,069764	0,789374	0,022913	-0,043749	0,180056



No.	Kabupaten/kota	Tahun	Kemandirian Keuangan (X1)	Efisiensi Keuangan (X2)	Utang Daerah (X3)	Kinerja Keuangan (X4)	<i>Financial Sustainability</i> (Y)
		2020	0,069290	0,721648	0,035951	-0,022612	0,084802
		2021	0,069092	0,563929	0,028609	0,008984	0,102997
37.	Kabupaten Seluma.	2019	0,066094	0,743191	0,007144	0,015646	0,168484
		2020	0,072997	0,788607	0,005018	-0,015272	0,129413
		2021	0,039118	0,700951	0,006883	0,003876	0,113017
38.	Kota Bengkulu.	2019	0,156197	0,616184	0,019571	0,019794	0,198649
		2020	0,143701	0,765109	0,158692	-0,100476	0,326391
		2021	0,153090	0,681847	0,117950	0,033749	0,118760
39.	Kabupaten Lampung Barat.	2019	0,058155	0,816912	0,007091	-0,001555	0,196807
		2020	0,060553	0,633868	0,009870	0,010008	0,139335
		2021	0,070992	0,746327	0,034919	-0,006867	0,131312
40.	Kabupaten Lampung Selatan.	2019	0,120839	0,837686	0,036949	0,037004	0,164437
		2020	0,130409	0,861641	0,020447	-0,033866	0,126494
		2021	0,142405	0,667707	0,024453	-0,027629	0,122467
41.	Kabupaten Lampung Tengah.	2019	0,074795	0,555829	0,012360	0,018285	0,134214
		2020	0,073985	0,530000	0,019849	-0,011962	0,088506
		2021	0,094490	0,564970	0,080226	-0,015459	0,143094
42.	Kabupaten Lampung Timur.	2019	0,069174	0,581001	0,011791	0,017258	0,095913
		2020	0,076201	0,828659	0,024193	-0,026010	0,124004
		2021	0,075482	0,673334	0,056726	-0,042779	0,108831
43.	Kabupaten Lampung Utara.	2019	0,057772	0,690752	0,068809	0,041220	0,068007

No.	Kabupaten/kota	Tahun	Kemandirian Keuangan (X1)	Efisiensi Keuangan (X2)	Utang Daerah (X3)	Kinerja Keuangan (X4)	Financial Sustainability (Y)
		2020	0,065377	0,712751	0,039625	0,004205	0,052273
		2021	0,065131	0,515214	0,036380	-0,009388	0,072846
44.	Kabupaten Mesuji.	2019	0,050969	0,972860	0,027891	-0,002323	0,241276
		2020	0,061835	0,795772	0,013026	-0,002255	0,176301
		2021	0,067218	1,048999	0,015517	-0,012568	0,165573
45.	Kabupaten Pesawaran.	2019	0,051335	0,625322	0,024726	0,004237	0,153597
		2020	0,056589	0,658898	0,029884	-0,000330	0,136547
		2021	0,066053	0,687019	0,040488	0,002636	0,112223
46.	Kabupaten Pesisir Barat.	2019	0,035262	0,870705	0,057225	0,008521	0,212910
		2020	0,034484	1,090410	0,060328	-0,019096	0,229413
		2021	0,035835	1,052524	0,070769	-0,014159	0,261270
47.	Kabupaten Pringsewu.	2019	0,071557	0,631917	0,013459	0,006067	0,156672
		2020	0,081916	0,548951	0,008687	0,008417	0,124949
		2021	0,090504	0,717068	0,009407	-0,004268	0,173828
48.	Kabupaten Tanggamus.	2019	0,044423	0,638073	0,024204	0,014989	0,141179
		2020	0,047011	0,649895	0,014830	-0,006322	0,127585
		2021	0,057978	0,723042	0,105332	-0,002526	0,106339
49.	Kabupaten Tulang Bawang.	2019	0,069327	0,989761	0,016978	-0,000912	0,115781
		2020	0,078176	0,770886	0,024029	-0,004894	0,101537
		2021	0,090331	0,774486	0,049947	-0,000638	0,094186

No.	Kabupaten/kota	Tahun	Kemandirian Keuangan (X1)	Efisiensi Keuangan (X2)	Utang Daerah (X3)	Kinerja Keuangan (X4)	<i>Financial Sustainability</i> (Y)
50.	Kabupaten Tulang Bawang Barat.	2019	0,034228	1,043536	0,106548	-0,004878	0,285050
		2020	0,047482	0,886274	0,233447	-0,036969	0,294917
		2021	0,052945	0,943560	0,222841	-0,029763	0,276722
51.	Kabupaten Way Kanan.	2019	0,044572	0,842385	0,109575	-0,000883	0,212995
		2020	0,050112	0,652675	0,575694	0,019387	0,101934
		2021	0,054032	0,594457	0,021444	0,028454	0,085675
52.	Kota Bandar Lampung.	2019	0,273373	0,666757	0,255711	0,019468	0,135413
		2020	0,250509	0,597345	0,421162	0,003378	0,122902
		2021	0,265205	0,869666	0,333758	0,019517	0,188360
53.	Kota Metro.	2019	0,190051	0,907389	0,048824	0,007668	0,225996
		2020	0,241456	0,786623	0,052102	-0,010055	0,181804
		2021	0,285672	0,793264	0,054212	0,003846	0,133819
54.	Kabupaten Bangka.	2019	0,114920	0,936805	0,017605	0,007912	0,150665
		2020	0,137008	0,888265	0,022924	-0,008085	0,117569
		2021	0,130302	0,864102	0,036379	0,004346	0,157390
55.	Kabupaten Bangka Barat.	2019	0,074099	0,809899	0,013662	0,012957	0,189606
		2020	0,077726	0,742800	0,027396	-0,063513	0,171474
		2021	0,067844	0,833349	0,004483	0,002186	0,135957
56.	Kabupaten Bangka Selatan.	2019	0,066894	0,795802	0,017212	0,004685	0,236494
		2020	0,067510	0,938205	0,044647	-0,028459	0,205545

No.	Kabupaten/kota	Tahun	Kemandirian Keuangan (X1)	Efisiensi Keuangan (X2)	Utang Daerah (X3)	Kinerja Keuangan (X4)	<i>Financial Sustainability</i> (Y)
		2021	0,072067	0,812536	0,030205	0,038039	0,170185
57.	Kabupaten Bangka Tengah.	2019	0,095014	0,858368	0,025725	0,019548	0,169186
		2020	0,093961	0,814150	0,020906	-0,001096	0,145106
		2021	0,092988	0,801522	0,018197	0,014882	0,128941
58.	Kabupaten Belitung.	2019	0,164091	0,754096	0,014391	-0,006602	0,217862
		2020	0,169416	0,665709	0,016771	-0,033164	0,145961
		2021	0,182935	0,712335	0,034811	0,009063	0,085334
59.	Kabupaten Belitung Timur.	2019	0,125453	0,918937	0,006835	0,013085	0,168751
		2020	0,131563	0,814200	0,008461	0,001434	0,107114
		2021	0,137155	0,806863	0,013661	0,003920	0,113545
60.	Kota Pangkalpinang.	2019	0,169269	0,719165	0,015724	-0,012529	0,274027
		2020	0,167143	0,779406	0,010481	-0,014238	0,193028
		2021	0,178068	0,856504	0,017675	0,013890	0,198432