

LAMPIRAN



9373 190

KEMENTERIAN RISET, TEKNOLOGI, DAN PENDIDIKAN TINGGI
POLITEKNIK NEGERI SRIWIJAYA
JURUSAN AKUNTANSI

Jalan Srijaya Negara Bukit Besar – Palembang 30139 Telepon (0711) 353414
Laman : <http://polsri.ac.id>, Pos El : info@polsri.ac.id

Palembang, 09 Agustus 2023

Kepada

Yth. Pembantu Direktur I

Politeknik Negeri Sriwijaya

Hal: Surat Pengantar Pengambilan Data

Dengan hormat,

Sehubungan dengan ketentuan kurikulum yang berlaku di Politeknik Negeri Sriwijaya, saya mahasiswa Jurusan Akuntansi Program Studi Diploma III Akuntansi Semester VI merencanakan untuk melaksanakan pengambilan data di **Hotel Winer** guna penulisan Laporan Akhir.

Guna melaksanakan kegiatan penelitian dan pengambilan data tersebut maka saya mengajukan permohonan kepada Direktur 1 Politeknik Negeri Sriwijaya untuk memberikan surat pengantar untuk memperlancar kegiatan tersebut.

Saya mahasiswa yang akan melakukan kegiatan tersebut adalah:

No	Nama	NPM	Kelas
1.	Anjeli Putri Rahmadani	062030501324	6 AD

Selanjutnya surat permohonan tersebut diajukan kepada:

Pimpinan : Hotel Winer

Alamat : Jalan Veteran, Lr Karyawan No.809, Kec. Ilir Timur II, Kota Palembang,
Sumatera Selatan 30111

Mengetahui,

Ketua Jurusan Akuntansi

Dr. Evada Dewata, S.E., M.Si., Ak., CA., CMA.

NIP 197806222003122001

Hormat Saya,

Anjeli Putri Rahmadani

NPM 062030501324



KEMENTERIAN PENDIDIKAN, KEBUDAYAAN,
RISET, DAN TEKNOLOGI
POLITEKNIK NEGERI SRIWIJAYA
Jalan Srijaya Negara Bukit Besar – Palembang 30139 Telepon (0711) 353414
Laman : <http://polsri.ac.id>, Pos El : info@polsri.ac.id

Nomor : 9373/PL6.3.1/SP/2023
Perihal : Izin Pengambilan Data

10 Agustus 2023

**Yth. Pimpinan
Hotel Winer
Jalan Veteran Lorong Karyawan No.809
Kecamatan Ilir Timur II
Palembang 30111**

Dengan hormat,

Sesuai dengan kurikulum Jurusan Akuntansi pada Politeknik Negeri Sriwijaya, Laporan Akhir merupakan mata kuliah wajib pada semester 6 (enam). Untuk itu mahasiswa kami memerlukan data untuk penyusunan Laporan Akhir tersebut.

Sehubungan dengan hal tersebut di atas, kami mohon Bapak/Ibu dapat memberikan izin dan membantu mahasiswa kami ini untuk pengambilan data.

Mahasiswa kami yang akan mengumpulkan data tersebut adalah :

No	Nama	NPM	Kelas	Jurusan / Program Studi
1	Anjeli Putri Rahmadani	0620 3050 1324	6 AD	Akuntansi

Atas perhatian dan bantuannya diucapkan terima kasih.

a.n. Direktur
Wakil Direktur I,

Carlos RS, S.T., M.T.
NIP 196403011989031003

Tembusan:

1. Ketua Jurusan Akuntansi
2. Yang bersangkutan

MS.Word/D/AD/Dw





No : 0140/GM-HW/PKL/VII/2033

Palembang, 14 Agustus 2023

Perihal : **Izin Pengambilan Data**

Kepada Yth:

Direktur /Wakil Direktur

KEMENTERIAN PENDIDIKAN,KEBUDAYAAN,RISET

DAN TEKNOLOGI

POLITEKNIK SRIWIJAYA

Dengan Hormat,

Sehubungan dengan Surat Bapak / Ibu Tertanggal 10 AGUSTUS 2023

No.9373/PL6.3.1/SP/2023

Perihal permohonan Izin untuk Pengambilan Data Penelitian.

Atas Nama Mahasiswa :

No	Nama Mahasiswa	NIM	PROGRAM STUDY
1	Anjeli Putri Rahmadani	0620 3050 1324	Akuntansi

Maka kami selaku pihak Management HOTEL WINER, Memberitahukan kepada Bapak / ibu Bahwa nama tersebut di atas dapat melaksanakan Penelitian di HOTEL WINER.

Demikian surat ini kami buat.

Atas perhatian dan kerjasama yang baik, kami ucapkan terima kasih

Hormat Kami

Adi Wijaya
General Manager



KEMENTERIAN PENDIDIKAN, KEBUDAYAAN,
RISET DAN TEKNOLOGI
POLITEKNIK NEGERI SRIWIJAYA
JURUSAN AKUNTANSI

Jalan Srijaya Negara, Palembang 30139

Telp: 0711-353414 Fax: 0711-355918

Website: www.polisriwijaya.ac.id E-mail: info@polsri.ac.id



KARTU KUNJUNGAN MAHASISWA

Nama : Anjeli Putri Rahmadani
NPM : 062030501324
Jurusan/Program Studi : Akuntansi/DIII Akuntansi
Mata Kuliah : Akuntansi Manajemen
Nama Perusahaan : Hotel Winer
Alamat Perusahaan : Jalan Veteran, Lorong Karyawan, 9 Ilir, Kec.Iilir Timur II, Kota Palembang, Sumatera Selatan

No	Tanggal	Keterangan Tugas	Evaluasi dari Perusahaan	Cap dan Tanda Tangan Perusahaan
1.	09-Agust-2023	Mengajukan surat izin pengambilan data	Baik	
2.	14-Agust-2023	Pengambilan surat balasan	Baik	
3.	15-Agust-2023	Wawancara	Baik	
4.	16-Agust-2023	Pengambilan data	Baik	
5.	24-Agust-2023	Pengambilan cap dan tanda tangan	Baik	

Keterangan:

Evaluasi Instansi: Baik – Sedang – Buruk

Pembimbing I,

Dr. Evada Dewata, S.E., M.Si., Ak., CA., CMA.
NIP 197806222003122001

Palembang, 28 Agustus 2023

Pembimbing II,

Firmansyah, S.E., M.M.
NIP 196007231989031001

Mengetahui,
Ketua Jurusan Akuntansi,

Dr. Evada Dewata, S.E., M.Si., Ak., CA., CMA.
NIP 197806222003122001





**KEMENTERIAN PENDIDIKAN, KEBUDAYAAN,
RISET DAN TEKNOLOGI
POLITEKNIK NEGERI SRIWIJAYA
JURUSAN AKUNTANSI**

Jalan Srijaya Negara, Palembang 30139

Telp: 0711-353414 Fax: 0711-355918

Website: www.polisriwijaya.ac.id E-mail: info@polsri.ac.id



KESEPAKATAN BIMBINGAN LAPORAN AKHIR (LA)

Kami yang bertanda tangan dibawah ini:

Pihak Pertama

Nama : Anjeli Putri Rahmadani
NPM : 062030501324
Jurusan : Akuntansi
Program Studi : DIII Akuntansi

Pihak Kedua

Nama : Dr. Evada Dewata, S.E., M.Si., Ak., CA., CMA
NIP : 197806222003122001
Jurusan : Akuntansi
Program Studi : DIII Akuntansi

Pada hari Selasa tanggal 21 Maret 2023 telah sepakat untuk melakukan konsultasi bimbingan Laporan Akhir.

Konsultasi bimbingan sekurang-kurangnya 1 (satu) kali dalam satu minggu. Pelaksanaan bimbingan pada setiap hari Senin pukul 10.00 WIB, tempat di Jurusan Akuntansi Politeknik Negeri Sriwijaya.

Demikian kesepakatan ini dibuat dengan penuh kesadaran guna kelancaran penyelesaian Laporan Akhir.

Pihak Pertama,

Anjeli Putri Rahmadani
NPM 062030501324

Palembang, 21 Maret 2023

Pihak Kedua,

Dr. Evada Dewata, S.E., M.Si., Ak., CA., CMA
NIP 197806222003122001

Mengetahui,
Ketua Jurusan Akuntansi,

Dr. Evada Dewata, S.E., M.Si., Ak., CA., CMA
NIP 197806222003122001



**KEMENTERIAN PENDIDIKAN, KEBUDAYAAN,
RISET DAN TEKNOLOGI
POLITEKNIK NEGERI SRIWIJAYA
JURUSAN AKUNTANSI**

Jalan Srijaya Negara, Palembang 30139

Telp: 0711-353414 Fax. 0711-355918

Website: www.polisriwijaya.ac.id E-mail: info@polsri.ac.id

KESEPAKATAN BIMBINGAN LAPORAN AKHIR (LA)

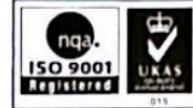

Kami yang bertanda tangan dibawah ini:

Pihak Pertama

Nama : Anjeli Putri Rahmadani
NPM : 062030501324
Jurusan : Akuntansi
Program Studi : DIII Akuntansi

Pihak Kedua

Nama : Firmansyah, S.E., M.M
NIP : 196007231989031001
Jurusan : Akuntansi
Program Studi : DIII Akuntansi

Pada hari Rabu tanggal 22 Maret 2023 telah sepakat untuk melakukan konsultasi bimbingan Laporan Akhir.

Konsultasi bimbingan sekurang-kurangnya 1 (satu) kali dalam satu minggu.
Pelaksanaan bimbingan pada setiap hari Selasa pukul 10.00 WIB, tempat di Jurusan Akuntansi Politeknik Negeri Sriwijaya.
Demikian kesepakatan ini dibuat dengan penuh kesadaran guna kelancaran penyelesaian Laporan Akhir.

Pihak Pertama,

Anjeli Putri Rahmadani
NPM 062030501324

Palembang, 22 Maret 2023

Pihak Kedua,

Firmansyah, S.E., M.M
NIP 196007231989031001

Mengetahui,
Ketua Jurusan Akuntansi,

Dr. Evada Dewata, S.E., M.Si., Ak., CA., CMA.
NIP 197806222003122001



KEMENTERIAN PENDIDIKAN, KEBUDAYAAN,
RISET DAN TEKNOLOGI
POLITEKNIK NEGERI SRIWIJAYA
JURUSAN AKUNTANSI

Jalan Srijaya Negara, Palembang 30139

Telp: 0711-353414 Fax: 0711-355918

Website: www.polisriwijaya.ac.id E-mail: info@polsri.ac.id



KARTU KONSULTASI BIMBINGAN LAPORAN AKHIR (LA)

Nama : Anjeli Putri Rahmadani
NPM : 062030501324
Jurusan/Program Studi : Akuntansi/DIII Akuntansi
Judul Laporan Akhir : Perhitungan Metode *Activity Based Costing* Untuk
Menentukan Tarif Jasa Kamar Pada Hotel Winer
Pembimbing I : Dr. Evada Dewata, S.E., M.Si., Ak., CA., CMA.

No	Tanggal	Keterangan	Paraf Pembimbing
1.	06 Maret 2023	Pengajuan Judul Laporan Akhir	
2.	04 April 2023	ACC Judul, lanjut proposal	
3.	08 Mei 2023	Revisi Proposal	
4.	11 Mei 2023	ACC Proposal	
5.	20 Juni 2023	Perbaiki Bab I, II dan III	
6.	10 Juli 2023	Lanjut Bab IV dan V	
7.	14 Juli 2023	Revisi Bab IV	
8.	20 Juli 2023	Revisi Bab V	
9.	02 Agustus 2023	ACC Laporan Akhir	

Palembang, 11 September 2023

Ketua Jurusan Akuntansi,

Dr. Evada Dewata, S.E., M.Si., Ak., CA., CMA.
NIP 197806222003122001



KEMENTERIAN PENDIDIKAN, KEBUDAYAAN,
RISET DAN TEKNOLOGI
POLITEKNIK NEGERI SRIWIJAYA
JURUSAN AKUNTANSI



Jalan Srijaya Negara, Palembang 30139
Telp: 0711-353414 Fax: 0711-355918
Website: www.polisriwijaya.ac.id E-mail: info@polsri.ac.id

KARTU KONSULTASI BIMBINGAN LAPORAN AKHIR (LA)

Nama : Anjeli Putri Rahmadani
NPM : 062030501324
Jurusan/Program Studi : Akuntansi/DIII Akuntansi
Judul Laporan Akhir : Perhitungan Metode *Activity Based Costing* Untuk
Menentukan Tarif Jasa Kamar Pada Hotel Winer
Pembimbing II : Firmansyah, S.E., M.M.

No	Tanggal	Uraian Bimbingan	Paraf Pembimbing
1.	03 maret 2023	Pengajuan Proposal	
2.	20 maret 2023	Revisi Proposal	
3.	03 mei 2023	Acc Proposal	
4.	06 Juni 2023	Acc Bab I dan II	
5.	07 Juni 2023	Revisi Bab 3	
6.	26 Juni 2023	Pengajuan Bab IV dan V (Revisi)	
7.	12 Juli 2023	Revisi Bab V	
8.	17 Juli 2023	Acc Laporan Akhir	

Palembang, 11 September 2023

Ketua Jurusan Akuntansi,

Dr. Evada Dewata, S.E., M.Si., Ak., CA., CMA.
NIP 197806222003122001

Daftar Pertanyaan Hasil Wawancara

Identitas Informan

Nama : Rika Liyana

Jabatan : Front Office Supervisor

No.	Pertanyaan	Responden
1.	Bagaimana sejarah singkat Hotel Winer?	Hotel Winer yang dimiliki manajemen PT. Winer Abadi Jaya, dibuka pada tanggal 8 Agustus 2018 dalam rangka ikut serta berpartisipasi menyambut pesta olahraga Asian Games 2018 di kota Palembang khususnya di bidang jasa akomodasi.
2.	Apakah status Hotel Winer ini dan berapa tipe kamar yang disediakan?	Hotel Winer merupakan hotel bintang 2 yang menyediakan beberapa tipe kamar diantaranya <i>standard</i> , <i>standard double/twin</i> , <i>deluxe</i> , dan <i>family room</i> .
3.	Berapa jumlah karyawan yang dimiliki Hotel Winer?	Totalnya 21 orang karyawan, dengan masing-masing jam kerja selama 8 jam per hari.
4.	Berapa jumlah kamar pada masing-masing tipe yang tersedia di Hotel Winer?	Hotel Winer memiliki sebanyak 95 kamar. Jumlah ini terbagi yaitu 6 kamar tipe <i>standard</i> , 74 kamar tipe <i>standard double/twin</i> , 11 kamar <i>deluxe</i> , dan 4 kamar tipe <i>family room</i> .
5.	Berapa tarif atau harga untuk setiap tipe kamar?	Tipe <i>standard</i> Rp180.000,- , Tipe <i>standard double/twin</i> Rp220.000,- Tipe <i>deluxe</i> Rp250.000,- Tipe <i>family room</i> Rp350.000,-
5.	Apakah tarif tersebut sudah include pemberian sarapan pagi?	Tidak, hotel Winer menetapkan harga hanya untuk kamar (<i>room only</i>). Tetapi jika kamu ingin menikmati makan dan minum, hotel Winer menyediakan <i>restaurant</i> dengan berbagai macam menu.
6.	Apakah dalam menghitung harga pokok kamar pihak hotel sudah menggunakan	Belum, pihak hotel Winer menetapkan harga pokok kamar masih dengan metode akuntansi biaya tradisional dengan total beban (biaya) selama setahun dialokasikan

	metode <i>Activity Based Costing</i> ?	ke tiap jenis kamar berdasarkan presentase pendapatan kemudian dibagi dengan total kamar yang terjual di masing-masing jenis kamar. Untuk harga jualnya ditetapkan dengan menambah laba yang diharapkan dari harga pokok tersebut.
7.	Berapa persentase laba yang diinginkan hotel Winer dalam penetapan harga jual tersebut?	Hotel Winer mengharapkan keuntungan atau laba sebesar 50% dari masing-masing tipe kamar (<i>standard, standard double/twin, deluxe, dan family room</i>).
8.	Apa saja biaya-biaya yang dikeluarkan hotel Winer dalam menjalankan kegiatan operasionalnya?	Biaya-biaya yang dikeluarkan yaitu untuk pembayaran listrik, air, pajak, pembelian guest supplies dan cleaning supplies, pembayaran telepon dan internet, pemeliharaan gedung dan fasilitas lainnya, biaya keamanan, biaya kebersihan, biaya pemasaran, biaya laundry sprei dan lainnya, biaya pajak serta biaya gaji, asuransi, makan dan seragam karyawan.

Mengetahui,



Rika Liyana

Front Office Supervisor



PEMERINTAH KOTA PALEMBANG DINAS PENANAMAN MODAL DAN PELAYANAN TERPADU SATU PINTU

Jalan Gubernur H. A. Bastari Kelurahan 15 Ulu Kecamatan Jakabaring Palembang
Provinsi Sumatera Selatan Kode Pos 30267
Email : info@dpmptsp.palembang.go.id Website : www.dpmptsp.palembang.go.id

SURAT IZIN WALIKOTA PALEMBANG NOMOR 556/TDUP/0270/DPMPTSP-PPK/2021 TENTANG TANDA DAFTAR PARIWISATA BIDANG USAHA PENYEDIAAN AKOMODASI

- DASAR :**
- Undang-Undang Nomor 28 Tahun 1959 tentang Pembentukan Pemerintahan Daerah Tingkat II dan Kotapraja di Sumatera Selatan (Lembaran Negara RI Tahun 1959 Nomor 73, Tambahan Lembaran Negara RI Nomor 1821);
 - Undang-Undang Nomor 10 Tahun 2009 tentang Kepariwisata
 - Undang-Undang Nomor 28 Tahun 2009 tentang Pajak Daerah dan Retribusi Daerah (Lembaran Negara RI Tahun 2009 Nomor 130, Tambahan Lembaran Negara RI Nomor 5049);
 - Keputusan Menteri Pariwisata Pos dan Telekomunikasi Nomor KM-96/HK.103/MPPT-87 tentang Ketentuan Usaha Perjalanan;
 - Peraturan Menteri Pariwisata Nomor 18 Tahun 2016 Tentang Pendaftaran Usaha Pariwisata;
 - Memperhatikan :
 - Surat Permohonan Tanda Daftar Usaha Pariwisata Bidang Usaha Penyediaan Akomodasi Saudara/i WINDRA AKSA, tanggal 27 Juli 2021;
 - Hasil Penelitian Lapangan rekomendasi Tim Teknis Dinas Pariwisata Kota Palembang yang dituangkan dalam Berita Acara Pemeriksaan Nomor: 0253 tanggal 13 Agustus 2021;
 - Bahwa berdasarkan pertimbangan sebagaimana tersebut di atas kepada pemohon dapat diberikan Tanda Daftar Usaha Pariwisata Bidang Usaha Penyediaan Akomodasi.

MENGIZINKAN :

- KEPADA :** Nama : WINDRA AKSA,
Alamat : JL.MACAN II BLOK X NO.01 KOMP. KEDAMAIAN PERMAI RT 7 RW 2 BUKIT SANGKAL KALIDONI KOTA PALEMBANG SUMATERA SELATAN KODE POS 30114
- UNTUK :** Mendirikan Usaha Penyediaan Akomodasi dengan data sebagai berikut :
- Nama Perusahaan : HOTEL WINER PALEMBANG
 - Alamat Perusahaan : JL VETERAN LRG. KARYAWAN NO. 809 RT. 15 RW. 004 PALEMBANG
 - Nama Penanggung Jawab : WINDRA AKSA
 - Jabatan Penanggung Jawab : DIREKTUR
 - Merk / Brand Usaha : HOTEL WINER PALEMBANG
 - Lokasi Usaha Pariwisata : JL VETERAN LRG. KARYAWAN NO. 809 RT 15 RW 04 KUTO BATU ILIR TIMUR TIGA KOTA PALEMBANG
 - Jenis Usaha : HOTEL BINTANG

Tanda Daftar Usaha Pariwisata Bidang Usaha Penyediaan Akomodasi ini berlaku sejak tanggal dikeluarkan, dengan ketentuan sebagai berikut:

- Pemegang Tanda Daftar Usaha Pariwisata wajib mentaati Peraturan Perundang-Undangan yang berlaku;
- Tidak boleh melaksanakan kegiatan usaha yang mengganggu aspek kelestarian budaya dan mutu lingkungan hidup;
- Tidak boleh mempekerjakan tenaga wanita di luar ketentuan yang berlaku dan norma-norma sosial yang ada;
- Tanda Daftar Usaha Pariwisata Bidang Usaha Penyediaan Akomodasi ini, berlaku selama 1 (Satu) Tahun sampai dengan tanggal 16 Agustus 2022;
- Tanda Daftar Usaha Pariwisata Bidang Usaha Penyediaan Akomodasi ini akan ditinjau kembali dan disempurnakan sebagaimana mestinya apabila di kemudian hari ternyata terdapat kekeliruan;
- Tanda Daftar Usaha Pariwisata ini tidak dikenakan biaya retribusi (Rp.0,-) berdasarkan Undang-Undang No.28 Tahun 2009 tentang Pajak Daerah dan Retribusi Daerah.



Ditetapkan di Palembang
pada tanggal 16 Agustus 2021



Ditandatangani secara elektronik oleh :
a.n. WALIKOTA PALEMBANG
KEPALA DINAS PENANAMAN MODAL DAN
PELAYANAN TERPADU SATU PINTU,

Dr. H. AKHMAD MUSTAIN, S.STP., M.Si.
Pembina Tingkat I
NIP. 198106281999121001



Hotel Winer Palembang

Lorong Karyawan, 9 Ilir, Kec. Ilir Tim. II, Kota Palembang,
Sumatera Selatan 30111

<i>Room Type</i>	<i>Price List</i>	<i>Facility</i>
<i>Standard Single</i>	Rp180,000	- AC - TV 24" - Tempat tidur <i>single bed</i> - Cermin - Lemari 1 pintu - Meja & Kursi
<i>Standard Double/Twin</i>	Rp220,000	- AC - TV 24" - Tempat tidur <i>double bed</i> - Cermin - Lemari 1 pintu - Meja & Kursi
<i>Deluxe</i>	Rp250,000	- AC - TV 32" - Tempat tidur <i>twin bed</i> - Cermin - Lemari 2 pintu - Meja & Kursi - Tea & Coffe Maker
<i>Family Room</i>	Rp350,000	- AC - TV 32" - 1 <i>double bed</i> + 1 <i>single bed</i> - Cermin - Lemari 2 pintu - Meja & Kursi - Tea & Coffe Maker

<i>Room Type</i>	<i>Total Rooms</i>	<i>Price List</i>	<i>Room Size</i>
<i>Standard Single</i>	6	Rp 180,000	15 m ²
<i>Standard Double/Twin</i>	74	Rp 220,000	18 m ²
<i>Deluxe</i>	11	Rp 250,000	20 m ²
<i>Family Room</i>	4	Rp 350,000	30 m ²

Mengetahui,

Rika Liyana

Front Office Supervisor



Hotel Winer Palembang

Lorong Karyawan, 9 Ilir, Kec. Ilir Tim. II, Kota Palembang,
Sumatera Selatan 30111

ROOM PRODUCTION – 31/12/2022

DESCRIPTION	YEAR TO DATE		
	RNO	%	NOG
<i>Room Type</i>			
<i>Family-4</i>	345	2.5	690
<i>Deluxe-11</i>	1,025	8.7	2,050
<i>Standard Double/Twin -74</i>	10,771	80	21,542
<i>Standard Single</i>	1,033	8.8	2,066
<i>Total</i>	13,174	100	26,348

Kamar Terjual

Bulan	<i>Standard Single</i>	<i>Standard Double</i>	<i>Deluxe</i>	<i>Family</i>
Januari	85	947	82	39
Februari	103	952	96	26
Maret	88	891	86	31
April	75	883	75	28
Mei	119	917	77	26
Juni	84	930	91	33
Juli	90	899	85	25
Agustus	72	925	81	26
September	81	833	79	33
Oktober	79	854	94	25
November	83	913	98	23
Desember	74	827	81	30
Total	1033	10771	1025	345

Mengetahui,

Rika Livana
Front Office Supervisor



Hotel Winer Palembang

Lorong Karyawan, 9 Ilir, Kec. Ilir Tim. II, Kota Palembang,
Sumatera Selatan 30111

Jumlah Tamu Menginap

Bulan	<i>Standard Single</i>	<i>Standard Double</i>	<i>Deluxe</i>	<i>Family</i>
Januari	170	1894	164	78
Februari	206	1904	192	52
Maret	176	1782	172	62
April	150	1766	150	56
Mei	238	1834	154	52
Juni	168	1860	182	66
Juli	180	1798	170	50
Agustus	144	1850	162	52
September	162	1666	158	66
Oktober	158	1708	188	50
November	166	1826	196	46
Desember	148	1654	162	60
Total	2066	21542	2050	690

Mengetahui,

Rika Livana

Front Office Supervisor



Hotel Winer Palembang

Lorong Karyawan, 9 Ilir, Kec. Ilir Tim. II, Kota Palembang,
Sumatera Selatan 30111

Biaya yang dikeluarkan tahun 2022

No	Jenis Biaya	Total Biaya (Rp)
1	Gaji Karyawan	625.500.000
2	Asuransi Karyawan	64.536.000
3	Makan Karyawan	24.737.400
4	Seragam Karyawan	3.125.000
5	Listrik	368.469.768
6	Air	74.001.440
7	Telepon	6.048.000
8	Internet	38.750.000
9	<i>Guest Supplies</i>	62.533.340
10	<i>Cleaning Supplies</i>	46.554.000
11	<i>Laundry</i>	248.466.700
12	Pajak	273.267.762
13	Keamanan	57.600.000
14	Pemasaran	4.048.500
15	Kebersihan	8.846.000
16	<i>Corrective Maintenance Gedung</i>	88.320.800
17	<i>Pemeliharaan Service rutin AC</i>	44.342.000

Mengetahui,

Rika Livana

Front Office Supervisor

Kamar Hotel Winer

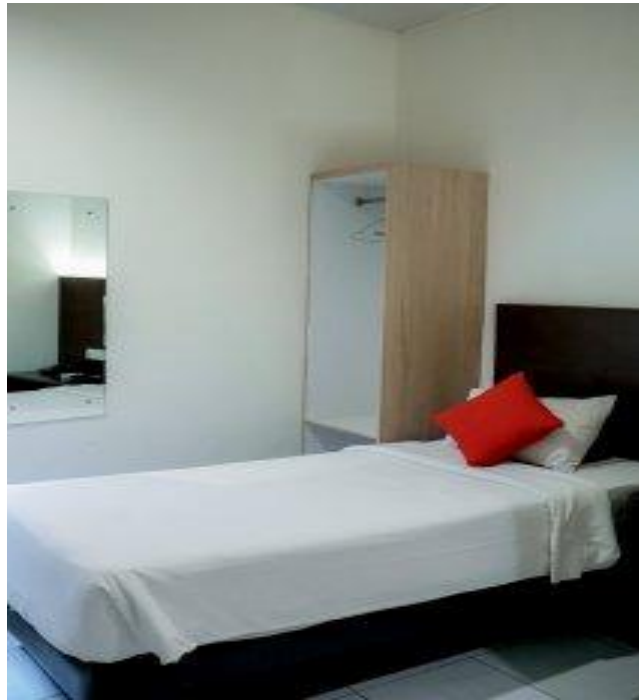

Standard Single

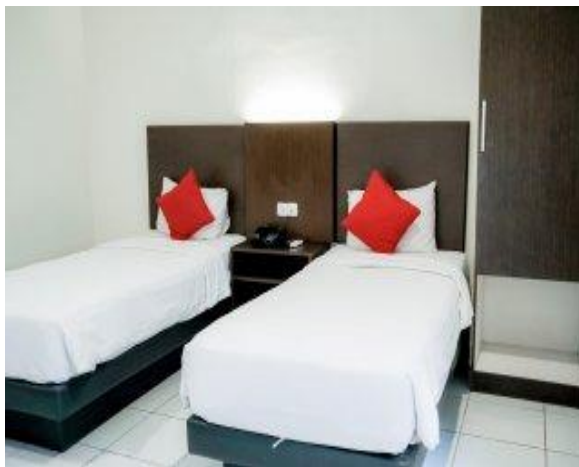

Standard Double/Twin



Deluxe



Family Room