



5046 15/5

**KEMENTERIAN PENDIDIKAN, KEBUDAYAAN
RISET, DAN TEKNOLOGI
JURUSAN AKUNTANSI
POLITEKNIK NEGERI SRIWIJAYA**

Jalan Sriwijaya Negara, Palembang 30139
Telp.0711-353414 fax. 0711-355918

Website : www.polisriwijaya.ac.id E-mail : info@polsri.ac.id

Hal: Surat Pengantar Pengambilan Data

Palembang, 3 Mei 2023

Kepada

Yth. Wakil Direktur I
Politeknik Negeri Sriwijaya

Dengan hormat,

Sehubungan dengan ketetapan kurikulum yang berlaku di Politeknik Negeri Sriwijaya, saya mahasiswa Jurusan Akuntansi Semester VI merencanakan untuk melaksanakan pengambilan data di UMKM Fikri Koleksi guna penulisan Laporan Akhir.

Guna melaksanakan kegiatan penelitian dan pengambilan data tersebut maka saya mengajukan permohonan kepada Wakil Direktur I Politeknik Negeri Sriwijaya untuk memberikan surat pengantar untuk memperlancar kegiatan tersebut.

Saya mahasiswa yang akan melakukan kegiatan tersebut adalah:

No	Nama	NPM	Kelas
1.	Medika Aprillia Kartika	062030501365	6 AF

Selanjutnya surat permohonan tersebut diajukan kepada:

Tujuan : Pemilik UMKM Fikri Koleksi

Pimpinan : UMKM Fikri Koleksi

Alamat : Jl. Ki Ranga Wirasantika Wirosentiko No.500, 30 Ilir, Kec. Ilir Bar. II,
Kota Palembang, Sumatera Selatan 30129

Atas perhatian dan kebijaksanaannya, diucapkan terimakasih.

Mengetahui,

Ketua Jurusan Akuntansi

Dr. Evada Dewata, S.E., M.Si., Ak., CA., CMA
NIP 197806222003122001

Hormat Saya,

Medika Aprillia Kartika
NPM 062030501365





KEMENTERIAN PENDIDIKAN, KEBUDAYAAN,
RISET, DAN TEKNOLOGI
POLITEKNIK NEGERI SRIWIJAYA

Jalan Srijaya Negara Bukit Besar – Palembang 30139 Telepon (0711) 353414
Laman : <http://polsri.ac.id>, Pos El : info@polsri.ac.id

Nomor : 5046/PL6.3.1/SP/2023
Perihal : Izin Pengambilan Data

15 Mei 2023

Yth. Pemilik
UMKM Fikri Koleksi
Jalan Ki Ranga Wirasantika No.500
Kelurahan 30 Ilir Kecamatan Ilir Barat II
Palembang 30129

Dengan hormat,

Sesuai dengan kurikulum Jurusan Akuntansi pada Politeknik Negeri Sriwijaya, Laporan Akhir merupakan mata kuliah wajib pada semester 6 (enam). Untuk itu mahasiswa kami memerlukan data untuk penyusunan Laporan Akhir tersebut.

Sehubungan dengan hal tersebut di atas, kami mohon Bapak/Ibu dapat memberikan izin dan membantu mahasiswa kami ini untuk pengambilan data.

Mahasiswa kami yang akan mengumpulkan data tersebut adalah :

No	Nama	NPM	Kelas	Jurusan / Program Studi
1	Medika Aprillia Kartika	0620 3050 1365	6 AF	Akuntansi

Atas perhatian dan bantuannya diucapkan terima kasih.

Direktur
Wakil Direktur I,

Carlos RS S.T., M.T.
NIP. 196403011989031003

Tembusan:

1. Ketua Jurusan Akuntansi
2. Yang bersangkutan

MS/For/D/AD /De





KEMENTERIAN PENDIDIKAN, KEBUDAYAAN
RISET, DAN TEKNOLOGI
POLITEKNIK NEGERI SRWIJAYA
Jalan Srijaya Negara, Palembang 30139
Telp. 0711-353414 fax. 0711-355918

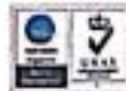

Website : www.polsriwijaya.ac.id E-mail : info@polsri.ac.id

KESEPAKATAN BIMBINGAN LAPORAN AKHIR

Kami yang bertanda tangan di bawah ini,

Pihak Pertama

Nama : Medika Aprillia Kartika
NIM : 062030501365
Jurusan : Akuntansi
Program Studi : DIII Akuntansi

Pihak Kedua

Nama : Dra. Faridah, M.S
NIP : 195907081988112001
Jurusan : Akuntansi
Program Studi : DIII Akuntansi

Pada hari Jumat tanggal 8 Maret 2023 telah sepakat untuk melakukan konsultasi bimbingan Laporan Akhir.

Isi kesepakatan :

1. Konsultasi bimbingan sekurang-kurangnya 1 (satu) kali dalam 1 (satu) minggu.
2. Pelaksanaan bimbingan pada :

No	Hari	Waktu	Tempat
1.	Selasa	12.30	Politeknik Negeri Sriwijaya

Demikianlah kesepakatan ini dibuat dengan penuh kesepakatan guna kelancaran penyelesaian Laporan Akhir.

Pihak Pertama,

(Medika Aprillia Kartika)
NIM 062030501365

Palembang, 8 Maret 2023

Pihak Kedua,

(Dra. Faridah, M.S)
NIP 195907081988112001

Mengetahui,
Ketua Jurusan Akuntansi

Dr. Evada Dewata, S.E., M.Si., Ak., CA
NIP 197806222003122001



KEMENTERIAN PENDIDIKAN,
KEBUDAYAANRISET, DAN TEKNOLOGI
POLITEKNIK NEGERI SRIWIJAYA
Jalan Sriwijaya Negara, Palembang 30139Telp.
0711-353414 fax. 0711-355918



Website : www.polisriwijaya.ac.id E-mail : info@polisri.ac.id

KESEPAKATAN BIMBINGAN LAPORAN AKHIR

Kami yang bertanda tangan di bawah ini,

Pihak Pertama

Nama : Medika Aprillia Kartika
NIM : 062030501365
Jurusan : Akuntansi
Program Studi : DIII Akuntansi

Pihak Kedua

Nama : Sri Hartaty, S.E., M.Si., Ak., CA.
NIP : 197608192002122001
Jurusan : Akuntansi
Program Studi : DIII Akuntansi

Pada hari Jumat tanggal 27 Maret 2023 telah sepakat untuk melakukan konsultasi bimbingan Laporan Akhir.

Isi kesepakatan :

1. Konsultasi bimbingan sekurang-kurangnya 1 (satu) kali dalam 1 (satu) minggu.
2. Pelaksanaan bimbingan pada :

No	Hari	Waktu	Tempat
1.	Senin	10.00	Politeknik Negeri Sriwijaya

Demikianlah kesepakatan ini dibuat dengan penuh kesepakatan guna kelancaran penyelesaian Laporan Akhir.

Pihak Pertama,

(Medika Aprillia Kartika)
NIM 062030501365

Palembang, 27 Maret 2023

Pihak Kedua,

(Sri Hartaty, S.E., M.Si., Ak., CA.)
NIP 197608192002122001

Mengetahui,
Ketua Jurusan Akuntansi

Dr. Evada Dwata, S.E., M.Si., Ak., CA
NIP 197806222003122001



KEMENTERIAN PENDIDIKAN, KEBUDAYAAN,
RISET, DAN TEKNOLOGI
POLITEKNIK NEGERI SRIWIJAYA

Jalan Srijaya Negara, Palembang 30139
Telp. 0711-353414 Fax. 0711-355918

Website : www.polisriwijaya.ac.id E-mail : info@polsri.ac.id



LEMBAR BIMBINGAN LAPORAN AKHIR (LA)

Nama : Medika Aprillia Kartika
NPM : 062030501365
Jurusan : Akuntansi
Program Studi : DIII Akuntansi
Judul Laporan Akhir : Perancangan Sistem Informasi Akuntansi
Penjualan Tunai pada UMKM Fikri Koleksi
Palembang
Pembimbing I : Dra. Faridah, M.S

No.	Tanggal	Uraian Bimbingan	Tanda Tangan Pembimbing
1	8 Maret 2023	Pengajuan Judul dan Perencanaan	
2	27 Maret 2023	ACC Judul dan Perencanaan	
3	2 Mei 2023	Pengajuan Proposal	
4	6 Mei 2023	Revisi Proposal, Tata tulis, Hani, Kutipan	
5	22 Mei 2023	Revisi Proposal, Hani, Kutipan	
6	13 Juni 2023	Revisi Proposal Kutipan	
7	23 Juni 2023	ACC Proposal lanjut BAB 1 sd 3	
8	3 Juli 2023	ACC BAB 1 rd 3 Lanjut BAB 4	
9	20 Juli 2023	Revisi BAB 4	
10	26 Juli 2023	ACC BAB 4, Perbaiki Kesimpulan & Saran	
11	28 Juli 2023	ACC keseluruhan	

Palembang,

Dr. Evada Dewata, S.E., M.Si., Ak., CA.CMA
NIP 197806122003122001



KEMENTERIAN PENDIDIKAN, KEBUDAYAAN,
RISET, DAN TEKNOLOGI
POLITEKNIK NEGERI SRIWIJAYA
Jalan Sriwijaya Negara, Palembang 30139
Telp. 0711-353414 fax. 0711-355918
Website : www.polisriwijaya.ac.id E-mail : info@polsri.ac.id



LEMBAR BIMBINGAN LAPORAN AKHIR (LA)

Nama : Medika Aprillia Kartika
NPM : 062030501365
Jurusan : Akuntansi
Program Studi : DIII Akuntansi
Judul Laporan Akhir : Perancangan Sistem Informasi Akuntansi
Penjualan Tunai pada UMKM Fikri Koleksi
Palembang
Pembimbing II : Sri Hartaty, S.E., M.Si., Ak., CA

No.	Tanggal	Uraian Bimbingan	Tanda Tangan Pembimbing
1	27 Maret 2023	Acc Judul dan Pembahasan	F
2	8 Mei 2023	Pengajuan Proposal	F
3	15 Mei 2023	Revisi Proposal	F
4	22 Mei 2023	Revisi proposal	F
5	29 Mei 2023	Acc Proposal	F
6	12 Juni 2023	Pengajuan BAB I, II	F
7	19 Juni 2023	Revisi BAB I, II	F
8	3 Juli 2023	Acc BAB I, II lanjut BAB III, IV, V	F
9	10 Juli 2023	Revisi BAB III, IV, V	F
10	26 Juli 2023	Acc BAB III, IV, V	F
11	28 Juli 2023	Acc Kesimpulan	F

Palembang,

Dr. Evada Dewata, S.E., M.Si., Ak., CA.CMA
NIP 197806722003122001



SURAT IZIN PENGAMBILAN DATA

Palembang, 22 Mei 2023

Nomor : 01/HRD/SK/XI/2023
Perihal : Izin Pengambilan Data

Kepada Yth.
Direkur
Politeknik Negeri Sriwijaya
Jalan Sriwijaya Negara Bukit Besar
Palembang

Dengan Hormat,
Merujuk surat dengan nomer 5047/PL6.3.1/SP/2023 tanggal 15 Mei 2023, perihal permohonan izin pengambilan data untuk penyusunan Laporan Akhir Mahasiswa atas nama :

No.	Nama	NIM	Kelas	Jurusan/Program Studi
1	Medika Aprillia Kartika	062030501368	6 AF	Akuntansi

Berkenan dengan hal tersebut, dengan ini kami mengizinkan Mahasiswa Politeknik Negeri Sriwijaya Jurusan/Program Studi Akuntansi untuk melaksanakan pengambilan data perihal keperluan penyusunan Laporan Akhir pada Fikri Koleksi Palembang.

Demikianlah surat ini dibuat untuk digunakan sebagaimana mestinya. Atas perhatiannya kami ucapkan terima kasih.

Palembang, 22 Mei 2023



Muhammad Hasna, SE
HR & GA Manager

KEMENTERIAN PENDIDIKAN, KEBUDAYAAN, RISET DAN TEKNOLOGI**POLITEKNIK NEGERI SRIWIJAYA
JURUSAN AKUNTANSI**

Jalan Sriwijaya Negara Bukit Besar - Palembang 30139

Telp. 0711-353414 Fax. 0711-355918

Website : <http://www.polsriwijaya.ac.id>, E-mail : info@polsri.ac.id**KARTU KUNJUNGAN MAHASISWA**

Nama : Medika Aprillia Kartika
 NIM : 062030501365
 Mata Kuliah : Sistem Informasi Akuntansi
 Nama Perusahaan : UMKM Fikri Koleksi Palembang
 Alamat : Jl. Kirangga Wirasantika Wirosentiko No.500, 30 Ilir, Kec.
 Ilir Bar. II, Kota Palembang

No	Tanggal	Keterangan Tugas	Evaluasi dari Perusahaan	Cap dan Tanda Tangan Perusahaan
1	15 Mei 2023	Mengajukan surat pengambilan data	Baik	
2	22 Mei 2023	Mengambil surat persetujuan pengambilan data	Baik	
3	25 Mei 2023	Mewawancarai pemilik UMKM Fikri Koleksi Palembang dan meminta data perusahaan	Baik	
4	20 Juni 2023	Meminta data perusahaan	Baik	
5	21 Juli 2023	Meminta tanda tangan dan cap perusahaan	Baik	

Keterangan:

Evaluasi instansi: Baik – Sedang – Buruk.

Pembimbing I,

Dra. Faridah, M.S
NIP. 195907081988112001Palembang, 28 Juli 2023
Pembimbing II,Sri Hartaty, S.E., M.Si., Ak., CA
NIP. 197608192002122001Mengetahui,
Ketua Jurusan Akuntansi,Dr. Evada Dewata, S.E., M.Si., Ak., CA, CMA
NIP 197806222003122001

Wawancara Bersama Pemilik UMKM Fikri Koleksi Palembang

No	Pertanyaan	Responden
1	Kapan UMKM Fikri Koleksi Palembang didirikan pertama kali?	UMKM Fikri Koleksi didirikan sejak tahun 2000 oleh Kgs Bahsen Fikri dan memberi nama toko dengan nama Fikri Koleksi.
2	Dimana alamat tempat UMKM Fikri Koleksi Palembang sekarang beroperasi?	Di Jl. Ki Ranga Wirasantika Wirosentiko No.500, 30 Ilir, Kec. Ilir Bar. II, Kota Palembang, Sumatera Selatan.
3	Apakah UMKM Fikri Koleksi mempunyai toko cabang?	UMKM Fikri Koleksi Palembang mempunyai toko cabang yaitu UMKM Mayang Koleksi Palembang.
4	Berapa rata-rata banyaknya pembeli yang datang per hari ke toko?	Pembeli tidak menentu berapa banyaknya terkadang hanya 1-5 orang perhari. Selain pembeli juga sering ada kunjungan dari anak-anak TK bahkan perguruan tinggi yang datang untuk mengenal lebih mengenai adat tradisional asli Palembang yaitu songket.
5	Bagaimanakah sistem pencatatan penjualan dan persediaan yang selama ini diterapkan oleh UMKM Fikri Koleksi?	Sistem pencatatan penjualan dan persediaan dilakukan secara manual di aplikasi <i>Microsoft Excel</i> menggunakan table biasa oleh karyawan setiap terjadinya transaksi penjualan.
6	Bagaimana alur sistem penjualan yang dilaksanakan pada UMKM Fikri Koleksi Palembang?	Sistem penjualan UMKM Fikri Koleksi dimulai ketika pembeli datang ke toko. Ketika pembeli selesai memilih barang, bagian penjualan barang mencatat barang yang dibeli ke dalam nota penjualan. Nota penjualan yang telah dibuat

		kemudian diserahkan ke pembeli bersamaan dengan barang setelah pembayaran diterima. Kemudian, penjualan yang telah dilaksanakan dicatat ke dalam file <i>Micorosft Excel</i> .
7	Bagaimana alur sistem persediaan yang dilaksanakan pada UMKM Fikri Koleksi Palembang?	Sistem persediaan pada UMKM Fikri Koleksi dimulai saat karyawan mengecek stok persediaan kemudian..
8	Apa saja dokumen dan catatan yang digunakan di UMKM Fikri Koleksi?	Dokumen yang digunakan dalam sistem penjualan yaitu nota penjualan, sedangkan catatan penjualan.
9	Apa saja kendala yang dialami Ketika menerapkan sistem penjualan dan persediaan ini?	Kendala pada UMKM Fikri Koleksi yaitu pencatatan persediaan pada toko cabang belum terintegrasi, di mana mengharuskan pencatatan dilakukan secara manual dan tidak otomatis tercatat berapa stok yang tersisa di kedua toko.
10	Apakah ada keinginan untuk meningkatkan sistem pencatatan penjualan dan persediaan yang terintegrasi?	Tentu saja ada, agar toko dapat mengikuti perkembangan zaman menggunakan teknologi yang lebih berkembang yaitu sistem pencatatan penjualan dan persediaan yang dilakukan dengan lebih mudah, efektif, dan efisien.

UNION TRON KOLEKSI PALEMBANG
DAFTAR MUTASI BARANG
PERIODE APRIL 2023

KODE BARANG	NAMA BARANG	STOK AWAL	STOK MASUK	STOK SELUR	STOK AKHIR	BIAYA TERIMA	BIAYA MASUK	BIAYA AKHIR
BAF001	BAJU BATH BAWA	109	60	24	139	Rp 130.000	Rp 1.600.000	Rp 20.830.300
BAF002	BAJU MODOF SONGKET MESA	332	24	3	253	Rp 130.000	Rp 450.000	Rp 31.950.000
BAF003	BAJU BATH ANAK	76	20	3	73	Rp 130.000	Rp 300.000	Rp 7.400.000
BAF004	BAJU JUMPUTAN SUTRA	33	60	7	86	Rp 130.000	Rp 1.050.000	Rp 13.200.000
BAF005	BAJU KATUN	184	34	7	211	Rp 250.000	Rp 1.750.000	Rp 78.230.000
BAF006	BAJU PEREMPAN & GAMIS	87	10	4	93	Rp 250.000	Rp 1.000.000	Rp 23.250.000
BAF007	CELANA JOKER KLOT	14	30	1	43	Rp 130.000	Rp 180.000	Rp 4.300.000
BAF008	BAJU JUMPUTAN KATUN	43	35	4	77	Rp 150.000	Rp 600.000	Rp 13.350.000
BAF009	BAJU TENUN	14	15	15	14	Rp 250.000	Rp 1.750.000	Rp 1.800.000
BAF010	BAJU GAMIS CY	20	20	15	24	Rp 210.000	Rp 1.150.000	Rp 7.140.000
BAF011	BAJU GAMIS CR	4	30	0	34	Rp 200.000	Rp -	Rp 6.800.000
BAF012	BAJU GAMIS CM	3	20	0	23	Rp 200.000	Rp -	Rp 4.750.000
BAF013	BAJU SEMI TULUS	14	12	4	20	Rp 230.000	Rp 4.500.000	Rp 13.000.000
BAF014	BAJU MODOF SONGKET KAU	54	11	2	64	Rp 400.000	Rp 800.000	Rp 23.600.000
BAF015	BAJU JUMPUTAN KATUN	13	30	6	37	Rp 300.000	Rp 1.800.000	Rp 11.100.000
BAF016	BAJU BESAP BORD	43	12	4	47	Rp 300.000	Rp 2.400.000	Rp 14.100.000
BAF017	BAJU KATUN PRINTING 4M	10	15	0	35	Rp 300.000	Rp -	Rp 10.500.000
BAF018	BAJU JUMPUTAN KATUN LE	14	20	1	33	Rp 300.000	Rp 300.000	Rp 9.900.000
BPFK001	JUMPUTAN KATUN STEL	22	20	2	40	Rp 150.000	Rp 320.000	Rp 6.400.000
BPFK002	JUMPUTAN KATUN 2M	111	25	5	131	Rp 250.000	Rp 1.250.000	Rp 82.750.000
BPFK003	JUMPUTAN KATUN 3M	64	10	2	80	Rp 370.000	Rp 740.000	Rp 29.600.000
BPFK004	JUMPUTAN KATUN 4M	45	10	3	60	Rp 550.000	Rp 1.650.000	Rp 33.000.000
BPFK005	JUMPUTAN SEMI SUTRA	109	14	4	117	Rp 150.000	Rp 900.000	Rp 17.550.000
BPFK006	JUMPUTAN SEMI SUTRA SET	90	10	0	100	Rp 215.000	Rp -	Rp 23.210.000
BPFK007	JUMPUTAN KATUN PRINTING	106	12	0	118	Rp 110.000	Rp -	Rp 14.180.000
BPFK008	JUMPUTAN KATUN PRINTING 4M	36	5	1	40	Rp 300.000	Rp 300.000	Rp 12.000.000
BPFK009	JUMPUTAN KATUN PRINTING POLA	44	10	0	54	Rp 70.000	Rp -	Rp 3.780.000
BPFK010	JUMPUTAN CRINKLE	76	15	10	81	Rp 140.000	Rp 1.820.000	Rp 14.540.000
BPFK011	JUMPUTAN TULUS STEL	39	12	3	48	Rp 175.000	Rp 315.000	Rp 8.400.000
BPFK012	JUMPUTAN JAMBON	45	24	2	67	Rp 130.000	Rp 300.000	Rp 13.950.000
BPFK013	JUMPUTAN DOLAN SET	6	10	1	15	Rp 230.000	Rp 250.000	Rp 3.750.000
BPFK014	JUMPUTAN SENGAT JERUK	11	15	2	24	Rp 100.000	Rp 400.000	Rp 4.800.000
BPFK015	JUMPUTAN ANTEK STEL	38	15	1	52	Rp 180.000	Rp 280.000	Rp 14.960.000
BPFK016	JUMPUTAN SARIBET	37	12	1	48	Rp 350.000	Rp 550.000	Rp 26.400.000
BPFK017	JUMPUTAN KATUN 2M	26	24	5	45	Rp 230.000	Rp 1.750.000	Rp 11.130.000
BPFK018	JUMPUTAN KATUN PRINTING 2M	20	12	0	32	Rp 150.000	Rp -	Rp 4.800.000
BTK001	BATH BAWA METIRAN	304	120	15	409	Rp 30.000	Rp 750.000	Rp 12.270.000
BTK002	BATH BAWA ATAM HALLS	26	24	2	48	Rp 275.000	Rp 550.000	Rp 13.200.000
BTK003	BATH BAWA ATAM	54	12	0	66	Rp 120.000	Rp -	Rp 7.920.000
BTK004	BATH BAWA KATUN STEL	23	10	2	31	Rp 300.000	Rp 600.000	Rp 9.300.000
BTK005	BATH KATUN METIRAN	1.827	84	4	1907	Rp 35.000	Rp 140.000	Rp 66.745.000
BTK006	BATH KATUN 2 METER	34	18	0	52	Rp 150.000	Rp -	Rp 7.800.000
BTK007	BATH SONGKET STEL	34	20	0	74	Rp 110.000	Rp -	Rp 8.140.000
BTK008	BATH BAWA SONGKET MTR	79	48	8	135	Rp 55.000	Rp 480.000	Rp 6.945.000
BTK009	JAKET BATH	20	12	1	31	Rp 110.000	Rp 110.000	Rp 3.720.000
BTK010	BATH ATAM HALLS	18	20	1	37	Rp 400.000	Rp 400.000	Rp 14.800.000
ATAM001	ATAM 2 METER	8	20	1	27	Rp 250.000	Rp 250.000	Rp 6.750.000
ATAM002	ATAM 1 METER	13	10	1	23	Rp 450.000	Rp 450.000	Rp 10.350.000
ATAM003	ATAM 4 METER	15	20	2	40	Rp 550.000	Rp 1.200.000	Rp 26.950.000
ATAM004	ATAM SET	26	10	4	32	Rp 200.000	Rp 800.000	Rp 6.400.000
ATAM005	ATAM LUSIL	34	5	4	43	Rp 300.000	Rp 1.200.000	Rp 16.500.000
ATAM006	ATAM ALAM	12	15	2	29	Rp 300.000	Rp 600.000	Rp 13.500.000
BAK001	BAJU KACI ANAK	40	24	4	60	Rp 25.000	Rp 300.000	Rp 3.000.000
BAK002	BAJU KACI CR	1.500	38	28	1405	Rp 55.000	Rp 1.995.000	Rp 82.025.000
BAK003	BAJU KACI 2M	590	84	0	425	Rp 50.000	Rp -	Rp 21.250.000
BAK004	BAJU KACI 3M	105	20	5	120	Rp 70.000	Rp 350.000	Rp 8.400.000
BAK005	BAJU KACI 4M	115	60	5	180	Rp 50.000	Rp 150.000	Rp 9.000.000
BAK006	BAJU KACI 5M	11	3	0	7	Rp 150.000	Rp 6.000.000	Rp 5.250.000
SKTK001	SONGKET BANGSOK KAM SAJA	11	3	0	7	Rp 1.500.000	Rp -	Rp 6.800.000
SKTK002	SONGKET BUNGA CINA PL	4	1	0	5	Rp 13.500.000	Rp -	Rp 76.500.000
SKTK003	SONGKET ANTUNG	10	4	1	15	Rp 4.000.000	Rp 4.000.000	Rp 76.000.000
SKTK004	SONGKET KRISTAL UMAR ANTE	20	4	0	21	Rp 3.700.000	Rp 13.300.000	Rp 77.700.000
SKTK005	SONGKET KRISTAL YU	41	6	5	42	Rp 2.000.000	Rp 10.000.000	Rp 84.000.000
SKTK006	SONGKET PL	4	3	1	6	Rp 800.000	Rp 800.000	Rp 4.800.000
SKTK007	SONGKET PL KAIN SAJA	8	3	1	10	Rp 1.000.000	Rp 1.000.000	Rp 84.000.000
SKTK008	SONGKET PL KAIN SAJA	81	2	1	84	Rp 1.000.000	Rp 1.000.000	Rp 2.475.000
SKTK009	SONGKET RUMBE	32	8	7	33	Rp 75.000	Rp 525.000	Rp 70.800.000
SKTK010	SONGKET SEMI TENUN BORDR	57	2	0	59	Rp 1.200.000	Rp -	Rp 70.800.000
SKTK011	SONGKET SEMI TENUN BUNGA CINA	3	1	0	4	Rp 450.000	Rp -	Rp 1.800.000
SKTK012	SONGKET SEMI ANTUNG	5	1	0	7	Rp 13.500.000	Rp -	Rp 94.500.000
SKTK013	SONGKET ENPLAK MIRA	27	3	1	29	Rp 372.000	Rp 372.000	Rp 10.788.000
SKTK014	SONGKET PAPA MAMA	14	3	5	12	Rp 2.200.000	Rp 13.300.000	Rp 27.320.000
SKTK015	SONGKET SEJADAN	14	1	2	13	Rp 350.000	Rp 1.050.000	Rp 6.800.000
SKTK016	SONGKET RUMPAK + SEJENDANG	8	2	3	7	Rp 600.000	Rp 1.800.000	Rp 4.200.000
SKTK017	SONGKET SEJENDANG SAJA	21	4	0	20	Rp 800.000	Rp 4.000.000	Rp 16.000.000
SKTK018	SONGKET SEJENDANG SAJA	28	1	1	28	Rp 2.000.000	Rp 2.000.000	Rp 56.000.000
SKTK019	TANJAK CR	28	10	2	36	Rp 50.000	Rp 300.000	Rp 1.800.000
BLSF001	BLONGSOK SONGKET	18	12	4	26	Rp 305.000	Rp 1.210.000	Rp 2.810.000
BLSF002	BLONGSOK MATIRAN	67	12	1	78	Rp 160.000	Rp 560.000	Rp 12.480.000
BLSF003	SARUNG SUTRA	99	34	12	123	Rp 150.000	Rp 6.600.000	Rp 87.630.000
OLAF001	OLONG PERILANTIN	100	15	0	114	Rp 32.000	Rp -	Rp 3.248.000
OLAF002	OLONG RENC	99	15	8	106	Rp 25.000	Rp 200.000	Rp 2.650.000
OLAF003	OLONG	29	20	2	47	Rp 50.000	Rp 100.000	Rp 2.350.000
OLAF004	OLONG	214	450	12	652	Rp 5.000	Rp 60.000	Rp 3.265.000
OLAF005	OLONG ANTI DUNG	545	250	22	773	Rp 12.000	Rp 364.000	Rp 9.274.000
OLAF006	OLONG DINDING	214	60	0	274	Rp 1.000	Rp -	Rp 1.374.000
OLAF007	OLONG	45	14	10	49	Rp 40.000	Rp 400.000	Rp 2.760.000
OLAF008	OLONG KAPU	141	30	2	169	Rp 40.000	Rp 80.000	Rp 6.760.000
OLAF009	OLONG	67	108	15	190	Rp 17.500	Rp 762.500	Rp 2.800.000
OLAF010	OLONG	23	10	0	33	Rp 30.000	Rp -	Rp 1.980.000
OLAF011	OLONG	52	14	0	76	Rp 4.000	Rp -	Rp 304.000
OLAF012	OLONG MINATUR AMPERA	105	14	0	119	Rp 21.500	Rp -	Rp 3.455.500
OLAF013	OLONG MINATUR KAIN BELIDA	40	10	0	50	Rp 50.000	Rp -	Rp 2.500.000
OLAF014	OLONG MINATUR KUMAG	71	10	0	71	Rp 22.000	Rp 132.000	Rp 1.650.000
OLAF015	OLONG	40	20	3	57	Rp 60.000	Rp 180.000	Rp 3.420.000
OLAF016	OLONG	62	40	2	100	Rp 35.000	Rp 70.000	Rp 3.500.000
OLAF017	OLONG	63	24	0	87	Rp 125.000	Rp -	Rp 10.875.000
OLAF018	OLONG SANDAL SEPATU SONGKET	76	20	1	97	Rp 40.000	Rp 40.000	Rp 1.800.000
OLAF019	OLONG SEJADAN	36	12	1	47	Rp 25.000	Rp 25.000	Rp 1.675.000
OLAF020	OLONG SEJENDANG	23	24	0	49	Rp 15.000	Rp -	Rp 735.000
OLAF021	OLONG TAS SONGKET	24	15	0	39	Rp 75.000	Rp -	Rp 2.925.000
OLAF022	OLONG TAS SONGKET	119	34	4	157	Rp 50.000	Rp 200.000	Rp 7.500.000
OLAF023	OLONG TEMPILAN KURAS	23	10	2	31	Rp 15.000	Rp 30.000	Rp 465.000
OLAF024	OLONG TEMPILAN	207	24	4	227	Rp 25.000	Rp 180.000	Rp 5.675.000
OLAF025	OLONG TEMPAT PERSE						Rp 120.840.000	Rp 1.878.794.000

UNION PERIKOLIS PALEMBANG
DAFTAR HARGA BARANG
PERIODE MEI 2023

KODE BARANG	NAMA BARANG	STOK AKHIR	STOK MINIM	STOK KEMAS	STOK ANJUK	HARGA SAJUK	REKONSTRUKSI	SAJUK BARU
BAJF0001	BAJU BATE BATA	109	96	24	151	Rp. 150.000	Rp. 3.800.000	Rp. 23.650.000
BAJF0002	BAJU MODOE SONGKET MUDIN	353	34	4	373	Rp. 130.000	Rp. 600.000	Rp. 51.950.000
BAJF0003	BAJU BATE KAMAR	79	20	5	84	Rp. 120.000	Rp. 500.000	Rp. 8.800.000
BAJF0004	BAJU JUMPUTAN SUTRA	88	96	2	122	Rp. 150.000	Rp. 300.000	Rp. 18.300.000
BAJF0005	BAJU KATUN	313	96	13	376	Rp. 250.000	Rp. 3.250.000	Rp. 84.900.000
BAJF0006	BAJU PEREMPIAN & GAMIS	93	23	3	113	Rp. 250.000	Rp. 750.000	Rp. 28.750.000
BAJF0007	CELANA JODER KUDOT	43	30	6	47	Rp. 180.000	Rp. 600.000	Rp. 8.700.000
BAJF0008	BAJU JUMPUTAN KATUN	77	12	3	86	Rp. 150.000	Rp. 450.000	Rp. 12.900.000
BAJF0009	BAJU TENUN	14	22	17	17	Rp. 250.000	Rp. 4.250.000	Rp. 4.250.000
BAJF0010	BAJU GAMIS CY	34	30	8	36	Rp. 230.000	Rp. 1.600.000	Rp. 11.700.000
BAJF0011	BAJU GAMIS CK	34	30	8	36	Rp. 230.000	Rp. 1.600.000	Rp. 11.700.000
BAJF0012	BAJU GAMIS CM	23	20	3	40	Rp. 150.000	Rp. 750.000	Rp. 10.050.000
BAJF0013	BAJU SEMI TULUS	20	12	2	30	Rp. 250.000	Rp. 1.500.000	Rp. 22.500.000
BAJF0014	BAJU MODOE SONGKET ASU	84	12	2	74	Rp. 400.000	Rp. 800.000	Rp. 29.600.000
BAJF0015	BAJU JUMPUTAN KATUN	37	20	0	57	Rp. 300.000	Rp. -	Rp. 17.100.000
BAJF0016	BAJU BEKAP KODO	47	24	0	71	Rp. 300.000	Rp. -	Rp. 21.300.000
BAJF0017	BAJU KATUN PRINTING 6M	35	15	2	48	Rp. 300.000	Rp. 600.000	Rp. 14.400.000
BAJF0018	BAJU JUMPUTAN KATUN 1X	33	5	0	38	Rp. 300.000	Rp. -	Rp. 11.400.000
BAJF0019	JUMPUTAN KATUN STEL	43	20	2	58	Rp. 160.000	Rp. 570.000	Rp. 9.240.000
BAJF0020	JUMPUTAN KATUN 2M	331	25	4	351	Rp. 250.000	Rp. 1.000.000	Rp. 88.000.000
BAJF0021	JUMPUTAN KATUN 3M	80	10	0	80	Rp. 370.000	Rp. 2.220.000	Rp. 32.920.000
BAJF0022	JUMPUTAN KATUN 4M	60	24	0	74	Rp. 350.000	Rp. -	Rp. 60.700.000
BAJF0023	JUMPUTAN SEMI SUTRA	127	32	14	133	Rp. 150.000	Rp. 2.100.000	Rp. 27.150.000
BAJF0024	JUMPUTAN SEMI SUTRA SET	108	34	7	125	Rp. 215.000	Rp. 1.500.000	Rp. 24.725.000
BAJF0025	JUMPUTAN KATUN PRINTING	128	12	6	124	Rp. 120.000	Rp. 720.000	Rp. 24.880.000
BAJF0026	JUMPUTAN KATUN PRINTING 6M	40	2	3	43	Rp. 300.000	Rp. 600.000	Rp. 12.900.000
BAJF0027	JUMPUTAN KATUN PRINTING MOBIL	54	0	0	69	Rp. 70.000	Rp. 120.000	Rp. 3.430.000
BAJF0028	JUMPUTAN CINGKLE	81	18	34	67	Rp. 180.000	Rp. 2.520.000	Rp. 35.320.000
BAJF0029	JUMPUTAN TULUS STEL	48	12	20	50	Rp. 175.000	Rp. 1.750.000	Rp. 8.750.000
BAJF0030	JUMPUTAN LAMBAHON	67	10	7	70	Rp. 150.000	Rp. 1.050.000	Rp. 20.500.000
BAJF0031	JUMPUTAN DUBUK SET	15	10	10	15	Rp. 250.000	Rp. 2.500.000	Rp. 3.750.000
BAJF0032	JUMPUTAN SERAT JERUK	24	10	4	30	Rp. 200.000	Rp. 800.000	Rp. 6.000.000
BAJF0033	JUMPUTAN ANTIK STEL	52	15	7	60	Rp. 280.000	Rp. 1.680.000	Rp. 16.800.000
BAJF0034	JUMPUTAN SAMBIBIT	48	5	2	52	Rp. 350.000	Rp. 1.330.000	Rp. 28.600.000
BAJF0035	JUMPUTAN KATUNUS 2M	45	24	0	69	Rp. 250.000	Rp. -	Rp. 17.250.000
BAJF0036	JUMPUTAN KATUN PRINTING 2M	32	22	0	48	Rp. 250.000	Rp. -	Rp. 6.000.000
BTBF0001	BATIK BUNGA METERAN	409	60	13	456	Rp. 30.000	Rp. 650.000	Rp. 27.800.000
BTBF0002	BATIK BUNGA ATBM HALUS	44	33	0	60	Rp. 275.000	Rp. -	Rp. 16.500.000
BTBF0003	BATIK JEPRI ATBM	66	32	7	71	Rp. 220.000	Rp. 640.000	Rp. 8.520.000
BTBF0004	BATIK JEPRI KATUN STEL	11	20	1	40	Rp. 300.000	Rp. 600.000	Rp. 12.000.000
BTBF0005	BATIK KATUN METERAN	2087	332	32	2087	Rp. 35.000	Rp. 1.120.000	Rp. 73.245.000
BTBF0006	BATIK KATUN 2 METER	32	18	0	54	Rp. 160.000	Rp. 800.000	Rp. 8.640.000
BTBF0007	BATIK SONGKET STEL	74	20	3	81	Rp. 210.000	Rp. 330.000	Rp. 33.030.000
BTBF0008	BATIK BAHAN SONGKET MTR	110	60	20	150	Rp. 55.000	Rp. 1.100.000	Rp. 8.245.000
BTBF0009	JAKET BATIK	31	0	2	34	Rp. 133.000	Rp. 360.000	Rp. 4.080.000
BTBF0010	BATIK ATBM HALUS	37	20	5	51	Rp. 400.000	Rp. 2.000.000	Rp. 20.400.000
ATBMF0001	ATBM 2 METER	27	20	4	43	Rp. 250.000	Rp. 1.000.000	Rp. 33.750.000
ATBMF0002	ATBM 3 METER	28	10	2	36	Rp. 450.000	Rp. 900.000	Rp. 36.200.000
ATBMF0003	ATBM 4 METER	49	10	5	54	Rp. 500.000	Rp. 2.750.000	Rp. 29.750.000
ATBMF0004	ATBM SET	22	10	9	33	Rp. 200.000	Rp. 1.600.000	Rp. 6.600.000
ATBMF0005	ATBM STEL	85	5	7	93	Rp. 300.000	Rp. 2.190.000	Rp. 25.900.000
ATBMF0006	ATBM ALAM	45	5	0	50	Rp. 300.000	Rp. -	Rp. 15.000.000
BAKF0001	BAJU KAKAS ANAK	60	24	2	82	Rp. 25.000	Rp. 50.000	Rp. 2.050.000
BAKF0002	BAJU KAKAS CR	1489	98	36	1489	Rp. 35.000	Rp. 1.680.000	Rp. 82.000.000
BAKF0003	BAJU KAKAS TR	435	12	5	435	Rp. 50.000	Rp. 150.000	Rp. 21.650.000
BAKF0004	BAJU KAKAS KRAB	220	20	7	233	Rp. 20.000	Rp. 490.000	Rp. 9.310.000
BAKF0005	BAJU KAKAS OBONG	240	40	0	321	Rp. 30.000	Rp. 170.000	Rp. 9.930.000
SKTF0001	SONGKET BANGSAK EKIM SAJA	7	2	2	7	Rp. 250.000	Rp. 1.500.000	Rp. 5.250.000
SKTF0002	SONGKET BUNGA CINA PL	0	0	0	0	Rp. 2.000.000	Rp. -	Rp. 30.430.000
SKTF0003	SONGKET IANTANG	0	1	0	0	Rp. 10.000.000	Rp. -	Rp. 91.800.000
SKTF0004	SONGKET DIGITAL LIMAS ANTIK	19	3	3	19	Rp. 4.000.000	Rp. 12.000.000	Rp. 76.000.000
SKTF0005	SONGKET DIGITAL TG	23	3	0	29	Rp. 3.700.000	Rp. 18.600.000	Rp. 70.300.000
SKTF0006	SONGKET PL	42	4	8	58	Rp. 2.000.000	Rp. 16.000.000	Rp. 76.000.000
SKTF0007	SONGKET PL BAHAR SAJA	0	3	0	3	Rp. 300.000	Rp. 7.200.000	Rp. 900.000
SKTF0008	SONGKET PL KAN SAJA	84	4	6	82	Rp. 1.800.000	Rp. 6.000.000	Rp. 67.800.000
SKTF0009	SONGKET BLUMBE	33	0	11	28	Rp. 75.000	Rp. 825.000	Rp. 2.200.000
SKTF0010	SONGKET SEMI TENUN BORDIR	38	3	7	50	Rp. 1.200.000	Rp. 8.400.000	Rp. 48.300.000
SKTF0011	SONGKET SEMI TENUN BUNGA CINA	4	2	3	8	Rp. 450.000	Rp. 1.350.000	Rp. 3.240.000
SKTF0012	SONGKET SEMI IANTANG	7	1	0	6	Rp. 33.000.000	Rp. -	Rp. 208.000.000
SKTF0013	SONGKET TRAJAY MUDA	28	2	0	25	Rp. 272.000	Rp. 2.232.000	Rp. 9.500.000
SKTF0014	SONGKET PAPA MAMA	12	2	2	13	Rp. 2.380.000	Rp. 4.520.000	Rp. 29.340.000
SKTF0015	SONGKET SEMADAH	13	4	0	11	Rp. 530.000	Rp. 3.180.000	Rp. 3.840.000
SKTF0016	SONGKET BUNYAN & SELINDANG	7	3	2	8	Rp. 600.000	Rp. 1.200.000	Rp. 4.800.000
SKTF0017	SONGKET MELINDANG SAJA	20	4	4	20	Rp. 800.000	Rp. 3.200.000	Rp. 16.000.000
SKTF0018	SONGKET SARTAN	28	2	0	30	Rp. 1.000.000	Rp. -	Rp. 60.000.000
SKTF0019	TANJUN CR	36	30	0	46	Rp. 30.000	Rp. -	Rp. 2.300.000
BLGKF0001	BLONGSONG SONGKET	26	12	0	38	Rp. 300.000	Rp. -	Rp. 11.580.000
BLGKF0002	BLONGSONG METERAN	78	0	2	86	Rp. 150.000	Rp. 320.000	Rp. 13.440.000
BLGKF0003	SARUNG SUTRA	128	48	0	202	Rp. 150.000	Rp. 4.950.000	Rp. 89.240.000
CLHNF0001	BONGKA PENGANTIN	144	0	7	157	Rp. 30.000	Rp. 224.000	Rp. 3.024.000
CLHNF0002	BROS	196	15	5	116	Rp. 20.000	Rp. 120.000	Rp. 2.900.000
CLHNF0003	CINCH	47	15	3	58	Rp. 50.000	Rp. 150.000	Rp. 3.950.000
CLHNF0004	DOHAPET SONGKET	432	250	509	597	Rp. 3.000	Rp. 2.310.000	Rp. 1.865.000
CLHNF0005	GAJUTANAN KUDOT	273	150	31	332	Rp. 12.000	Rp. 372.000	Rp. 4.704.000
CLHNF0006	PERISAN DIN DRIG	274	20	208	46	Rp. 5.000	Rp. 1.040.000	Rp. 630.000
CLHNF0007	IBURAI	69	34	23	72	Rp. 40.000	Rp. 640.000	Rp. 2.880.000
CLHNF0008	BARAK BAYU	368	13	3	381	Rp. 40.000	Rp. 128.000	Rp. 2.740.000
CLHNF0009	IBFAS	340	40	63	337	Rp. 17.500	Rp. 1.050.000	Rp. 2.747.500
CLHNF0010	LONTIN	33	10	7	36	Rp. 30.000	Rp. 210.000	Rp. 3.660.000
CLHNF0011	MINIATUR AMPESA	75	0	0	75	Rp. 4.000	Rp. -	Rp. 304.000
CLHNF0012	MINIATUR IBAN BELUDA	150	0	0	150	Rp. 21.500	Rp. -	Rp. 3.225.000
CLHNF0013	MINIATUR ALUMAS	20	0	3	49	Rp. 50.000	Rp. 90.000	Rp. 2.450.000
CLHNF0014	MUSUH	75	30	3	84	Rp. 22.000	Rp. 22.000	Rp. 1.848.000
CLHNF0015	MURBA	37	20	8	68	Rp. 60.000	Rp. 660.000	Rp. 4.140.000
CLHNF0016	PLD SONGKET	180	0	0	91	Rp. 35.000	Rp. 315.000	Rp. 3.185.000
CLHNF0017	PRONG SUDU DL	87	32	0	96	Rp. 220.000	Rp. 375.000	Rp. 12.000.000
CLHNF0018	SANDAL/SEPATU SONGKET	45	0	0	45	Rp. 40.000	Rp. -	Rp. 1.800.000
CLHNF0019	SEADAH	67	12	0	79	Rp. 25.000	Rp. -	Rp. 1.975.000
CLHNF0020	SELINDANG	49	24	10	57	Rp. 15.000	Rp. 240.000	Rp. 851.000
CLHNF0021	TAG SONGKET	20	0	0	34	Rp. 75.000	Rp. 375.000	Rp. 2.550.000
CLHNF0022	TEMPILAN KALAM	331	0	0	131	Rp. 30.000	Rp. -	Rp. 7.530.000
CLHNF0023	TOTUBANG	21	0	0	23	Rp. 15.000	Rp. 90.000	Rp. 275.000
CLHNF0024	TEMPAY PEROL	227	24	7	244	Rp. 25.000	Rp. 175.000	Rp. 6.100.000
	TOTAL					Rp. 262.322.500	Rp. 2.060.351.000	

**DAFTAR HARGA BAHAN
DITARIK MULAI BARANG
PERIODE JUNI 2023**

KODE BARANG	NAMA BARANG	UNIT SAHAI	STOK SAHAI	STOK BELANG	STOK SAHAI	JANGKA MASA	SILAU MASA	STOK/STOK	
BAFH0001	BAU BATH BUKA	151	36	14	171	Rp	150.000	Rp 2.100.000	Rp 25.950.000
BAFH0002	BAU MODIF SONGKET MESH	373	24	0	397	Rp	150.000	Rp -	Rp 59.550.000
BAFH0003	BAU BATH ANAK	68	20	0	102	Rp	100.000	Rp 600.000	Rp 10.200.000
BAFH0004	BAU AMPUTAN SUTRA	122	26	1	152	Rp	150.000	Rp 1.500.000	Rp 23.550.000
BAFH0005	BAU KATUN	136	26	7	169	Rp	200.000	Rp 1.100.000	Rp 21.250.000
BAFH0006	BAU POMPOMPAH & GAMB	115	23	2	138	Rp	200.000	Rp 500.000	Rp 14.500.000
BAFH0007	OLANA JODER KULOT	47	20	2	69	Rp	100.000	Rp 100.000	Rp 6.900.000
BAFH0008	BAU AMPUTAN KATUN	89	0	2	91	Rp	150.000	Rp 450.000	Rp 12.650.000
BAFH0009	BAU TENUN	17	15	0	32	Rp	250.000	Rp -	Rp 8.000.000
BAFH0010	BAU GARIB CT	36	20	4	60	Rp	210.000	Rp 840.000	Rp 13.050.000
BAFH0011	BAU GARIB CE	36	13	2	51	Rp	200.000	Rp 400.000	Rp 10.200.000
BAFH0012	BAU GARIB CM	40	20	7	74	Rp	250.000	Rp 1.750.000	Rp 21.250.000
BAFH0013	BAU QM TULU	10	13	3	26	Rp	750.000	Rp 2.250.000	Rp 29.250.000
BAFH0014	BAU MODIF SONGKET ABU	74	13	8	95	Rp	400.000	Rp 3.600.000	Rp 33.600.000
BAFH0015	BAU AMPUTAN KATUN	57	20	3	80	Rp	300.000	Rp 2.400.000	Rp 20.400.000
BAFH0016	BAU BEMAP KONG	73	13	8	94	Rp	200.000	Rp 600.000	Rp 7.200.000
BAFH0017	BAU KATUN PRINTING 4M	48	10	0	58	Rp	300.000	Rp -	Rp 17.400.000
BAFH0018	BAU AMPUTAN KATUN LK	18	5	7	30	Rp	300.000	Rp 2.100.000	Rp 20.850.000
BPFH0001	AMPUTAN KATUN STEL	18	20	3	41	Rp	240.000	Rp 340.000	Rp 10.140.000
BPFH0002	AMPUTAN KATUN 2M	152	25	2	179	Rp	250.000	Rp 500.000	Rp 85.150.000
BPFH0003	AMPUTAN KATUN 1M	89	25	4	118	Rp	270.000	Rp 1.480.000	Rp 17.000.000
BPFH0004	AMPUTAN KATUN 4M	74	25	0	99	Rp	550.000	Rp -	Rp 49.500.000
BPFH0005	AMPUTAN SEM SUTRA	135	20	8	163	Rp	150.000	Rp 1.350.000	Rp 17.550.000
BPFH0006	AMPUTAN SEM SUTRA SET	135	14	6	155	Rp	210.000	Rp 1.380.000	Rp 26.445.000
BPFH0007	AMPUTAN KATUN PRINTING	124	0	2	126	Rp	120.000	Rp 240.000	Rp 15.240.000
BPFH0008	AMPUTAN KATUN PRINTING 4M	83	5	4	92	Rp	300.000	Rp 1.380.000	Rp 13.100.000
BPFH0009	AMPUTAN KATUN PRINTING POLA	49	5	0	54	Rp	70.000	Rp -	Rp 3.780.000
BPFH0010	AMPUTAN CRINKLE	85	15	0	100	Rp	180.000	Rp 1.440.000	Rp 14.400.000
BPFH0011	AMPUTAN TULU STEL	50	12	3	65	Rp	170.000	Rp 510.000	Rp 10.315.000
BPFH0012	AMPUTAN MAMBOU	20	12	7	39	Rp	150.000	Rp 1.050.000	Rp 13.200.000
BPFH0013	AMPUTAN BOLA SET	15	10	4	29	Rp	250.000	Rp 1.000.000	Rp 5.250.000
BPFH0014	AMPUTAN MERAH HIRUK	30	5	2	37	Rp	200.000	Rp 400.000	Rp 8.600.000
BPFH0015	AMPUTAN ANTE STEL	60	5	0	65	Rp	280.000	Rp 2.140.000	Rp 18.240.000
BPFH0016	AMPUTAN MAMBOU	51	5	1	57	Rp	160.000	Rp 520.000	Rp 11.350.000
BPFH0017	AMPUTAN KATUN 2M	62	0	12	74	Rp	200.000	Rp 1.000.000	Rp 14.250.000
BPFH0018	AMPUTAN KATUN PRINTING 2M	44	24	4	72	Rp	150.000	Rp 600.000	Rp 8.820.000
STKH0001	BATH BUKA METERAN	496	60	18	498	Rp	50.000	Rp 600.000	Rp 24.930.000
STKH0002	BATH BUKA ATEM HALLU	60	12	1	73	Rp	275.000	Rp 275.000	Rp 10.315.000
STKH0003	BATH HIRUK ANAK	73	12	3	88	Rp	120.000	Rp 360.000	Rp 9.840.000
STKH0004	BATH HIRUK KATUN STEL	43	10	4	57	Rp	300.000	Rp 1.380.000	Rp 11.820.000
STKH0005	BATH KATUN METERAN	2007	60	12	2079	Rp	85.000	Rp 493.000	Rp 71.895.000
STKH0006	BATH KATUN 2 METER	64	13	8	85	Rp	150.000	Rp 1.200.000	Rp 20.250.000
STKH0007	BATH SONGKET SISI	95	20	14	129	Rp	110.000	Rp 1.540.000	Rp 20.470.000
STKH0008	BATH BAHAN SONGKET BTK	158	60	18	236	Rp	55.000	Rp 580.000	Rp 21.345.000
STKH0009	MATI BATH	14	6	3	23	Rp	120.000	Rp 360.000	Rp 4.440.000
STKH0010	BATH ATEM HALLU	50	20	4	74	Rp	400.000	Rp 2.400.000	Rp 26.000.000
ATM0000001	ATEM 2 METER	43	20	1	64	Rp	200.000	Rp 320.000	Rp 15.520.000
ATM0000002	ATEM 3 METER	36	20	0	56	Rp	400.000	Rp 2.200.000	Rp 18.000.000
ATM0000003	ATEM 4 METER	54	0	1	55	Rp	500.000	Rp 500.000	Rp 28.150.000
ATM0000004	ATEM SET	12	20	1	33	Rp	200.000	Rp 200.000	Rp 6.600.000
ATM0000005	ATEM STEL	53	0	2	55	Rp	300.000	Rp 600.000	Rp 10.800.000
ATM0000006	ATEM ALAM	30	0	0	30	Rp	300.000	Rp -	Rp 15.000.000
BAK00001	BAU KACI ANAK	82	21	0	103	Rp	25.000	Rp -	Rp 2.575.000
BAK00002	BAU KACI CR	1481	28	24	1485	Rp	55.000	Rp 1.333.000	Rp 85.875.000
BAK00003	BAU KACI TUB	433	26	0	459	Rp	60.000	Rp -	Rp 27.480.000
BAK00004	BAU KACI BAH	133	20	0	148	Rp	70.000	Rp 230.000	Rp 10.260.000
BAK00005	BAU KACI CILINDR	131	60	4	195	Rp	28.000	Rp 210.000	Rp 11.610.000
SKTH0001	SONGKET BANGKOK BAH SAM	7	3	2	12	Rp	750.000	Rp 1.500.000	Rp 6.000.000
SKTH0002	SONGKET BANGKA CINA PL	8	2	3	13	Rp	1.800.000	Rp 3.600.000	Rp 9.300.000
SKTH0003	SONGKET BATH	6	0	0	6	Rp	13.800.000	Rp -	Rp 21.820.000
SKTH0004	SONGKET BATH LAMAR ANTE	13	4	1	18	Rp	4.000.000	Rp 4.000.000	Rp 69.600.000
SKTH0005	SONGKET BATH TU	13	3	4	20	Rp	3.200.000	Rp 14.800.000	Rp 86.800.000
SKTH0006	SONGKET PL	18	4	5	27	Rp	1.000.000	Rp 10.000.000	Rp 74.000.000
SKTH0007	SONGKET PL KAH SAU	1	4	2	7	Rp	800.000	Rp 1.600.000	Rp 500.000
SKTH0008	SONGKET PL KAH SAU	82	4	3	89	Rp	1.000.000	Rp 1.000.000	Rp 85.000.000
SKTH0009	SONGKET RUMBI	10	6	0	16	Rp	75.000	Rp -	Rp 2.100.000
SKTH0010	SONGKET SEM TENUN BONDOR	55	3	2	60	Rp	1.100.000	Rp 2.400.000	Rp 62.200.000
SKTH0011	SONGKET SEM TENUN BUNGA CINA	3	2	0	5	Rp	450.000	Rp -	Rp 2.250.000
SKTH0012	SONGKET SEM JANTUNG	6	2	0	8	Rp	13.500.000	Rp -	Rp 113.500.000
SKTH0013	SONGKET TAPAK MUDA	25	2	2	29	Rp	372.000	Rp 744.000	Rp 9.300.000
SKTH0014	SONGKET TAPA MAMA	13	4	3	20	Rp	2.280.000	Rp 4.320.000	Rp 33.800.000
SKTH0015	SONGKET SURDAH	11	3	0	14	Rp	510.000	Rp -	Rp 7.140.000
SKTH0016	SONGKET RUMPAK + MELANGANG	8	4	2	14	Rp	600.000	Rp 1.200.000	Rp 6.000.000
AKTH00017	SONGKET MELANGANG SAU	20	3	0	23	Rp	800.000	Rp -	Rp 18.400.000
AKTH00018	SONGKET SATHIN	30	2	0	32	Rp	2.000.000	Rp -	Rp 64.000.000
AKTH00019	TANAS CR	46	10	4	60	Rp	30.000	Rp 180.000	Rp 2.400.000
BLPH0001	BUMANGANG SONGKET	38	12	3	53	Rp	800.000	Rp 920.000	Rp 14.330.000
BLPH0002	BUMANGANG MATTEAN	84	10	0	94	Rp	300.000	Rp -	Rp 28.200.000
BLPH0003	SABUNG SUTRA	162	24	9	195	Rp	550.000	Rp 4.250.000	Rp 87.250.000
CLPH00001	BONDA PENGANTIN	157	8	0	165	Rp	10.000	Rp -	Rp 5.024.000
CLPH00002	BONDA	136	20	0	156	Rp	20.000	Rp -	Rp 3.120.000
CLPH00003	CINCH	50	15	7	72	Rp	50.000	Rp 350.000	Rp 3.150.000
CLPH00004	SONGKET SONGKET	387	26	3	416	Rp	5.000	Rp 33.000	Rp 2.125.000
CLPH00005	GANTUNGAN BUNDA	183	150	0	333	Rp	12.000	Rp -	Rp 7.194.000
CLPH00006	HASAN DINDING	86	20	8	114	Rp	5.000	Rp 40.000	Rp 540.000
CLPH00007	IL BAH	72	26	13	111	Rp	40.000	Rp 460.000	Rp 3.840.000
CLPH00008	ASAR KAU	181	15	2	198	Rp	40.000	Rp 80.000	Rp 7.760.000
CLPH00009	BPAS	137	22	13	172	Rp	17.500	Rp 182.500	Rp 8.815.000
CLPH00010	LENTAN	36	20	6	62	Rp	20.000	Rp 180.000	Rp 2.160.000
CLPH00011	MINGATUR AMPRA	26	0	0	26	Rp	4.000	Rp -	Rp 104.000
CLPH00012	MINGATUR IKAN BELIA	159	0	0	159	Rp	21.500	Rp -	Rp 3.418.500
CLPH00013	MINGATUR ILIANG	49	0	4	53	Rp	80.000	Rp 200.000	Rp 2.250.000
CLPH00014	MILAH	84	10	6	100	Rp	21.000	Rp 132.000	Rp 2.934.000
CLPH00015	MILITNA	59	20	3	82	Rp	60.000	Rp 180.000	Rp 5.160.000
CLPH00016	PIU SONGKET	91	0	4	95	Rp	25.000	Rp 240.000	Rp 3.240.000
CLPH00017	PONDOR GACI DUL	86	12	2	100	Rp	125.000	Rp 250.000	Rp 13.250.000
CLPH00018	SANDAL PEPATU SONGKET	45	0	0	45	Rp	40.000	Rp 240.000	Rp 1.800.000
CLPH00019	SEWANDI	20	0	0	20	Rp	25.000	Rp -	Rp 1.375.000
CLPH00020	MELANGANG	57	0	6	63	Rp	15.000	Rp 90.000	Rp 765.000
CLPH00021	TAS SONGKET	84	0	2	86	Rp	75.000	Rp 150.000	Rp 2.400.000
CLPH00022	TEMPILAN KULAS	132	0	0	132	Rp	50.000	Rp -	Rp 7.920.000
CLPH00023	TOTIBANG	25	10	4	39	Rp	15.000	Rp 90.000	Rp 495.000
CLPH00024	TEMPAT PINOL	244	0	0	244	Rp	25.000	Rp 150.000	Rp 4.400.000
TOTAL							Rp 102.978.500	Rp 2.221.140	Rp -



*Rumus TABEL Login (Code Builder)

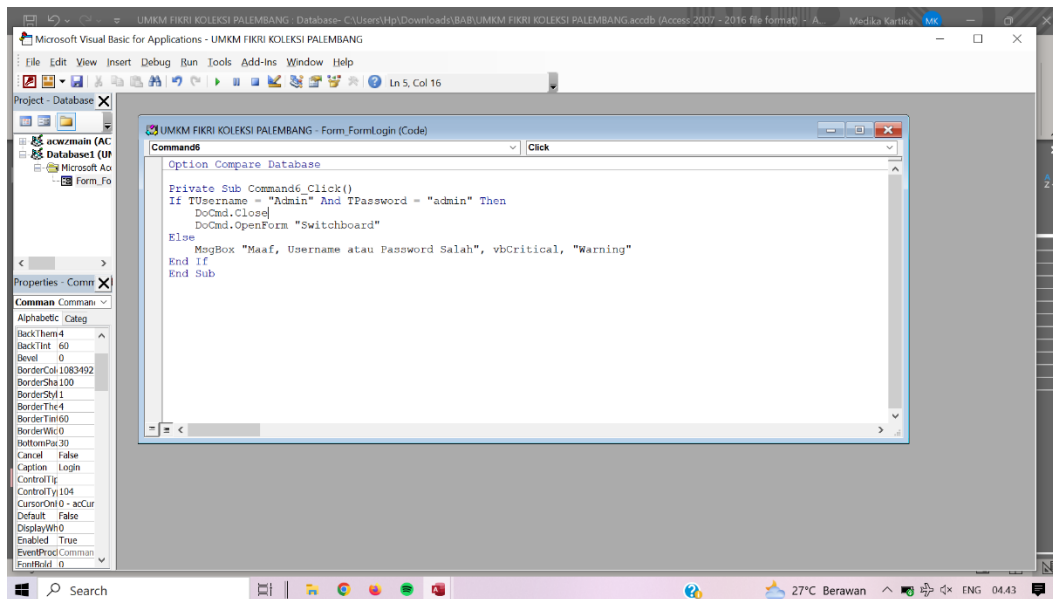

*Rumus Report Stok (Expression Builder)

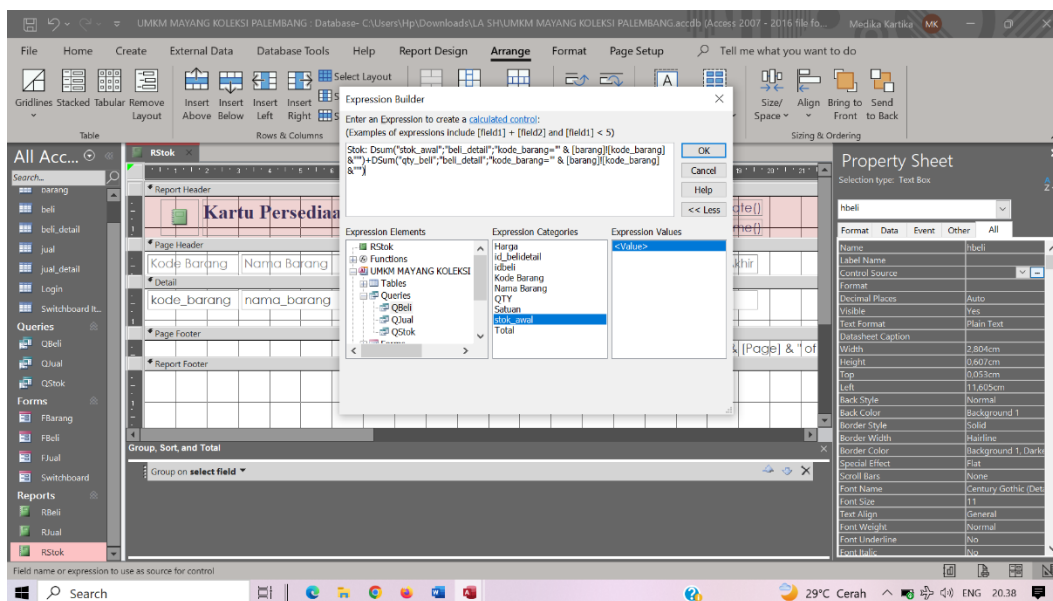

*Wawancara bersama *manager operasional*



*Pelanggan datang ke toko



*Pelanggan melihat proses produksi songket



*Pelanggan memilih barang

