



**KEMENTERIAN PENDIDIKAN DAN KEBUDAYAAN,
RISET, DAN TEKNOLOGI
POLITEKNIK NEGERI SRIWIJAYA
JURUSAN AKUNTANSI**

Jalan Sriwijaya Negara, Palembang 30139
Telp. 0711-353414 Fax. 0711-355918

Website: <http://www.polsri.ac.id>, E-mail : info@polsri.ac.id

KESEPAKATAN BIMBINGAN SKRIPSI

Kami yang bertanda tangan di bawah ini,

Pihak Pertama

Nama : Nella Zhafirah
NIM : 061940512513
Jurusan : Akuntansi
Program Studi : DIV Akuntansi Sektor Publik

Pihak Kedua

Nama : Dr. Kartika Rachma Sari, S.E., M.Si., Ak., CA
NIP : 197104121998022001
Jurusan : Akuntansi
Program Studi : DIV Akuntansi Sektor Publik

Pada hari ini senin tanggal 13 Maret telah sepakat untuk melakukan konsultasi bimbingan Skripsi.

Konsultasi bimbingan sekurang-kurangnya 1 (satu) kali dalam satu minggu. Pelaksanaan bimbingan pada setiap hari senin pukul 10.00 - selesai tempat di Politeknik Negeri Sriwijaya.

Demikianlah kesepakatan ini dibuat dengan kesadaran guna kelancaran penyelesaian Skripsi

Pihak Pertama,

Nella Zhafirah
NIM 061940512513

Palembang, 2023

Pihak Kedua,

Dr. Kartika Rachma Sari, S.E., M.Si., Ak., CA
NIP 197104121998022001

Mengetahui,
Ketua Jurusan

Dr. Eyada Dewata, S.E., M.Si., Ak., CA., CMA
NIP 197806222003122001





**KEMENTERIAN PENDIDIKAN DAN KEBUDAYAAN,
RISET, DAN TEKNOLOGI
POLITEKNIK NEGERI SRIWIJAYA
JURUSAN AKUNTANSI**

Jalan Sriwijaya Negara, Palembang 30139
Telp. 0711-353414 Fax. 0711-355918

Website: <http://www.polsri.ac.id>, E-mail : info@polsri.ac.id

KESEPAKATAN BIMBINGAN SKRIPSI

Kami yang bertanda tangan di bawah ini,

Pihak Pertama

Nama : Nella Zhafirah
NIM : 061940512513
Jurusan : Akuntansi
Program Studi : DIV Akuntansi Sektor Publik

Pihak Kedua

Nama : Yuli Antina Aryani, S.E., M.Si
NIP : 197807152002122003
Jurusan : Akuntansi
Program Studi : DIV Akuntansi Sektor Publik

Pada hari ini ~~Senin~~ tanggal ~~27 Maret 2023~~ telah sepakat untuk melakukan konsultasi bimbingan Skripsi.

Konsultasi bimbingan sekurang-kurangnya 1 (satu) kali dalam satu minggu. Pelaksanaan bimbingan pada setiap hari ~~Senin & Rabu~~ pukul ~~09.00 / 10.00~~ tempat di Politeknik Negeri Sriwijaya.

Demikianlah kesepakatan ini dibuat dengan kesadaran guna kelancaran penyelesaian Skripsi

Pihak Pertama,

Nella Zhafirah
NIM 061940512513

Palembang, 2023

Pihak Kedua,

Yuli Antina Aryani, S.E.M.Si
NIP 197807152002122003

Mengetahui,
Ketua Jurusan

Dr. Evada Dewati, S.E., M.Si., Ak., CA., CMA
NIP 197806222003122001





KEMENTERIAN PENDIDIKAN, KEBUDAYAAN, RISET DAN TEKNOLOGI
POLITEKNIK NEGERI SRIWIJAYA
JURUSAN AKUNTANSI
Jalan Srijaya Negara, Palembang 30139
Telp. 0711-353414 Fax. 0711-355918
Website : www.polsri.ac.id E-mail : akuntansi@polsri.ac.id



LEMBAR BIMBINGAN SKRIPSI

Nama : Nella Zhafirah
NIM : 061940512513
Jurusan/Program Studi : Akuntansi/Akuntansi Sektor Publik
Judul Skripsi : Pengaruh Kompetensi, Integritas, dan Objektivitas Terhadap Kualitas Audit pada Badan Pemeriksa Keuangan Perwakilan Provinsi Sumatera Bagian Selatan
Pembimbing I : Dr. Kartika Rachma Sari, S.E., M.Si., Ak., CA

No	Tanggal	Uraian Bimbingan	Tanda Tangan Pembimbing
1.	25-03-23	Pengajuan judul skripsi	
2.	11-04-23	ACC judul skripsi	
3.	12-06-23	ACC Bab 1 - 3	
4.	19-06-23	Perbaiki Bab 4	
5.	07-07-23	ACC Bab 4	
6.	24-07-23	Perbaiki Bab 5	
7.	3-08-23	Revisi Bab 1 - Bab 5	
8.	4-08-23	ACC Bab 1 - Bab 5	
9.			
10.			

Palembang,.....2023
Ketua Jurusan Akuntansi,

Dr. Evada Dewata, S.E., M.Si., Ak., CA
NIP 197806222003122001

Catatan:

*) melingkari angka yang sesuai.

Ketua Jurusan/Ketua Program Studi harus memeriksa jumlah pelaksanaan bimbingan sesuai yang dipersyaratkan dalam Pedoman Penulisan Skripsi sebelum menandatangani lembar bimbingan ini.

Lembar pembimbingan Skripsi ini harus dilampirkan dalam Skripsi.



KEMENTERIAN PENDIDIKAN, KEBUDAYAAN, RISET DAN TEKNOLOGI
POLITEKNIK NEGERI SRIWIJAYA
JURUSAN AKUNTANSI

Jalan Srijaya Negara, Palembang 30139

Telp. 0711-353414 Fax. 0711-355918

Website : www.polsri.ac.id E-mail : akuntansi@polsri.ac.id



LEMBAR BIMBINGAN SKRIPSI

Nama : Nella Zhafirah
NIM : 061940512513
Jurusan/Program Studi : Akuntansi/Akuntansi Sektor Publik
Judul Skripsi : Pengaruh Kompetensi, Integritas dan Objektivitas Terhadap Kualitas Audit pada Badan Pemeriksa Keuangan Perwakilan Provinsi Sumatera Bagian Selatan
Pembimbing II : Yuli Antina Aryani, S.E., M.Si

No	Tanggal	Uraian Bimbingan	Tanda Tangan Pembimbing
1.	25-03-23	Pengajuan judul skripsi	
2.	12-04-23	ACC Judul skripsi	
3.	14-06-23	Perbaiki Bab 1 - 2	
4.	19-06-23	ACC Bab 1 - 2	
5.	21-06-23	Perbaiki Bab 3	
6.	26-06-23	ACC Bab 3	
7.	28-06-23	Perbaiki Bab 4	
8.	10-07-23	ACC Bab 4	
9.	17-07-23	Perbaiki Bab 5	
10.	7-8-2023	ACC Laporan Skripsi	

Palembang,.....2023

Ketua Jurusan Akuntansi,

Dr. Evada Dewata, S.E., M.Si., Ak.,CA

NIP 197806222003122001

Catatan:

*) melingkari angka yang sesuai.

Ketua Jurusan/Ketua Program Studi harus memeriksa jumlah pelaksanaan bimbingan sesuai yang dipersyaratkan dalam Pedoman Penulisan Skripsi sebelum menandatangani lembar bimbingan ini.

Lembar pembimbingan Skripsi ini harus dilampirkan dalam Skripsi.

8610 20/2



KEMENTERIAN PENDIDIKAN, KEBUDAYAAN, RISET, DAN TEKNOLOGI
POLITEKNIK NEGERI SRIWIJAYA

JURUSAN AKUNTANSI

Jalan Sriwijaya Negara - Palembang 30139

Telp: 0711-353414 Ext: 136 Pos El: akuntansi@polsriwijaya.ac.id

Kepada

Palembang, 7 Juli 2023

Yth Pembantu Direktur I
Politeknik Negeri Sriwijaya

Hal : Surat Pengambilan Data

Dengan Hormat,

Sehubungan dengan ketetapan kurikulum yang berlaku di Politeknik Negeri Sriwijaya, maka saya mahasiswa/i Jurusan Akuntansi Program Studi Akuntansi Sektor Publik Semester 8 merencanakan untuk melaksanakan pengambilan data di **Badan Pemeriksa Keuangan Perwakilan Provinsi Se-Sumatera** guna penulisan skripsi.

Untuk melaksanakan kegiatan penelitian data pengambilan data tersebut maka, Saya mengajukan permohonan kepada Pembantu Direktur I Politeknik Negeri Sriwijaya untuk memberikan surat pengantar untuk memperlancar kegiatan tersebut.

Saya mahasiswa/i yang akan melaksanakan kegiatan tersebut adalah :

No	Nama	NPM	Kelas
1.	Nella Zhafirah	061940512513	8 APM

Selanjutnya surat permohonan tersebut diajukan kepada:

Instansi : ^{Kepala} Badan Pemeriksa Keuangan Perwakilan Provinsi Se - Sumatera
Alamat : Jalan Demang Lebar Daun No.2, Kecamatan Ilir Barat I, Palembang

Atas perhatian dan kebijakannya, saya ucapkan terima kasih.

Mengetahui,
Ketua Jurusan Akuntansi

Hormat Saya

Evada Dewata, S.E., M.Si., Ak., CA., CMA
NIP 197806222003122001

Nella Zhafirah
NIM 061940512513





KEMENTERIAN PENDIDIKAN, KEBUDAYAAN,
RISET, DAN TEKNOLOGI

POLITEKNIK NEGERI SRIWIJAYA

Jalan Sriwijaya Negara Bukit Besar – Palembang 30139 Telepon 0711-353414

Laman : <http://polsri.ac.id>, Pos El : info@polsri.ac.id

Nomor : 8610/PL6.3.1/SP/2023
Perihal : Izin Pengambilan Data

20 Juli 2023

Yth. Kepala
Badan Pemeriksa Keuangan Perwakilan Provinsi Se – Sumatera
Jalan Demang Lebar Daun No.2 Kecamatan Ilir Barat I
Palembang

Dengan hormat,

Sesuai dengan kurikulum Program Sarjana Terapan (D-IV) Akuntansi Sektor Publik Jurusan Akuntansi Politeknik Negeri Sriwijaya, Skripsi merupakan mata kuliah wajib pada semester 8 (delapan). Untuk itu mahasiswa kami memerlukan data untuk penulisan skripsi tersebut.

Schubungan dengan hal tersebut di atas, kami mohon Bapak/Ibu dapat memberikan izin dan membantu mahasiswa kami ini untuk pengambilan data.

Mahasiswa kami yang akan mengumpulkan data tersebut adalah :

No	Nama	NPM	Kelas	Jurusan/ Program Studi
1	Nella Zhafirah	0619 4051 2513	8 AP.M	Akuntansi / Akuntansi Sektor Publik

Atas perhatian dan bantuannya diucapkan terima kasih.

a.n. Direktur
Wakil Direktur I,

Carlos RS, S.T., M.T.
NIP 196403011989031003

Tembusan:
1. Ketua Jurusan Akuntansi
2. Yang bersangkutan

MS.Word/E/AD/DW





**BADAN PEMERIKSA KEUANGAN
PERWAKILAN PROVINSI SUMATERA SELATAN**

Jl. Demang Lebar Daun No. 2 Palembang 30137 Telepon (0711) 410549 Fax.(0711) 358948

Nomor : 43 /S/XVIII.PLG.1/07/2023
Perihal : Persetujuan Izin Penelitian

Palembang, 18 Juli 2023

**Yth. Wakil Direktur I
Politeknik Negeri Sriwijaya
di**

Jl. Srijaya Negara Bukit Besar Kota Palembang

Sehubungan dengan surat Wakil Direktur I Politeknik Negeri Sriwijaya Nomor 6898/PL6.3.1/SP/2023 tanggal 8 Juni 2023 perihal Izin Pengambilan Data untuk pembuatan dan penyelesaian skripsi mahasiswa berikut:

Nama : Nella Zhafirah
NPM : 0619 4051 2513
Jurusan : Akuntansi
Judul Skripsi : Pengaruh Kompetensi, Integritas dan Objektivitas Terhadap Kualitas Audit pada Badan Pemeriksa Keuangan Perwakilan Provinsi Se-Sumatera

Kami sampaikan bahwa BPK Perwakilan Provinsi Sumatera Selatan menyetujui penelitian dan pengambilan data dengan melakukan penyebaran kuesioner kepada pegawai yang berada di lingkungan Kantor Badan Pemeriksa Keuangan Perwakilan Provinsi Sumatera Selatan.

Selanjutnya mahasiswa yang bersangkutan agar menyampaikan surat pernyataan dari pihak universitas, bahwa bersedia menyerahkan salinan/copy skripsi sebagai dokumentasi bagi BPK Perwakilan Provinsi Sumatera Selatan.

Atas perhatian dan kerja sama yang baik, kami ucapkan terimakasih.



Kepala Sekretariat Perwakilan,

**Acep Mulyadi, S.E., M.M., Ak
NIP 196905201996031002**



BADAN PEMERIKSA KEUANGAN PERWAKILAN PROVINSI JAMBI

Jalan Pangeran Hidayat KM. 6,5 No.65, Jambi 36127
Telepon (0741) 445388, e-mail: humastu.jambi@bpk.go.id

Nomor : 334/S/XVIII.JMB/7/2023
Hal : Jawaban atas Permintaan Izin
Pengambilan Data

Jambi, 21 Juli 2023

Yth. Wakil Direktur I Politeknik Negeri Sriwijaya
c.q. Sdri. Nella Zhafirah
di
Palembang

Sehubungan dengan Surat Saudara Nomor 6898/PL6.3.1/SP/2023, tanggal 8 Juni 2023, perihal Izin Pengambilan Data berupa penyebaran kuesioner yang akan dilaksanakan oleh Mahasiswa Program Sarjana Terapan (D-IV) Akuntansi Sektor Publik Jurusan Akuntansi Politeknik Negeri Sriwijaya a.n. Sdri. Nella Zhafirah (NPM 0619 4051 2513), dengan ini disampaikan bahwa kami dapat memberikan izin kepada mahasiswi yang bersangkutan untuk melakukan penyebaran kuesioner penelitian kepada responden di BPK Perwakilan Provinsi Jambi dalam rangka penyusunan skripsi dengan judul “Pengaruh Kompetensi, Integritas dan Objektivitas terhadap Kualitas Audit pada Badan Pemeriksa Keuangan Perwakilan Provinsi Se-Sumatera”.

Kami mengharapkan Saudara untuk menyampaikan laporan hasil penggunaan informasi atas kuesioner yang diberikan oleh para pegawai kami dan laporan final atas penelitian tersebut untuk menjadi tambahan koleksi pustaka pada Perpustakaan BPK Perwakilan Provinsi Jambi sehingga dapat menambah wawasan pengetahuan pegawai kami.

Atas perhatian dan kerja sama yang baik diucapkan terima kasih.

Kepala Perwakilan,



Rio Tirta
NIP 197405181994021002



**BADAN PEMERIKSA KEUANGAN
PERWAKILAN PROVINSI BENGKULU**

Jalan Adam Malik Km. 8, Bengkulu 38225, Layanan *Call Center* 081181123123

SURAT KETERANGAN

Kepala Perwakilan BPK Provinsi Bengkulu, dengan ini menerangkan bahwa:

Nama : Nella Zhafirah
NPM : 061940512513
Jurusan : Akuntansi / Akuntansi Sektor Publik
Universitas : Politeknik Negeri Sriwijaya

Telah mendapatkan data berupa **Bezzeting Pegawai BPK Perwakilan Provinsi Bengkulu** melalui E PPID BPK Bengkulu.

Data tersebut digunakan oleh yang bersangkutan untuk keperluan penyelesaian skripsi D-IV dengan judul **“Pengaruh Kompetensi, Integritas dan Objektivitas Terhadap Kualitas Audit pada Badan Pemeriksa Keuangan Perwakilan Di Sumatera Bagian Selatan”**. Skripsi tersebut merupakan syarat dalam menyelesaikan studi D-IV pada Politeknik Negeri Sriwijaya, dan tidak akan dipergunakan untuk kepentingan lain.

Demikian surat keterangan ini kami sampaikan untuk dipergunakan sebaik-baiknya.

Kepala Perwakilan,

Muhamad Toha Arafat
NIP 197212271997031003



KUESIONER PENELITIAN

PENGARUH KOMPETENSI, INTEGRITAS DAN OBJEKTIVITAS TERHADAP KUALITAS AUDIT PADA BADAN PEMERIKSA KEUANGAN PERWAKILAN DI SUMATERA BAGIAN SELATAN

Dengan hormat,

Sehubungan dengan penyusunan skripsi di Jurusan Akuntansi Politeknik Negeri Sriwijaya, bersama dengan ini saya :

Nama : Nella Zhafirah

Jurusan : Akuntansi

Program Studi : Akuntansi Sektor Publik

Saya memerlukan informasi untuk mendukung penelitian yang akan saya lakukan dengan judul **“Pengaruh Kompetensi, Integritas dan Objektivitas Terhadap Kualitas Audit pada Badan Pemeriksa Keuangan Perwakilan Di Sumatera Bagian Selatan”**.

Untuk itu saya mohon kesediaan Bapak/Ibu berpartisipasi dalam penelitian ini dengan mengisi kuesioner yang terlampir. Kesediaan Bapak/Ibu dalam mengisi kuesioner ini sangat menentukan penelitian yang saya lakukan.

Perlu saya sampaikan bahwa penelitian ini bersifat dan bertujuan akademis atau keilmuan semata dan hasil penelitian atau laporan tidak disebarluaskan. Besar harapan saya Bapak/Ibu berkenan mengisi kuesioner ini dengan lengkap. Atas perhatian dan kerjasamanya saya mengucapkan terima kasih.

Hormat saya,

Peneliti

Nella Zhafirah

NPM. 0619 4051 2513

I. IDENTITAS RESPONDEN

Untuk keabsahan data penelitian ini, saya mengharapkan kepada Bapak/ Ibu/ Saudara/i untuk mengisi data-data berikut dengan memberi tanda *tick mark* () pada jawaban yang telah tersedia.

Nama Responden :

Jenis Kelamin : () Laki-laki () Perempuan

Umur Responden : () 20 – 25 Tahun () 26 – 35 Tahun

: () 36 – 45 Tahun () > 45 Tahun

Pendidikan Terakhir : () Diploma () S1

() S2 () S3

Jabatan : () Auditor Madya () Auditor Muda

() Auditor Pertama () Auditor Penyelia

() Auditor Pelaksana

Lama Bekerja : () 1 – 5 Tahun () 6 – 10 Tahun

() 11 – 15 Tahun () 16 – 20 Tahun

() > 20 Tahun

II. DAFTAR PERNYATAAN

Pilihan jawaban : **STS** (Sangat Tidak Setuju)

TS (Tidak Setuju)

RR (Ragu-Ragu)

S (Setuju)

SS (Sangat Setuju)

Bagian 1 : Kualitas Audit

NO	PERNYATAAN	STS	TS	RR	S	SS
Kesesuaian Pemeriksaan dengan Standar Audit						
1	Saat menerima penugasan, auditor menetapkan sasaran, ruang lingkup, metodologi pemeriksaan.					
2	Pekerjaan auditor direview oleh atasan secara berjenjang sebelum laporan hasil audit dibuat.					
3	Proses pengumpulan dan pengujian bukti harus dilakukan dengan maksimal untuk mendukung kesimpulan, temuan audit, serta rekomendasi yang terkait.					
4	Auditor menyimpan dokumen audit dengan baik agar dapat secara efektif diambil, dirujuk dan dianalisis.					
5	Auditor harus mematuhi kode etik yang ditetapkan.					
6	Auditor merencanakan materialitas atas laporan keuangan berdasarkan standar audit yang berlaku umum di Indonesia.					
Kualitas laporan hasil audit						
7	Laporan hasil audit memuat temuan dan simpulan hasil audit secara objektif serta rekomendasi yang konstruktif.					
8	Laporan yang dihasilkan harus akurat, lengkap, objektif, meyakinkan, jelas, ringkas serta tepat waktu agar informasi yang diberikan bermanfaat secara maksimal.					
9	Laporan harus mengemukakan penjelasan atau tanggapan pejabat/pihak objek audit tentang hasil audit.					
10	Laporan mengungkapkan hal-hal yang merupakan masalah yang belum dapat diselesaikan sampai berakhirnya audit.					
11	Laporan harus dapat mengemukakan penjelasan atas suatu prestasi keberhasilan atau suatu tindakan perbaikan yang telah dilaksanakan obyek audit.					
12	Auditor selalu melaporkan tentang adanya pelanggaran kepada entitas.					

Bagian 2 : Kompetensi

NO	PERNYATAAN	STS	TS	RR	S	SS
Pengetahuan						
13	Auditor harus memahami dan melaksanakan jasa profesional sesuai dengan SPKN.					
14	Auditor perlu memahami jenis entitas.					
15	Auditor perlu memahami kondisi instansi.					
16	Auditor membutuhkan pengetahuan yang diperoleh dari tingkat pendidikan.					
17	Auditor membutuhkan pengetahuan yang diperoleh dari pelatihan.					
18	Keahlian khusus yang auditor miliki dapat mendukung proses audit yang auditor lakukan.					
Pengalaman						
19	Semakin banyak entitas yang di audit menjadikan hasil audit semakin baik.					
20	Auditor telah memiliki banyak pengalaman dalam bidang audit.					
21	Semakin lama menjadi auditor, semakin mudah mencari penyebab munculnya kesalahan serta dapat memberi rekomendasi untuk memperkecil penyebab tersebut.					

Bagian 3 : Integritas

NO	PERNYATAAN	STS	TS	RR	S	SS
Kejujuran						
22	Auditor harus taat pada peraturan - peraturan baik diawasi maupun tidak diawasi.					
23	Auditor harus bekerja sesuai keadaan yang sebenarnya, tidak menambah maupun mengurangi fakta yang ada.					
24	Auditor tidak menerima segala sesuatu dalam bentuk apapun yang bukan haknya.					
Keberanian						
25	Auditor tidak dapat diintimidasi karena tekanan yang dilakukan oleh orang lain guna memengaruhi sikap dan pendapatnya.					
26	Auditor mengemukakan hal-hal yang menurut pertimbangan dan keyakinannya perlu dilakukan.					
27	Auditor harus memiliki rasa percaya diri yang besar dalam menghadapi berbagai kesulitan.					
Bijaksana						
28	Auditor selalu menimbang permasalahan dengan seksama.					
29	Auditor mempertimbangkan kepentingan negara.					
30	Auditor tidak mempertimbangkan keadaan seseorang untuk membenarkan perbuatan yang melanggar undang-undang.					
Tanggung Jawab						
31	Auditor tidak mengelak atau menyalahkan orang lain yang dapat mengakibatkan kerugian orang lain.					
32	Auditor memiliki rasa tanggung jawab bila hasil pemeriksaannya masih memerlukan perbaikan dan penyempurnaan.					
33	Auditor memotivasi diri dengan menunjukkan antusiasme yang konsisten untuk selalu bekerja.					
34	Auditor bersikap dan bertindak laku sesuai dengan norma yang berlaku.					
35	Auditor harus berpegang teguh kepada peraturan yang berlaku dengan mempertimbangkan agar rekomendasi dapat dilaksanakan.					

Bagian 4 : Objektivitas

NO	PERNYATAAN	STS	TS	RR	S	SS
Bebas dari benturan kepentingan						
36	Auditor dapat bertindak adil tanpa dipengaruhi tekanan atau permintaan pihak tertentu yang berkepentingan atas hasil pemeriksaan.					
37	Auditor menolak menerima penugasan audit bila pada saat bersamaan sedang mempunyai hubungan kerjasama dengan pihak yang diperiksa.					
38	Auditor tidak boleh memihak kepada siapapun yang mempunyai kepentingan atas hasil pekerjaannya.					
39	Auditor harus dapat diandalkan dan dipercaya.					
Pengungkapan kondisi sesuai fakta						
40	Auditor tidak dipengaruhi oleh pandangan subyektif sehingga mengemukakan pendapat apa adanya.					
41	Auditor tidak bermaksud untuk mencari-cari kesalahan yang dilakukan oleh obyek pemeriksaan.					
42	Auditor dapat mempertahankan kriteria dan kebijaksanaan yang resmi.					
43	Auditor selalu menggunakan pikiran yang logis dalam tindakan atau proses pengambilan keputusan.					

5	5	5	5	5	5	4	5	5	5	4	5
5	5	5	5	5	5	5	5	5	5	5	5
5	5	5	5	5	5	5	5	5	5	5	4
4	4	4	4	4	4	4	4	5	4	4	4
5	5	5	5	5	5	5	5	5	5	3	4
5	5	5	5	5	5	5	5	5	4	4	4
3	3	3	3	3	3	3	3	3	3	3	3
5	5	5	5	5	5	5	5	5	5	5	5
4	5	4	4	5	4	4	4	4	4	4	4
5	5	5	5	5	5	5	5	5	5	4	5
3	3	3	3	3	3	3	3	3	3	3	3
4	4	4	4	4	4	4	4	4	4	4	4
5	5	5	5	5	5	5	5	5	5	5	5
4	4	4	4	4	4	4	4	4	4	4	4
5	5	5	5	5	5	5	5	4	5	4	2
4	4	4	4	4	3	4	4	4	3	3	3
5	5	5	5	5	5	5	5	5	5	5	5
4	4	4	4	4	4	4	4	4	4	3	4

• **Kompetensi (X1)**

X1.1	X1.2	X1.3	X1.4	X1.5	X1.6	X1.7	X1.8	X1.9
5	5	5	5	5	5	5	5	5
5	5	5	4	5	5	4	4	4
4	4	4	4	4	4	4	4	4
4	4	4	4	4	4	4	4	4
5	5	5	5	5	5	5	5	5
5	5	5	5	5	5	5	5	5
5	5	5	5	5	5	5	5	5
4	4	4	4	4	4	4	4	4
5	5	5	4	5	5	5	5	5
4	4	4	4	4	4	4	4	4
5	5	5	5	5	5	4	4	4
5	5	5	5	5	5	5	5	5
5	5	5	5	5	5	5	5	5
4	4	4	4	4	4	4	4	4
5	5	5	4	5	5	5	5	5

5	5	5	4	4	5	4	4	5
5	5	5	5	5	5	5	5	5
5	5	5	5	5	5	5	5	5
5	5	5	5	5	5	5	5	5
4	4	4	4	4	4	4	4	4
5	5	5	5	5	5	5	5	5
4	4	4	4	4	4	4	4	4
4	4	4	4	4	4	4	4	4
5	5	5	5	5	5	4	4	5
5	5	5	4	4	4	4	4	5
5	5	5	5	5	5	4	4	4
4	4	4	4	4	4	4	4	4
5	5	5	4	4	5	4	4	4
4	4	4	4	4	4	4	4	4
5	5	5	4	5	5	5	5	5
5	5	5	4	5	5	4	4	5
5	5	5	5	5	5	3	4	4
4	4	4	4	4	4	4	4	4
4	4	4	4	4	4	4	4	4
5	5	3	5	5	4	5	4	5
3	3	3	3	3	3	3	3	3
5	5	5	3	5	4	3	3	3
4	4	4	4	4	4	4	4	4
5	5	4	5	5	5	5	4	4
4	4	4	4	4	4	4	4	4
4	4	4	4	4	4	4	4	4
5	5	5	5	5	5	5	5	5
4	4	4	4	4	4	4	4	4
5	5	5	5	5	5	5	5	5
4	4	4	3	4	4	4	4	4
5	5	5	5	5	5	5	5	5
4	4	4	4	4	4	3	3	3

• **Integritas (X2)**

X2.1	X2.2	X2.3	X2.4	X2.5	X2.6	X2.7	X2.8	X2.9	X2.10	X2.11	X2.12	X2.13	X2.14
5	5	5	4	5	3	5	5	5	5	5	5	5	5
5	5	5	3	4	5	5	5	4	4	4	5	5	5
5	5	5	4	5	4	4	4	4	4	4	4	4	4
4	4	4	4	4	4	4	4	4	4	4	4	4	4
5	5	5	5	5	4	5	5	5	5	5	4	5	5

5	5	5	5	5	5	5	5
4	4	4	4	4	4	4	4
5	4	5	5	5	4	5	5
4	4	4	4	4	4	4	4
5	4	4	5	5	5	4	5
5	5	5	5	5	5	5	5
4	4	5	5	5	5	5	5
4	4	4	4	4	4	4	4
4	4	4	4	4	4	4	4
4	4	4	4	4	4	4	4
4	4	4	4	4	4	4	4

OUTPUT SMART PLS (SEM)

1. Convergent Validity

Variabel	Indikator	<i>Outer Loading</i>	Keterangan
Kompetensi (X1)	X1.1	0,945	Valid
	X1.2	0,920	Valid
	X1.3	0,826	Valid
	X1.4	0,785	Valid
	X1.5	0,917	Valid
	X1.6	0,948	Valid
	X1.7	0,761	Valid
	X1.8	0,807	Valid
	X1.9	0,834	Valid
Integritas (X2)	X2.1	0,935	Valid
	X2.2	0,779	Valid
	X2.3	0,864	Valid
	X2.4	0,897	Valid
	X2.5	0,932	Valid
	X2.6	0,923	Valid
	X2.7	0,924	Valid
	X2.8	0,950	Valid
	X2.9	0,850	Valid
	X2.10	0,853	Valid
	X2.11	0,821	Valid
	X2.12	0,935	Valid
	X2.13	0,856	Valid
	X2.14	0,847	Valid
Objektivitas (X3)	X3.1	0,906	Valid
	X3.2	0,733	Valid
	X3.3	0,930	Valid
	X3.4	0,922	Valid
	X3.5	0,958	Valid

	X3.6	0,938	Valid
	X3.7	0,842	Valid
	X3.8	0,879	Valid
Kualitas Audit (Y)	Y1	0,916	Valid
	Y2	0,926	Valid
	Y3	0,965	Valid
	Y4	0,932	Valid
	Y5	0,941	Valid
	Y6	0,951	Valid
	Y7	0,930	Valid
	Y8	0,946	Valid
	Y9	0,900	Valid
	Y10	0,869	Valid
	Y11	0,788	Valid
	Y12	0,743	Valid

2. Discriminant Validity

Indikator	Kompetensi	Integritas	Objektivitas	Kualitas Audit
X1.1	0,945	0,752	0,724	0,834
X1.2	0,920	0,736	0,688	0,797
X1.3	0,826	0,645	0,567	0,681
X1.4	0,785	0,481	0,471	0,547
X1.5	0,917	0,677	0,652	0,751
X1.6	0,948	0,683	0,635	0,764
X1.7	0,761	0,421	0,400	0,451
X1.8	0,807	0,448	0,407	0,466
X1.9	0,834	0,533	0,517	0,556
X2.1	0,621	0,935	0,673	0,846
X2.2	0,584	0,779	0,675	0,641
X2.3	0,653	0,864	0,689	0,770
X2.4	0,649	0,897	0,796	0,771

X2.5	0,694	0,932	0,812	0,794
X2.6	0,725	0,923	0,748	0,857
X2.7	0,655	0,924	0,707	0,793
X2.8	0,649	0,950	0,689	0,837
X2.9	0,552	0,850	0,613	0,722
X2.10	0,602	0,853	0,668	0,705
X2.11	0,533	0,821	0,523	0,756
X2.12	0,643	0,935	0,704	0,837
X2.13	0,639	0,856	0,647	0,741
X2.14	0,620	0,847	0,701	0,724
X3.1	0,623	0,737	0,906	0,616
X3.2	0,517	0,533	0,733	0,402
X3.3	0,693	0,746	0,930	0,668
X3.4	0,631	0,756	0,922	0,612
X3.5	0,644	0,751	0,958	0,593
X3.6	0,575	0,691	0,938	0,529
X3.7	0,494	0,586	0,842	0,455
X3.8	0,568	0,697	0,879	0,564
Y1	0,687	0,780	0,588	0,916
Y2	0,700	0,778	0,512	0,926
Y3	0,725	0,839	0,577	0,965
Y4	0,723	0,816	0,552	0,932
Y5	0,705	0,799	0,531	0,941
Y6	0,784	0,852	0,646	0,951
Y7	0,701	0,796	0,540	0,930
Y8	0,822	0,865	0,650	0,946
Y9	0,587	0,748	0,506	0,900
Y10	0,682	0,767	0,540	0,869
Y11	0,686	0,722	0,599	0,788
Y12	0,585	0,6900	0,621	0,743

3. Composite Reliability dan Cronbach's Alpha

Variabel	Composite Reliability	Cronbach's Alpha	Keterangan
Kompetensi	0,957	0,973	Reliabel
Integritas	0,978	0,980	Reliabel
Objektivitas	0,962	0,972	Reliabel
Kualitas Audit	0,979	0,981	Reliabel

- Diagram Cronbach's Alpha

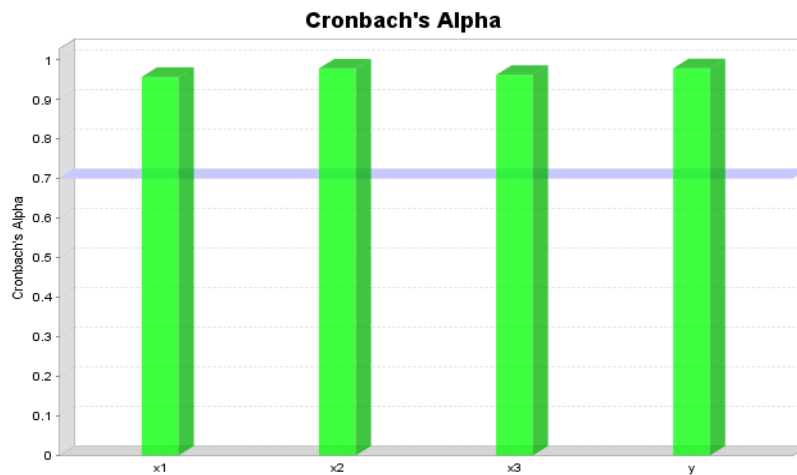

- Diagram Reliabilitas Komposit

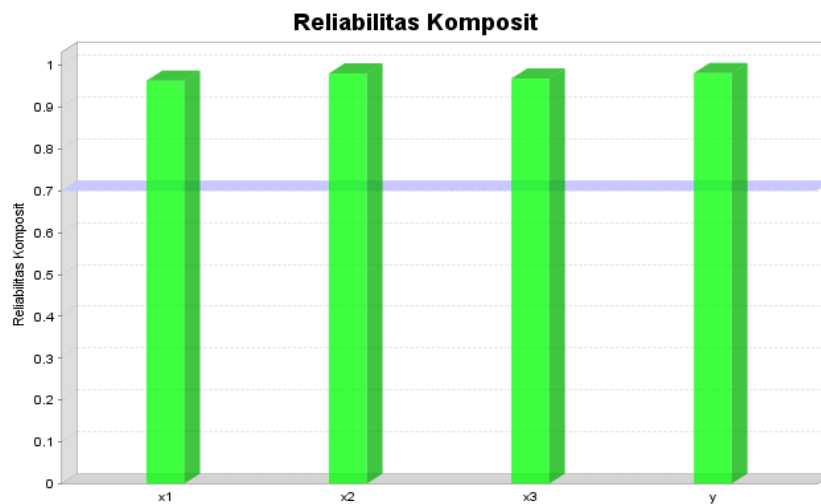

4. R-Square

Variabel	R Square
Kualitas Audit	0,833

- Diagram R-Square

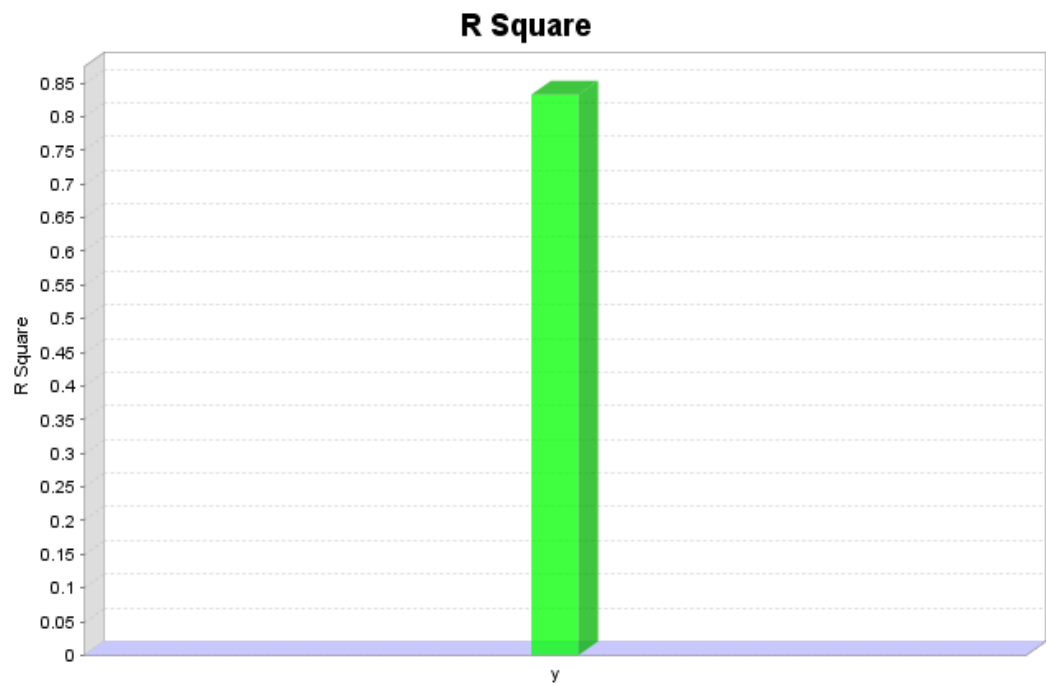

5. Pengujian Model Struktural

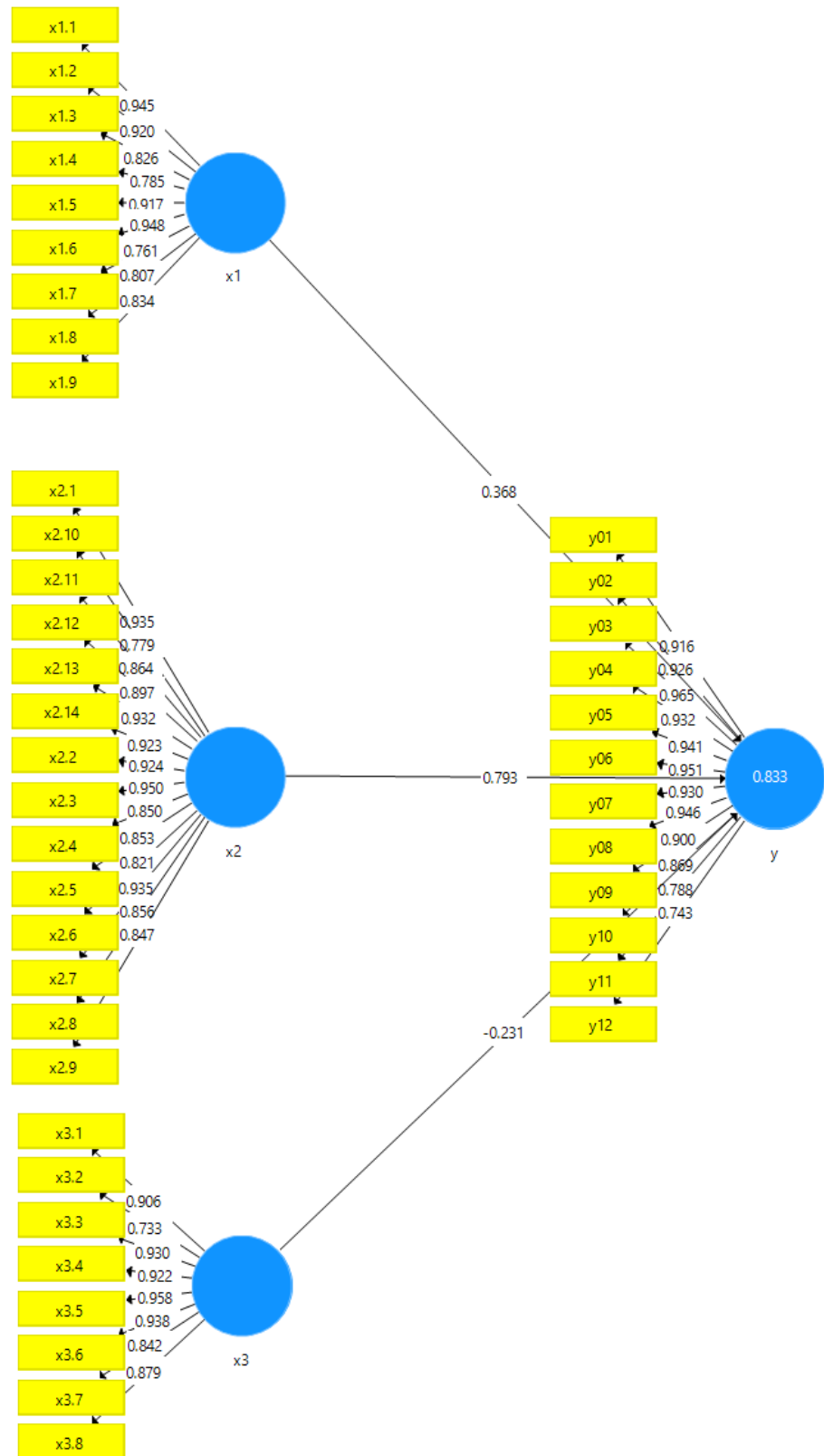

6. Hubungan Langsung dan Tidak Langsung

Variabel	Sampel Asli (O)	Rata-rata Sampel (M)	Standar Deviasi (STDEV)	T Statistik ((O/STDEV))	P Values
Kompetensi (X1) -> Kualitas Audit (Y)	0,368	0,381	0,154	2,388	0,017
Integritas (X2) -> Kualitas Audit (Y)	0,793	0,782	0,143	5,528	0,000
Objektivitas (X3) -> Kualitas Audit (Y)	-0,231	-0,231	0,105	2,200	0,028

7. Hasil Uji Hipotesis

No	Hipotesis	Analisis	Kesimpulan
1	Kompetensi -> Kualitas Audit	Nilai koefisien = 0,368	Hasil tersebut menunjukkan t-statistik > t-tabel dan p values < 0,05, artinya memiliki pengaruh yang signifikan antara kompetensi terhadap kualitas audit.
		P values = 0,017	
		t statistik = 2,388	
		t tabel = 1,96	
2	Integritas -> Kualitas Audit	Nilai koefisien = 0,793	Hasil tersebut menunjukkan t-statistik > t-tabel dan p values < 0,05, artinya memiliki pengaruh yang signifikan antara integritas terhadap kualitas audit
		P values = 0,000	
		t statistik = 5,528	
		t tabel = 1,96	
3	Objektivitas -> Kualitas Audit	Nilai koefisien = -0,231	Hasil tersebut menunjukkan t-statistik > t-tabel dan p values < 0,05, artinya memiliki pengaruh yang signifikan antara objektivitas terhadap kualitas audit
		P values = 0,028	
		t statistik = 2,200	
		t tabel = 1,96	
		t statistik > t tabel	