

DATA SONDIR

Project :

No.Area :

Tested by : Tim
Teknik

Location : Gedung Kantor Bank Sumsel Babel Cabang
Pembantu Gelumbang

Date of
Test :

Depth (meter)	Penetrometer Reading (kg/cm ²)		Resistance (kg/cm ²)		fs x 20 cm (kg/cm) Fd	Total Friction Cumulative (kg/cm) Tf	Ratio (fs/q _c) (%) Rf
	First	Second	Cone	Friction			
	q _c	q _c + q _f	q _f	fs			
0,00	0	0	0	0,00	0,00	0,00	0,00
0,20	6	8	2	0,13	2,67	2,67	2,23
0,40	7	9	2	0,13	2,67	5,35	1,91
0,60	15	22	7	0,47	9,36	14,71	3,12
0,80	15	22	7	0,47	9,36	24,07	3,12
1,00	20	35	15	1,00	20,06	44,12	5,01
1,20	20	35	15	1,00	20,06	64,18	5,01
1,40	40	60	20	1,34	26,74	90,92	3,34
1,60	42	65	23	1,54	30,75	121,67	3,66
1,80	55	75	20	1,34	26,74	148,42	2,43
2,00	60	85	25	1,67	33,43	181,84	2,79
2,20	65	100	35	2,34	46,80	228,64	3,60
2,40	65	100	35	2,34	46,80	275,44	3,60
2,60	45	80	35	2,34	46,80	322,24	5,20
2,80	45	85	40	2,67	53,48	375,72	5,94
3,00	50	90	40	2,67	53,48	429,20	5,35
3,20	55	95	40	2,67	53,48	482,69	4,86
3,40	50	90	40	2,67	53,48	536,17	5,35
3,60	50	90	40	2,67	53,48	589,65	5,35
3,80	35	65	30	2,01	40,11	629,76	5,73
4,00	35	65	30	2,01	40,11	669,88	5,73
4,20	35	65	30	2,01	40,11	709,99	5,73
4,40	35	65	30	2,01	40,11	750,10	5,73
4,60	35	65	30	2,01	40,11	790,21	5,73
4,80	40	70	30	2,01	40,11	830,33	5,01
5,00	40	70	30	2,01	40,11	870,44	5,01
5,20	40	70	30	2,01	40,11	910,55	5,01
5,40	40	75	35	2,34	46,80	957,35	5,85
5,60	45	75	30	2,01	40,11	997,46	4,46
5,80	25	50	25	1,67	33,43	1030,89	6,69
6,00	25	50	25	1,67	33,43	1064,31	6,69
6,20	25	50	25	1,67	33,43	1097,74	6,69
6,40	25	50	25	1,67	33,43	1131,17	6,69
6,60	25	55	30	2,01	40,11	1171,28	8,02

6,80	25	55	30	2,01	40,11	1211,39	8,02
7,00	30	55	25	1,67	33,43	1244,82	5,57
7,20	30	55	25	1,67	33,43	1278,25	5,57
7,40	30	65	35	2,34	46,80	1325,04	7,80
7,60	30	65	35	2,34	46,80	1371,84	7,80
7,80	30	70	40	2,67	53,48	1425,33	8,91
8,00	45	75	30	2,01	40,11	1465,44	4,46
8,20	45	75	30	2,01	40,11	1505,55	4,46
8,40	45	85	40	2,67	53,48	1559,03	5,94
8,60	45	85	40	2,67	53,48	1612,52	5,94
8,80	55	85	30	2,01	40,11	1652,63	3,65
9,00	55	85	30	2,01	40,11	1692,74	3,65
9,20	55	85	30	2,01	40,11	1732,85	3,65
9,40	55	85	30	2,01	40,11	1772,97	3,65
9,60	55	85	30	2,01	40,11	1813,08	3,65
9,80	55	85	30	2,01	40,11	1853,19	3,65
10,00	75	95	20	1,34	26,74	1879,93	1,78
10,20	75	95	20	1,34	26,74	1906,67	1,78
10,40	75	95	20	1,34	26,74	1933,42	1,78
10,60	75	95	20	1,34	26,74	1960,16	1,78
10,80	80	105	25	1,67	33,43	1993,58	2,09
11,00	80	105	25	1,67	33,43	2027,01	2,09
11,20	80	105	25	1,67	33,43	2060,44	2,09
11,40	80	105	25	1,67	33,43	2093,87	2,09
11,60	80	105	25	1,67	33,43	2127,29	2,09
11,80	80	105	25	1,67	33,43	2160,72	2,09
12,00	75	95	20	1,34	26,74	2187,46	1,78
12,20	75	95	20	1,34	26,74	2214,20	1,78
12,40	75	95	20	1,34	26,74	2240,94	1,78
12,60	75	95	20	1,34	26,74	2267,69	1,78
12,80	75	95	20	1,34	26,74	2294,43	1,78
13,00	80	105	25	1,67	33,43	2327,85	2,09
13,20	80	105	25	1,67	33,43	2361,28	2,09
13,40	80	105	25	1,67	33,43	2394,71	2,09
13,60	83	105	22	1,47	29,42	2424,12	1,77
13,80	83	105	22	1,47	29,42	2453,54	1,77
14,00	83	105	22	1,47	29,42	2482,96	1,77
14,20	90	110	20	1,34	26,74	2509,70	1,49
14,40	90	110	20	1,34	26,74	2536,44	1,49
14,60	90	110	20	1,34	26,74	2563,18	1,49
14,80	95	115	20	1,34	26,74	2589,92	1,41
15,00	95	115	20	1,34	26,74	2616,66	1,41
15,20	95	115	20	1,34	26,74	2643,40	1,41
15,40	95	115	20	1,34	26,74	2670,15	1,41
15,60	95	115	20	1,34	26,74	2696,89	1,41
15,80	105	120	15	1,00	20,06	2716,94	0,96
16,00	105	120	15	1,00	20,06	2737,00	0,96
16,20	105	120	15	1,00	20,06	2757,06	0,96
16,40	115	135	20	1,34	26,74	2783,80	1,16
16,60	115	135	20	1,34	26,74	2810,54	1,16
16,80	115	135	20	1,34	26,74	2837,28	1,16
17,00	125	145	20	1,34	26,74	2864,02	1,07

17,20	125	145	20	1,34	26,74	2890,76	1,07
17,40	135	165	30	2,01	40,11	2930,88	1,49
17,60	135	165	30	2,01	40,11	2970,99	1,49
17,80	135	165	30	2,01	40,11	3011,10	1,49
18,00	135	165	30	2,01	40,11	3051,21	1,49
18,20	145	175	30	2,01	40,11	3091,33	1,38
18,40	145	175	30	2,01	40,11	3131,44	1,38
18,60	165	185	20	1,34	26,74	3158,18	0,81
18,80	165	185	20	1,34	26,74	3184,92	0,81
19,00	175	205	30	2,01	40,11	3225,03	1,15

Palembang, 8 Maret 2023

Hal : Permohonan Permintaan Data Proyek

**Kepada Yth.
Wakil Direktur I
Politeknik Negeri Sriwijaya
Palembang**

Dengan Hormat,

Sesuai dengan kurikulum Politeknik Negeri Sriwijaya, adanya Laporan Akhir di Program D-III Teknik Sipil Konsentrasi Bangunan Gedung Politeknik Negeri Sriwijaya Tahun 2023, untuk itu kami memohon kepada Bapak agar dapat memberikan surat pengantar permohonan permintaan data proyek yang ditujukan kepada :

**Kepada : Pemimpin Divisi Human Capital Bank Sumsel Babel
Pekerjaan : Pembangunan Gedung Kantor Bank Sumsel Babel Capem Gelumbang
Alamat : Jalan Gubernur H. Ahmad Bastari No. 7 Jakabaring, Palembang**

Berikut ini mahasiswa yang akan mengajukan permohonan pengambilan data proyek :

NO	NAMA	NPM	KELAS	JURUSAN
1	Salsabil Ayu Faradila	062030100023	6 SD	Teknik Sipil
2	Fitria Sumayya	062030100025	6 SD	Teknik Sipil
3	Hasanah Sely Badriah	062030100654	6 SD	Teknik Sipil

Demikianlah surat permohonan ini kami ajukan, besar harapan kami Bapak dapat menyetujuinya. Atas perhatian Bapak kami ucapkan terima kasih.

Mengetahui,
Ketua Jurusan Teknik Sipil,



Ibrahim, S.T., M.T.

NIP. 196905092000031001

Palembang, 8 Maret 2023

Hormat Kami

Mahasiswa yang Mewakili,



Hasanah Sely Badriah

NIM. 062030100654

Lampiran Surat

Nomor :

NO.	PERMOHONAN DATA
1	Data umum proyek
2	Data teknis proyek
3	Data teknis tanah
4	Data spesifikasi pondasi
5	Data spesifikasi sloof
6	Data spesifikasi kolom
7	Data spesifikasi balok
8	Data spesifikasi plat lantai
9	Data beton
10	Data baja
11	Manajemen Proyek
12	Rencana Keselamatan Kerja (RKK)
13	Rencana Kerja dan Syarat –syarat (RKS)
14	Harga Satuan
15	Rencana Anggaran Biaya (RAB)
16	Struktur organisasi proyek
17	Time Schedule
18	Kurva S dan NWP
19	Shop Drawing (Gambar Kerja beserta detail potongan)





KEMENTERIAN PENDIDIKAN, KEBUDAYAAN,
RISET, DAN TEKNOLOGI
POLITEKNIK NEGERI SRIWIJAYA

Jalan Srijaya Negara Bukit Besar – Palembang 30139 Telepon 0711-353414
Laman : <http://polsri.ac.id>, Pos El : info@polsri.ac.id

Nomor : 2105/PL6.3.1/SP/2023
Perihal : Izin Pengambilan Data

8 Maret 2023

**Yth. Pimpinan Divisi Human Capital
Bank Sumsel Babel
Pekerjaan Pembangunan Gedung Kantor Bank Sumsel Babel
Cabang Pembantu Gelumbang
Jalan Gubernur H. Ahmad Bastari No.7 Jakabaring
Palembang**

Dengan hormat,

Sesuai dengan kurikulum Jurusan Teknik Sipil Politeknik Negeri Sriwijaya, Laporan Akhir merupakan mata kuliah wajib pada semester 6 (enam). Untuk itu mahasiswa kami memerlukan data untuk penyusunan Laporan Akhir tersebut.

Sehubungan dengan hal tersebut di atas, kami mohon Bapak/Ibu dapat memberikan izin dan membantu mahasiswa kami ini untuk pengambilan data.

Adapun data-data proyek yang dibutuhkan yaitu:

- | | |
|---------------------------------|---------------------------------------------------------|
| 1. Data Umum Proyek | 11. Manajemen Proyek |
| 2. Data Teknis Proyek | 12. Rencana Keselamatan Kerja (RKK) |
| 3. Data Teknis Tanah | 13. Rencana Kerja dan Syarat-Syarat (RKS) |
| 4. Data Spesifikasi Pondasi | 14. Harga Satuan |
| 5. Data Spesifikasi Sloof | 15. Rencana Anggaran Biaya (RAB) |
| 6. Data Spesifikasi Kolom | 16. Struktur Organisasi Proyek |
| 7. Data Spesifikasi Balok | 17. Time Schedule |
| 8. Data Spesifikasi Plat Lantai | 18. Kurva S dan NWP |
| 9. Data Beton | 19. Shop Drawing (Gambar Kerja Beserta Detail Potongan) |
| 10. Data Baja | |

Mahasiswa kami yang akan mengumpulkan data tersebut adalah :

No	Nama	NPM	Kelas	Jurusan / Program Studi
1	Salsabil Ayu Faradila	0620 3010 0023	6 SD	Teknik Sipil
2	Fitria Sumayya	0620 3010 0025	6 SD	Teknik Sipil
3	Hasanah Sely Badriah	0620 3010 0654	6 SD	Teknik Sipil

Atas perhatian dan bantuannya diucapkan terima kasih.

Direktur
Wakil Direktur I,
Carlos R.S., S.T., M.T.
NIP. 196403011989031003

Tembusan:

1. Ketua Jurusan Teknik Sipil
2. Yang bersangkutan





KEMENTERIAN PENDIDIKAN DAN KEBUDAYAAN
POLITEKNIK NEGERI SRIWIJAYA
Jalan Srijaya Negara, Palembang 30139
Telp. 0711-353414 Fax. 0711-355918
Website : www.polsri.ac.id E-mail : info@polsri.ac.id



LEMBAR REKOMENDASI SIDANG LAPORAN AKHIR

Nama : Salsabil Ayu Faradila
NIM : 062030100023
Jurusan / Program Studi : Teknik Sipil / D-III Teknik Sipil
Judul : Perancangan Bangunan Gedung Kantor Bank
Sumsel Babel Cabang Pembantu Gelumbang
Provinsi Sumatera Selatan

Mahasiswa tersebut telah memenuhi persyaratan dan dapat mengikuti Sidang Laporan Akhir Pada Tahun Akademik 2023.

Palembang, 31 Juli 2023

Pembimbing I,

Amiruddin, S.T., M. Eng. Sc
NIP. 197005201995031001

Pembimbing II,

Ricky Ravsyah Alhafez, S.T
NIP. 198805192019031008



KEMENTERIAN PENDIDIKAN DAN KEBUDAYAAN
POLITEKNIK NEGERI SRIWIJAYA
Jalan Srijaya Negara, Palembang 30139
Telp. 0711-353414 Fax. 0711-355918
Website : www.polsri.ac.id E-mail : info@polsri.ac.id



LEMBAR REKOMENDASI SIDANG LAPORAN AKHIR

Nama : Fitria Sumayya
NIM : 062030100025
Jurusan / Program Studi : Teknik Sipil / D-III Teknik Sipil
Judul : Perancangan Bangunan Gedung Kantor Bank
Sumsel Babel Cabang Pembantu Gelumbang
Provinsi Sumatera Selatan

Mahasiswa tersebut telah memenuhi persyaratan dan dapat mengikuti Sidang Laporan Akhir Pada Tahun Akademik 2023.

Palembang, 31 Juli 2023

Pembimbing I,

Amiruddin, S.T., M. Eng. Sc
NIP. 197005201995031001

Pembimbing II,

Ricky Ravsyah Alhafez, S.T
NIP. 198805192019031008



KEMENTERIAN PENDIDIKAN DAN KEBUDAYAAN
POLITEKNIK NEGERI SRIWIJAYA
Jalan Srijaya Negara, Palembang 30139
Telp. 0711-353414 Fax. 0711-355918
Website : www.polsri.ac.id E-mail : info@polsri.ac.id



LEMBAR REKOMENDASI SIDANG LAPORAN AKHIR

Nama : Hasanah Sely Badriah
NIM : 062030100654
Jurusan / Program Studi : Teknik Sipil / D-III Teknik Sipil
Judul : Perancangan Bangunan Gedung Kantor Bank
Sumsel Babel Cabang Pembantu Gelumbang
Provinsi Sumatera Selatan

Mahasiswa tersebut telah memenuhi persyaratan dan dapat mengikuti Sidang Laporan Akhir Pada Tahun Akademik 2023.

Palembang, 31 Juli 2023

Pembimbing I,

Amiruddin, S.T., M. Eng. Sc
NIP. 197005201995031001

Pembimbing II,

Ricky Ravsyah Alhafez, S.T
NIP. 198805192019031008



KEMENTERIAN PENDIDIKAN DAN KEBUDAYAAN
POLITEKNIK NEGERI SRIWIJAYA
Jalan Srijaya Negara, Palembang 30139
Telp. 0711-353414 Fax. 0711-355918
Website : www.polsri.ac.id E-mail : info@polsri.ac.id



LEMBAR ASISTENSI LAPORAN AKHIR

Judul : Perancangan Bangunan Gedung Kantor
Bank Sumsel Babel Cabang Pembantu
Gelumbang Provinsi Sumatera Selatan

Nama Mahasiswa : Salsabil Ayu Faradila (062030100023)
Fitria Sumayya (062030100025)
Hasanah Sely Badriah (062030100654)

Dosen Pembimbing : Amiruddin, S.T.,M.Eng.SC.CE
NIP 197005201995031001

No.	Tanggal	Uraian	Paraf
1.	16-2-2023	Pengarahan dan penjelasan semua tentang penyusunan LA & skripsi.	
2.	7-3-2023	Data <u>2</u> dir lengkapi Gbr <u>2</u> dan tanah.	
3.	16-3-2023	Buat uraian yang akan di hitung.	
4.	30-3-2023	outline ok. Bab I & II, plot Lt ok	
5.	15/4-2023	Gbr <u>2</u> tul balok ok. buat / lengkapi Gbr tangga.	
6.	29/5 2023	Bab III ok. Bab IV uraian NWP tipe etal 'S.	
7.	27/7 2023	Bab IV ok. V. uraian detail lantai m ²	
8.	2/8 2023	Laporan selesai dit hit yaan.	



KEMENTERIAN PENDIDIKAN DAN KEBUDAYAAN
POLITEKNIK NEGERI SRIWIJAYA
Jalan Srijaya Negara, Palembang 30139
Telp. 0711-353414 Fax. 0711-355918
Website : www.polsri.ac.id E-mail : info@polsri.ac.id



LEMBAR ASISTENSI LAPORAN AKHIR

Judul : Perancangan Bangunan Gedung Kantor
Bank Sumsel Babel Cabang Pembantu
Gelumbang Provinsi Sumatera Selatan

Nama Mahasiswa : Salsabil Ayu Faradila (062030100023)
Fitria Sumayya (062030100025)
Hasanah Sely Badriah (062030100654)

Dosen Pembimbing : Ricky Ravsyah Alhafez, S.T.,M.Sc.
NIP 198805192019031008

No.	Tanggal	Uraian	Paraf
1)	3/03 2023	- Judul dan gambar denah - Data proyek	
2)	16/03 2023	- Revisi gambar - Pengajuan judul - Bab 1 dan Bab 2	



KEMENTERIAN PENDIDIKAN DAN KEBUDAYAAN
POLITEKNIK NEGERI SRIWIJAYA
Jalan Srijaya Negara, Palembang 30139
Telp. 0711-353414 Fax. 0711-355918
Website : www.polsri.ac.id E-mail : info@polsri.ac.id





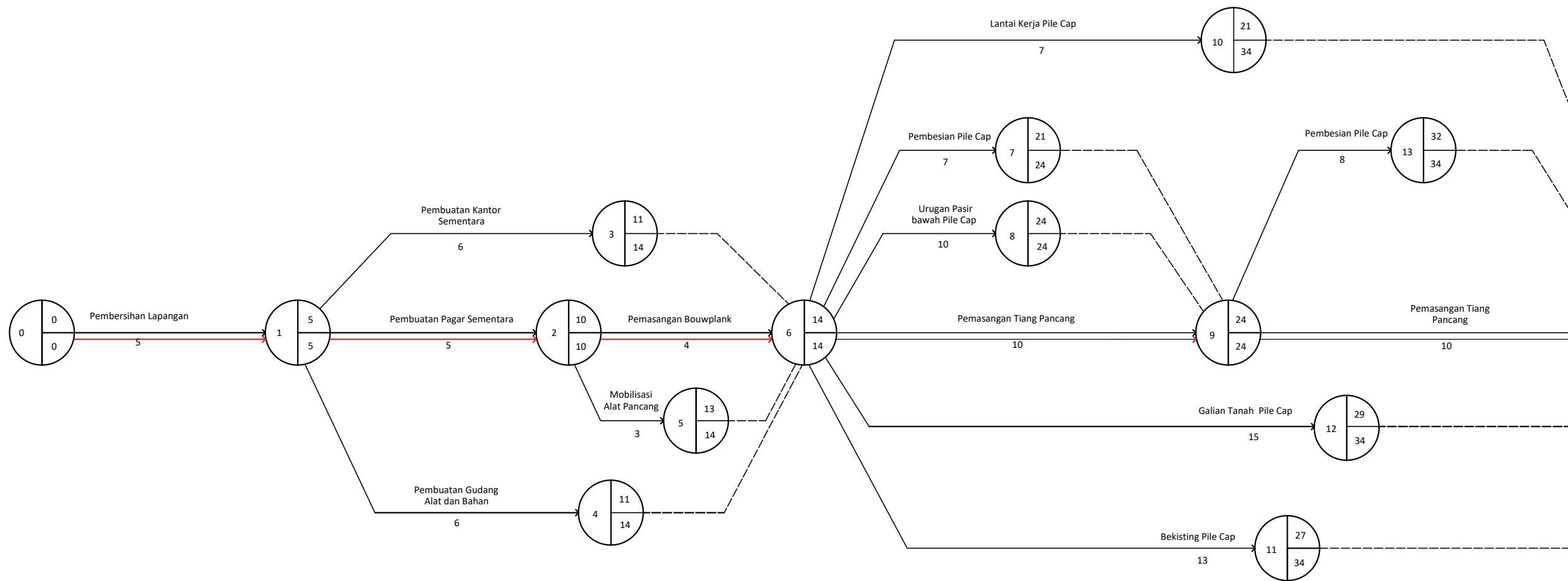

LEMBAR ASISTENSI LAPORAN AKHIR

3)	- 1/05 2023	- Acc Bab 1 dan bab 2 - Siap sempro	
4)	- 27/07 2023	- RAB, CPM, RFS, kurva S - Gambar struktur	
5)	- 3/08 2023	Acc. Siap. sedang/seminar.	

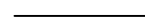
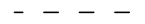

Keterangan :

-  Earliest Event Time (EET) : Waktu penyelesaian paling awal
-  Latest Event Time (LET) : Waktu penyelesaian paling akhir
-  Kejadian (Event) : Urutan pekerjaan
-  Normal : Menunjukkan mulainya pekerjaan hingga akhir pekerjaan
-  kegiatan semu (Dummy) : menyatakan bahwa antara kegiatan satu dengan yang lainnya masih saling ketergantungan
-  Jalur Kritis : jalur yang menunjukkan pekerjaan yang tidak boleh terlambat satu haripun, karena akan menghambat waktu penyelesaian proyek secara keseluruhan.

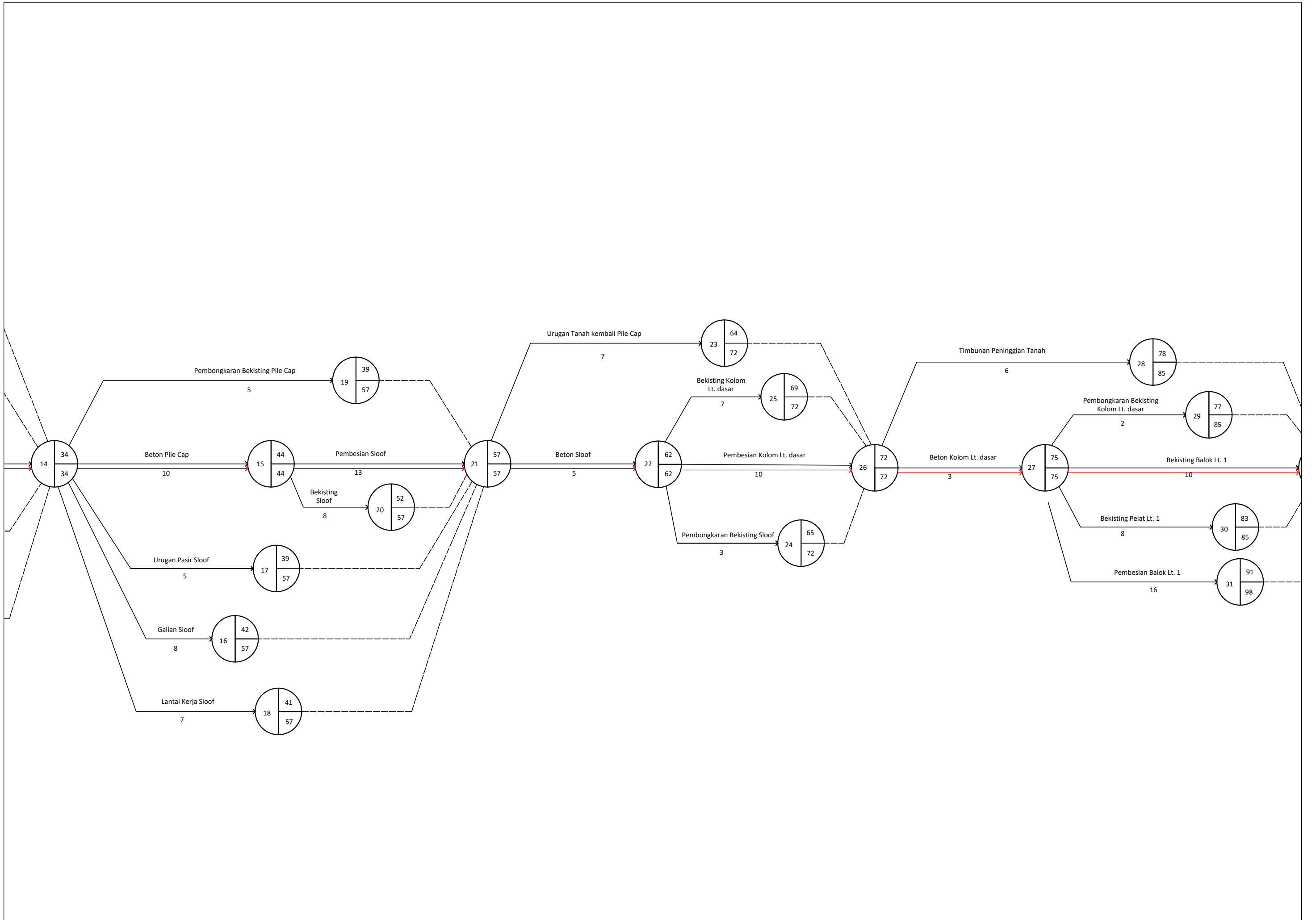

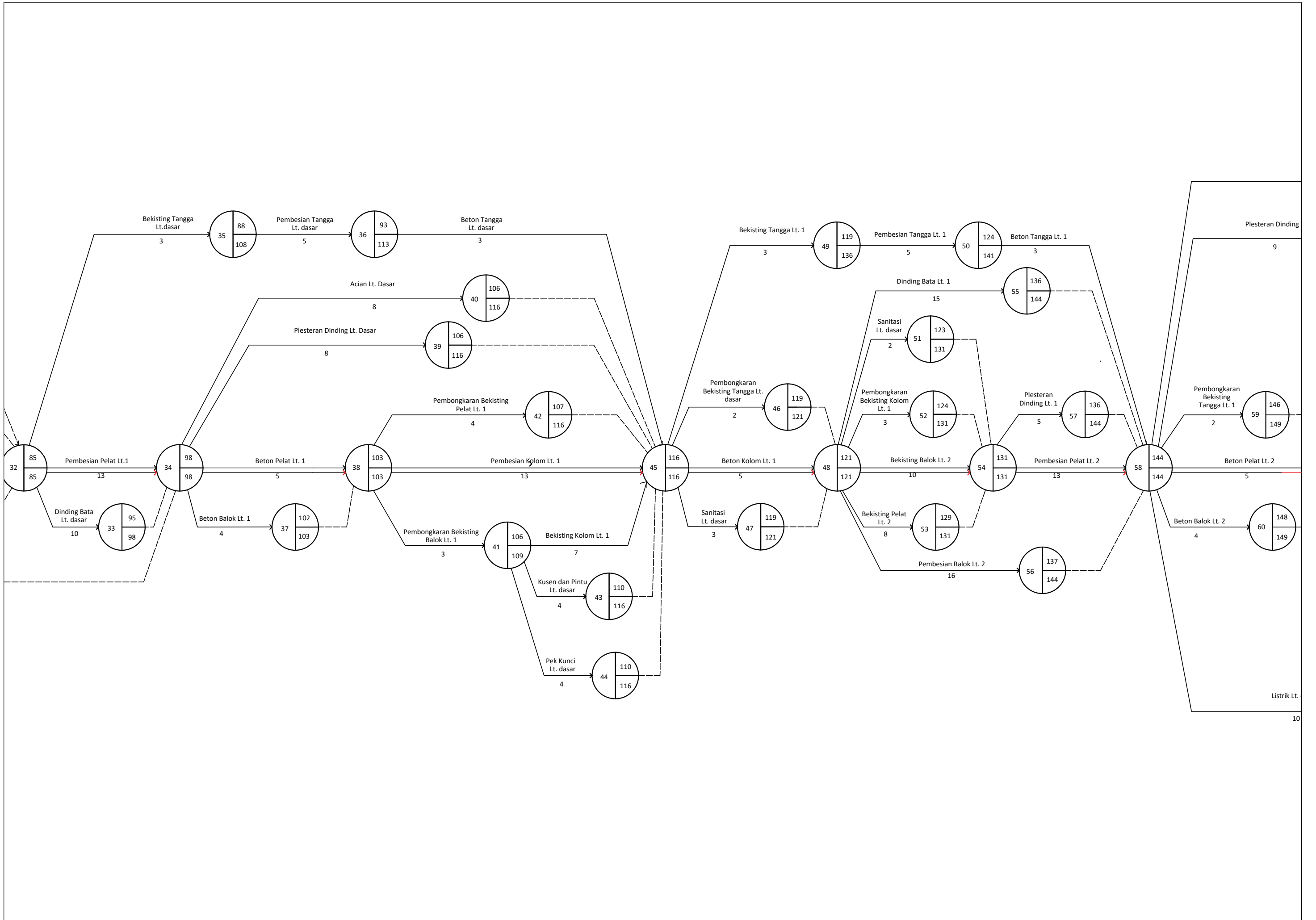

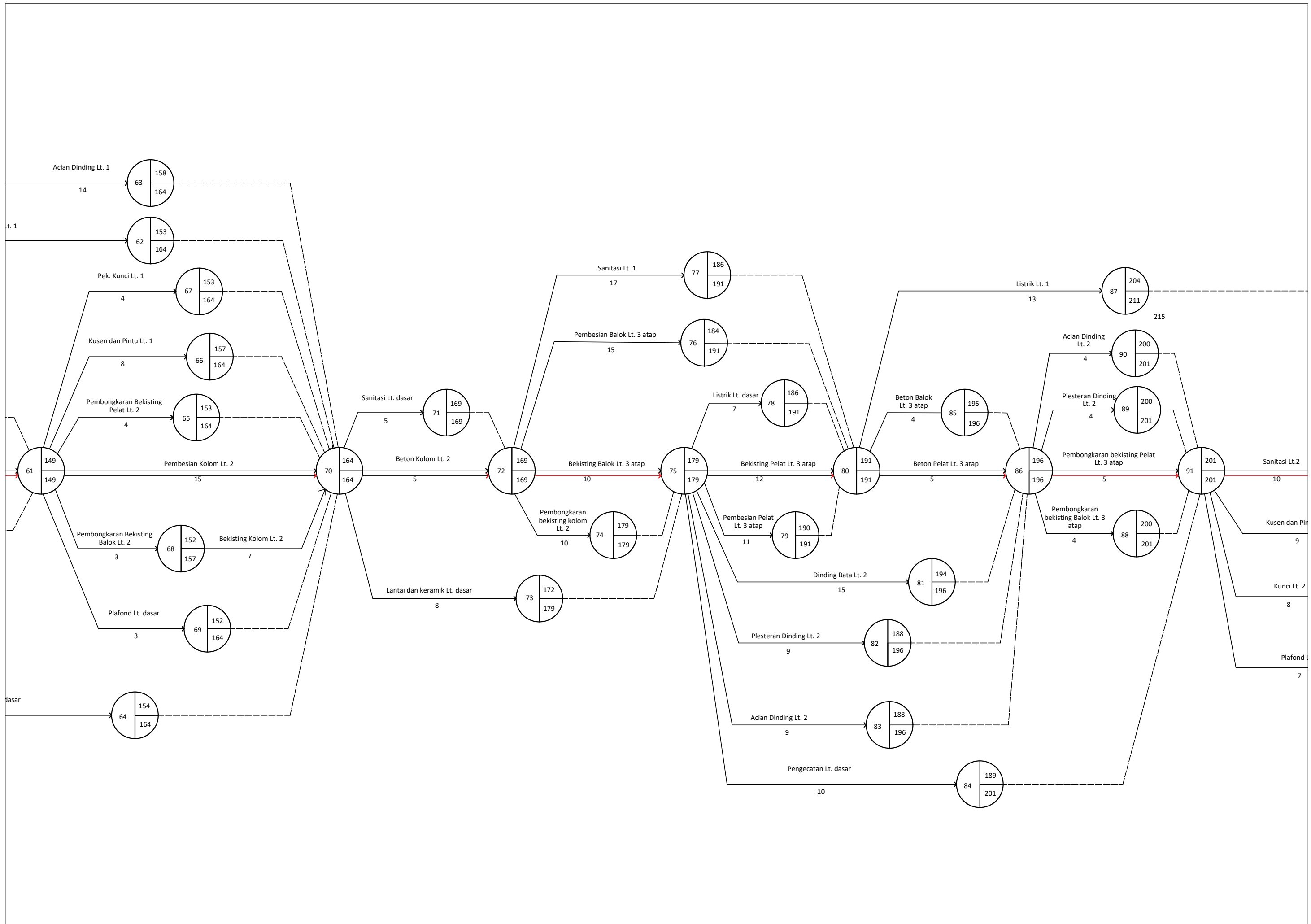

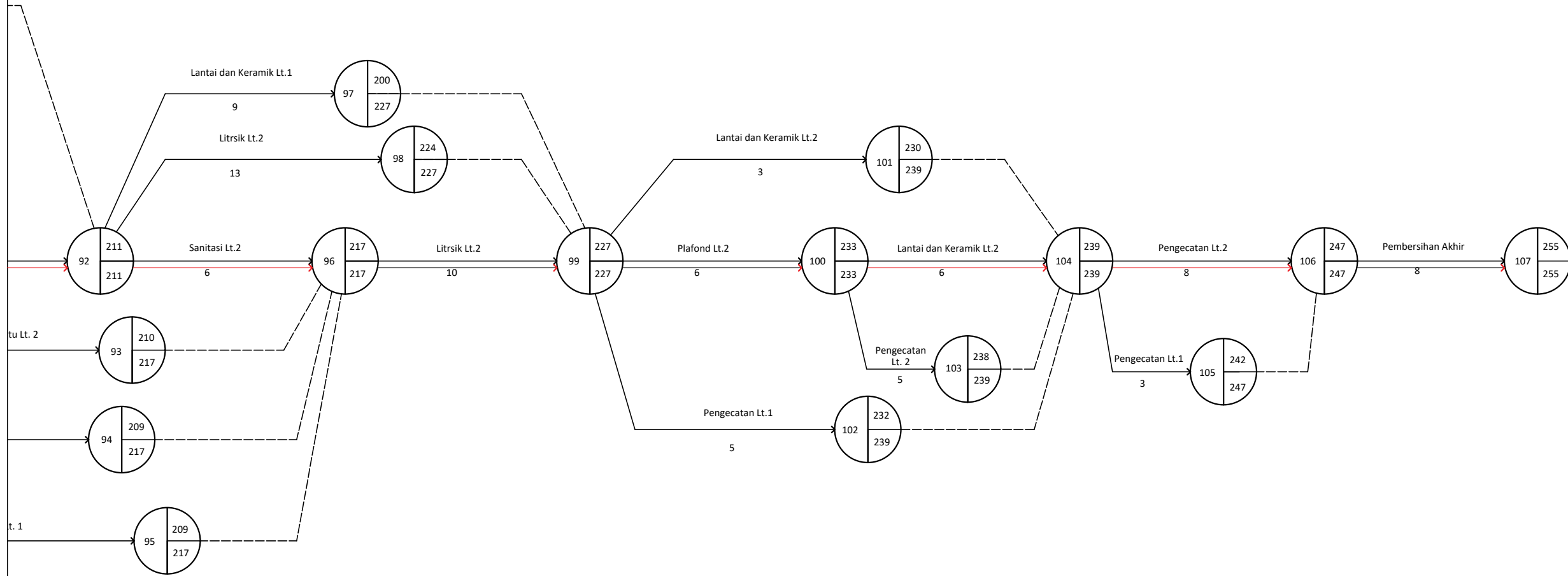

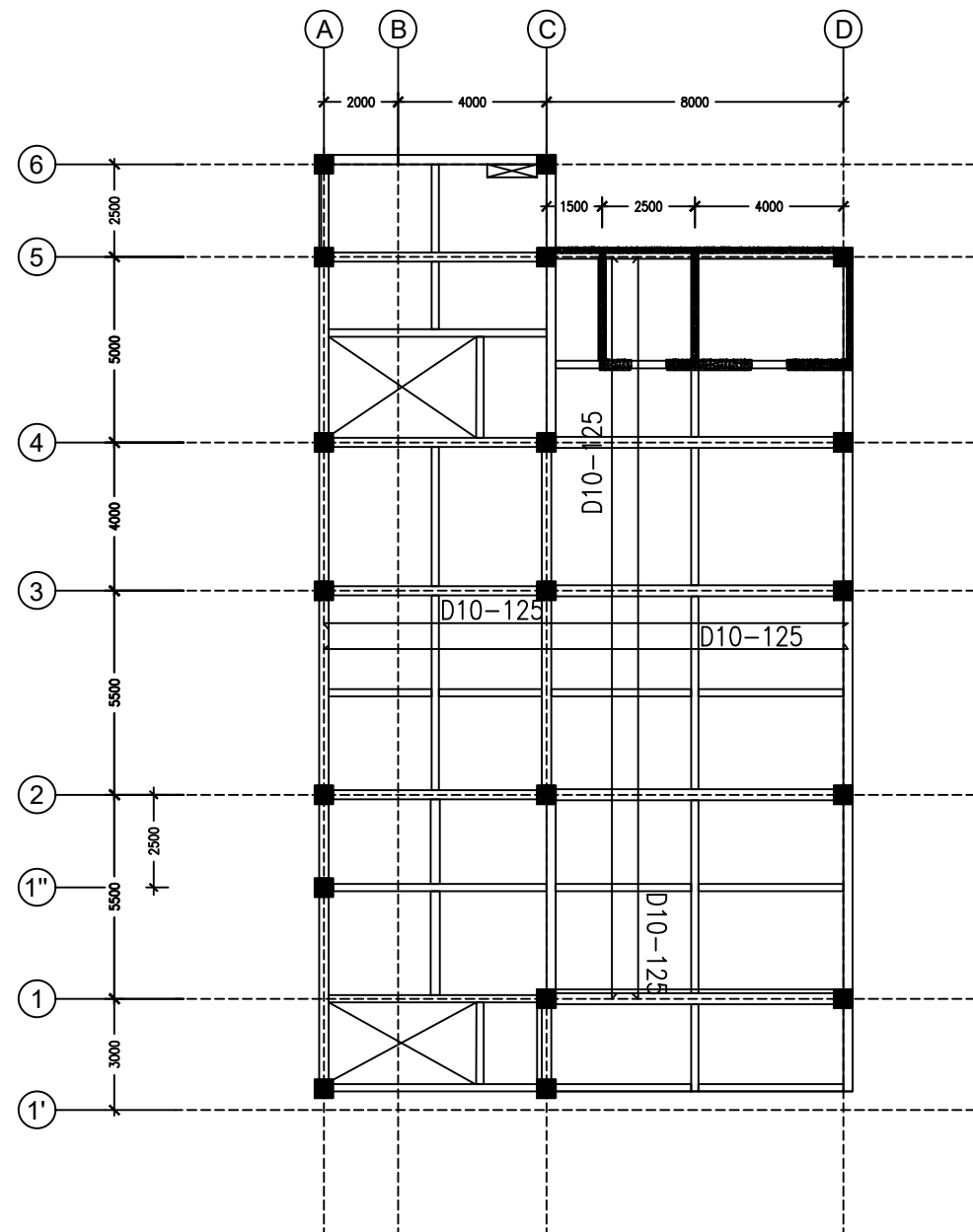

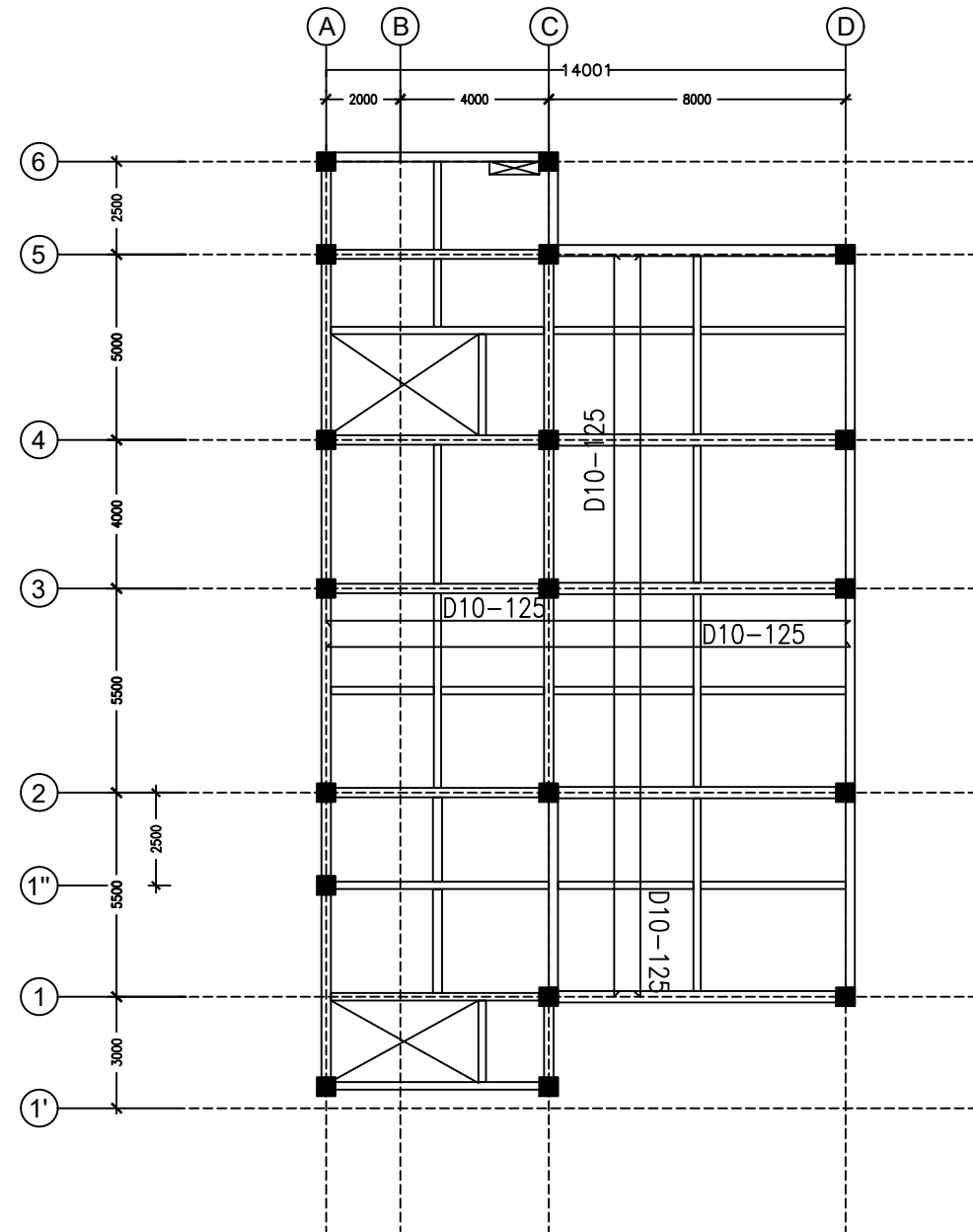

DETAIL PENULANGAN PELAT LANTAI 1
SKALA 1 : 200



DETAIL PENULANGAN PELAT LANTAI 2
SKALA 1 : 200

PEMBERI TUGAS		
 POLITEKNIK NEGERI SRIWIJAYA JL. SRIJAYA NEGARA BUKIT BESAR KOTA PALEMBANG, SUMATERA SELATAN, 30139		
JURUSAN		
 DIJIR TEKNIK SIPIL KONSENTRASI BANGUNAN GEDUNG		
KEGIATAN		
PERENCANAAN GEDUNG KANTOR BANK SUMSEL BABEL CAPEM GELUMBANG		
MENYETUJUI / MEMERIKSA PEMBIMBING 1		
<u>AMIRUDDIN, S.T., M. Eng. Sc</u> NIP. 197005201995031001		
PEMBIMBING 2		
<u>RICKY RAVSYAN ALHAFAZ, S.T., M. Sc</u> NIP. 198805192019031008		
DIRENCANAKAN OLEH		
<u>SALSABIL AYU FARADILA</u> NIM : 062030100023		
<u>FITRIA SUMAYYA</u> NIM : 062030100025		
<u>HASANAH SELY BADRIAH</u> NIM : 062030100654		
KETERANGAN GAMBAR		
DETAIL PENULANGAN PELAT LANTAI 1 DAN 2		
TAHUN	LEMBAR	SKALA
2023	12	1 : 200

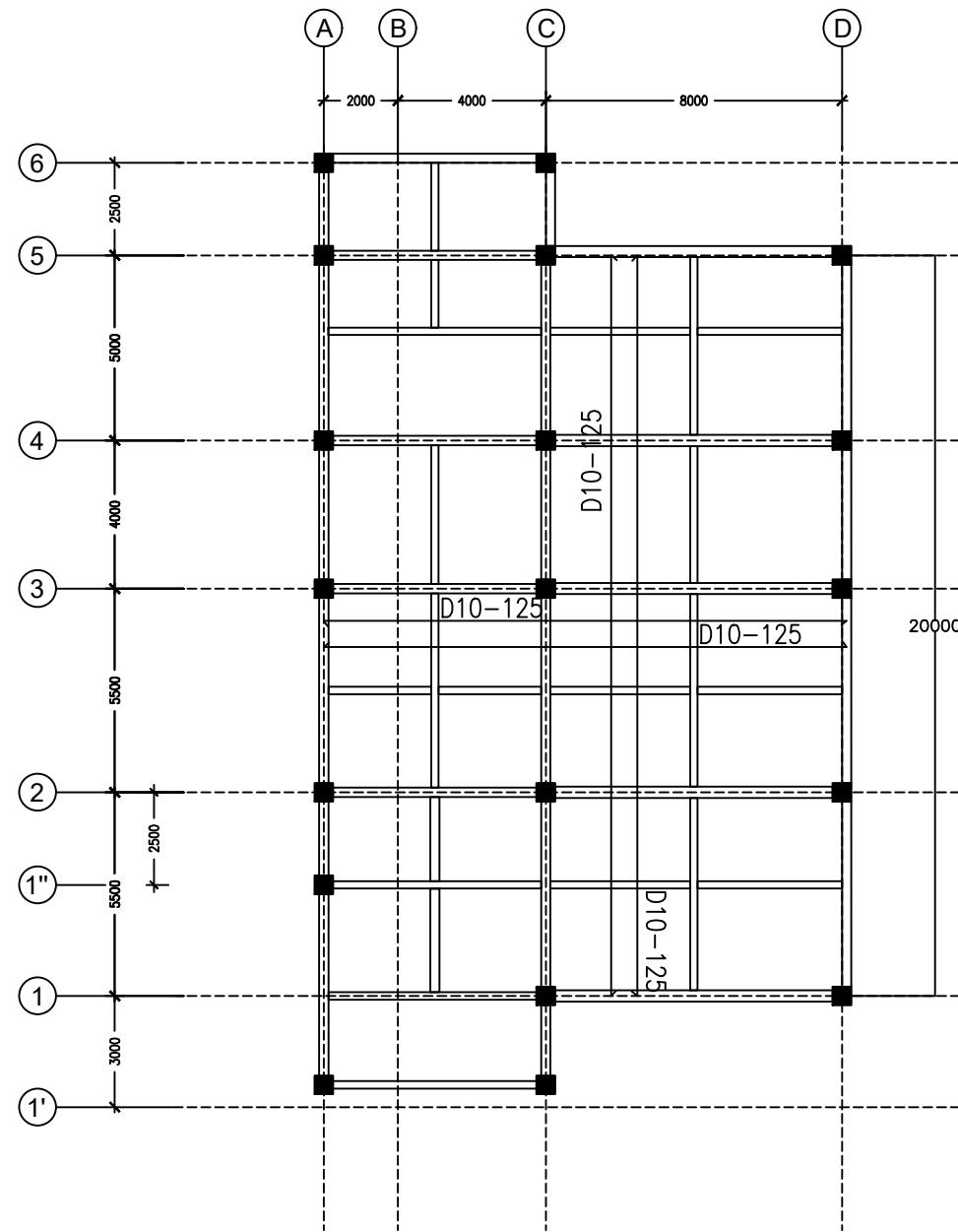

DETAIL PENULANGAN PELAT LANTAI 3 ATAP
SKALA 1 : 200

PEMBERI TUGAS



POLITEKNIK NEGERI SRIWIJAYA
JL. SRIJAYA NEGARA BUKIT BESAR
KOTA PALEMBANG, SUMATERA
SELATAN, 30139

JURUSAN



DIJII TEKNIK SIPIL
KONSENTRASI BANGUNAN GEDUNG

KEGIATAN

PERENCANAAN GEDUNG
KANTOR BANK SUMSEL BABEL
CAPEM GELUMBANG

MENYETUJUI / MEMERIKSA

PEMBIMBING 1

AMIRUDDIN, S.T., M. Eng. Sc
NIP. 197005201995031001

PEMBIMBING 2

RICKY RAVSYAN ALHAFEZ, S.T., M. Sc
NIP. 198805192019031008

DIRENCANAKAN OLEH

SALSABIL AYU FARADILA
NIM : 062030100023

FITRIA SUMAYYA
NIM : 062030100025

HASANAH SELY BADRIAH
NIM : 062030100654

KETERANGAN GAMBAR

DETAIL PENULANGAN PELAT
LANTAI 3 ATAP

TAHUN	LEMBAR	SKALA
2023	13	1 : 200

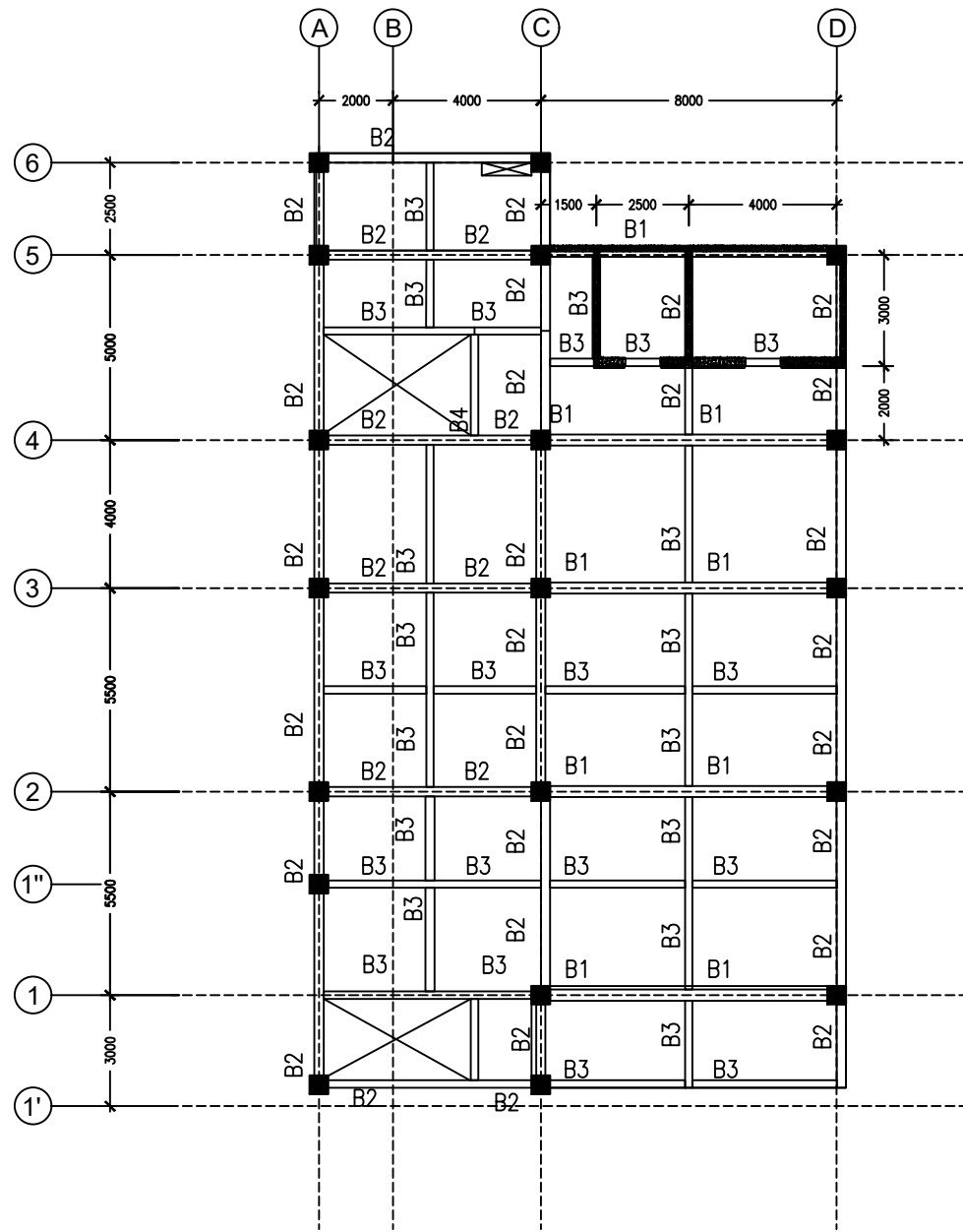

DENAH BALOK LANTAI 1
SKALA 1 : 200

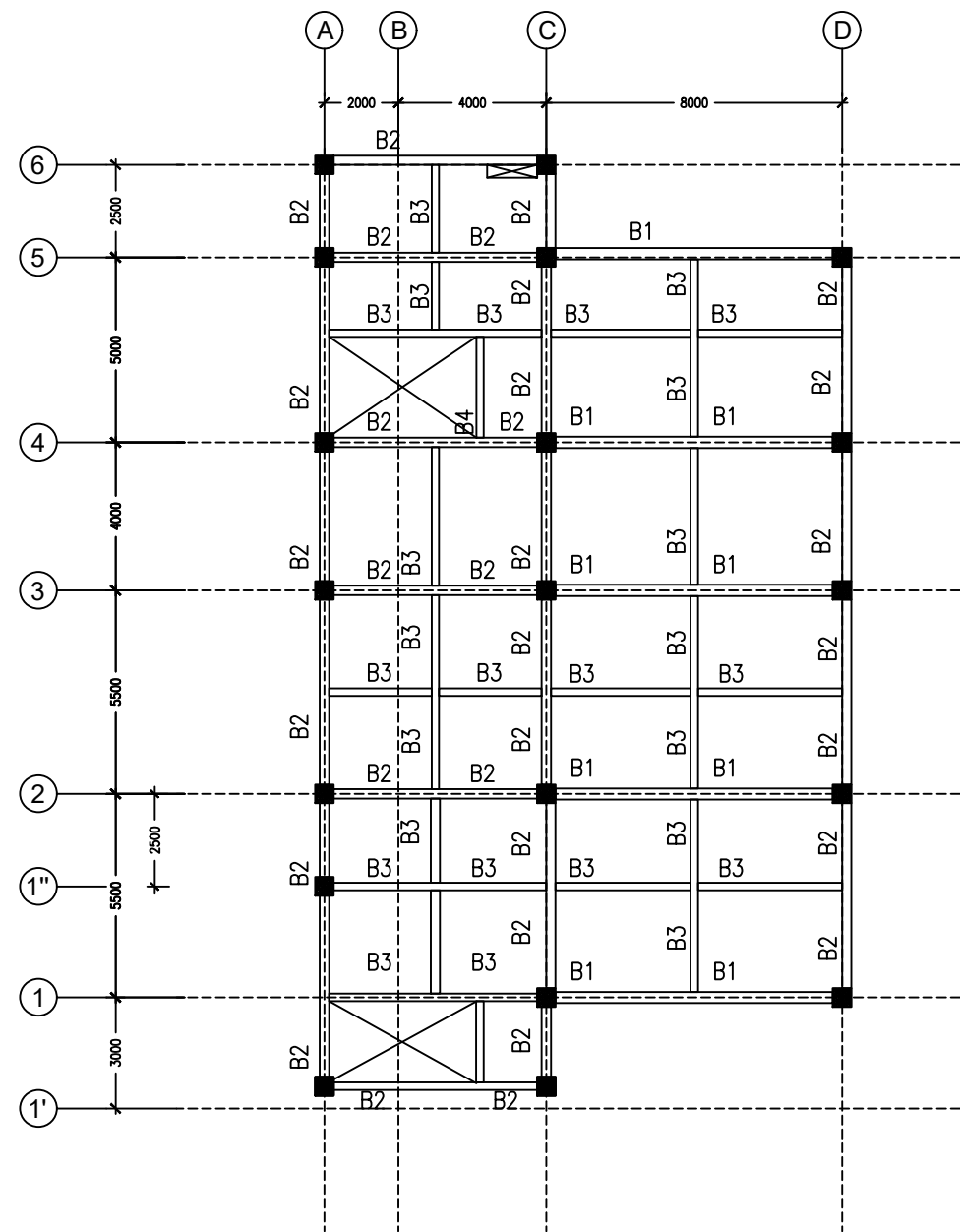

DENAH BALOK LANTAI 2
SKALA 1 : 200

PEMBERI TUGAS



POLITEKNIK NEGERI SRIWIJAYA
JL. SRIJAYA NEGERA BUKIT BESAR
KOTA PALEMBANG, SUMATERA
SELATAN, 30139

JURUSAN



DIII TEKNIK SIPIL
KONSENTRASI BANGUNAN GEDUNG

KEGIATAN

PERENCANAAN GEDUNG
KANTOR BANK SUMSEL BABEL
CAPEM GELUMBANG

MENYETUJUI / MEMERIKSA

PEMBIMBING 1

AMIRUDDIN, S.T., M. Eng. Sc
NIP. 197005201995031001

PEMBIMBING 2

RICKY RAVSYAN ALHAFEZ, S.T., M. Sc
NIP. 198805192019031008

DIRENCANAKAN OLEH

SALSABIL AYU FARADILA
NIM : 062030100023

FITRIA SUMAYYA
NIM : 062030100025

HASANAH SELY BADRIAH
NIM : 062030100654

KETERANGAN GAMBAR

DENAH BALOK LANTAI 1 DAN
LANTAI 2

TAHUN	LEMBAR	SKALA
2023	15	1 : 200

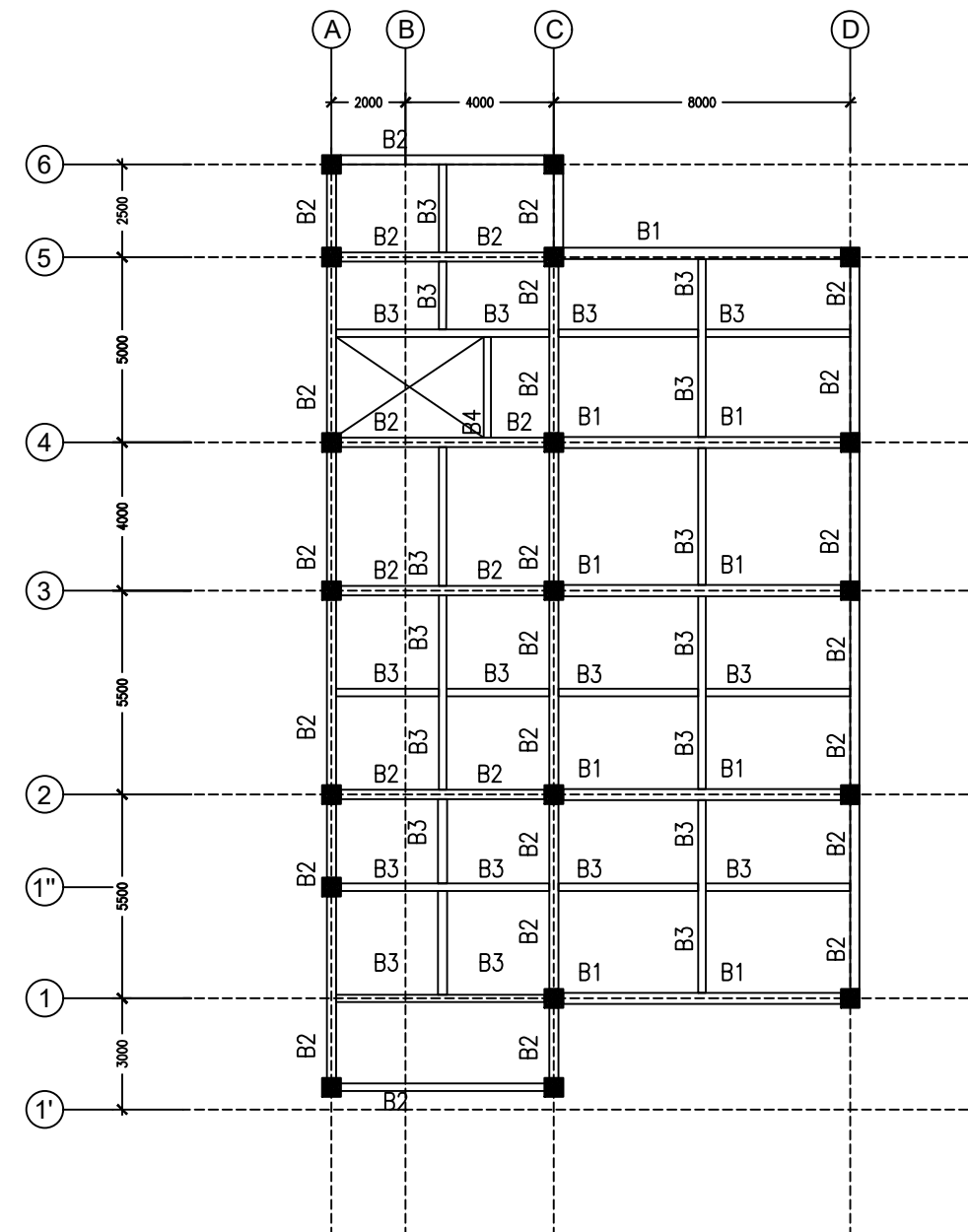

DENAH BALOK LANTAI 3 ATAP
 SKALA 1 : 200

PEMBERI TUGAS



POLITEKNIK NEGERI SRIWIJAYA
 JL. SRIJAYA NEGARA BUKIT BESAR
 KOTA PALEMBANG, SUMATERA
 SELATAN, 30139

JURUSAN



DIII TEKNIK SIPIL
 KONSENTRASI BANGUNAN GEDUNG

KEGIATAN

PERENCANAAN GEDUNG
 KANTOR BANK SUMSEL BABEL
 CAPEM GELUMBANG

MENYETUJUI / MEMERIKSA

PEMBIMBING 1

AMIRUDDIN, S.T., M. Eng. Sc
 NIP. 197005201995031001

PEMBIMBING 2

RICKY RAVSYAN ALHAFEZ, S.T., M. Sc
 NIP. 198805192019031008

DIRENCANAKAN OLEH

SALSABIL AYU FARADILA
 NIM : 062030100023

FITRIA SUMAYYA
 NIM : 062030100025

HASANAH SELY BADRIAH
 NIM : 062030100654

KETERANGAN GAMBAR

DENAH BALOK LANTAI
 3 ATAP

TAHUN	LEMBAR	SKALA
2023	16	1 : 200

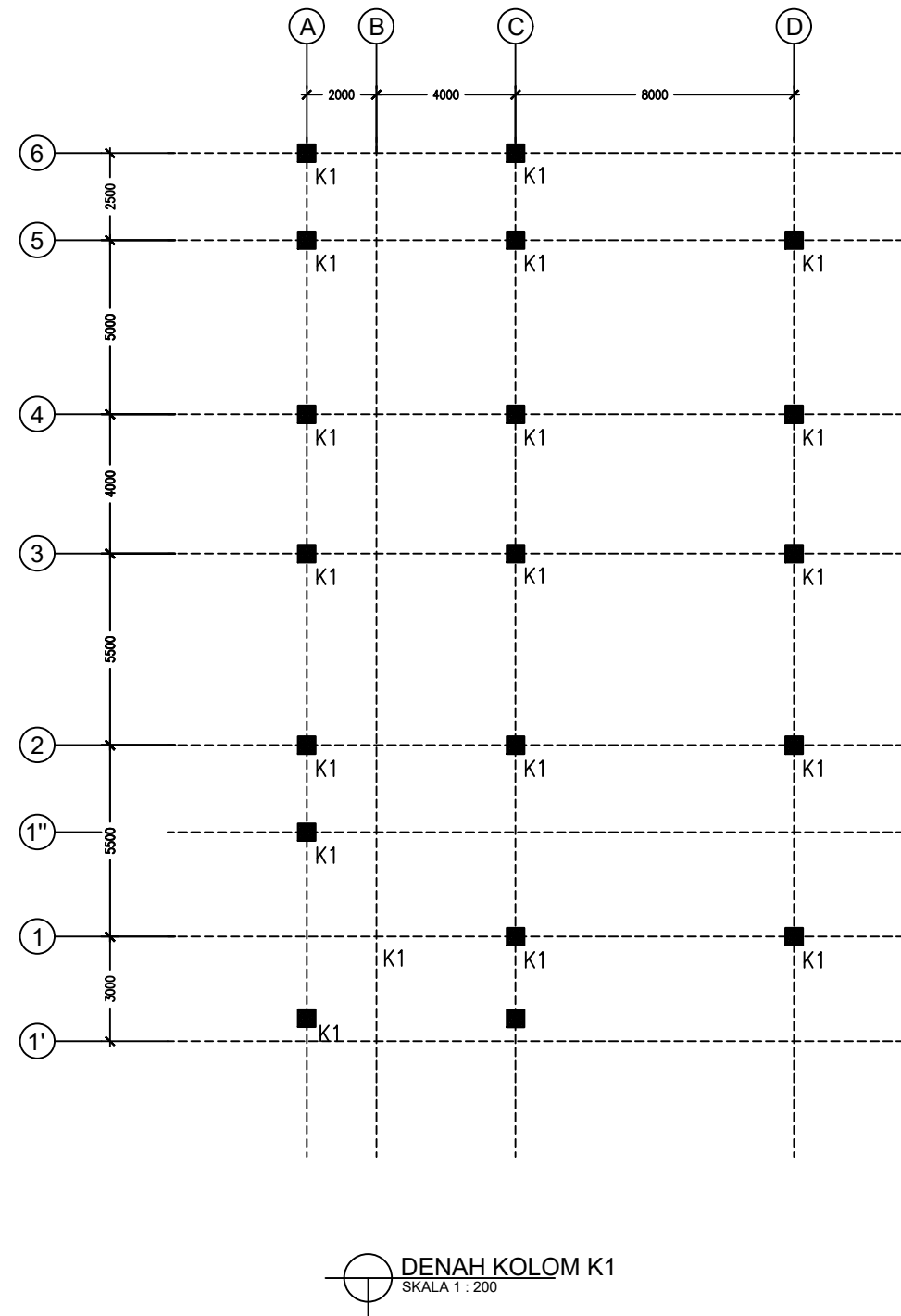

DENAH KOLOM K1
SKALA 1 : 200

PEMBERI TUGAS



POLITEKNIK NEGERI SRIWIJAYA
JL. SRIJAYA NEGARA BUKIT BESAR
KOTA PALEMBANG, SUMATERA
SELATAN, 30139

JURUSAN



DII TEKNIK SIPIL
KONSENTRASI BANGUNAN GEDUNG

KEGIATAN

PERENCANAAN GEDUNG
KANTOR BANK SUMSEL BABEL
CAPEM GELUMBANG

MENYETUJUI / MEMERIKSA

PEMBIMBING 1

AMIRUDDIN, S.T., M. Eng. Sc
NIP. 197005201995031001

PEMBIMBING 2

RICKY RAVSYAN ALHAFAZ, S.T., M. Sc
NIP. 198805192019031008

DIRENCANAKAN OLEH

SALSABIL AYU FARADILA
NIM : 062030100023

FITRIA SUMAYYA
NIM : 062030100025

HASANAH SELY BADRIAH
NIM : 062030100654

KETERANGAN GAMBAR

DENAH KOLOM K1

TAHUN	LEMBAR	SKALA
2023	29	1 : 200

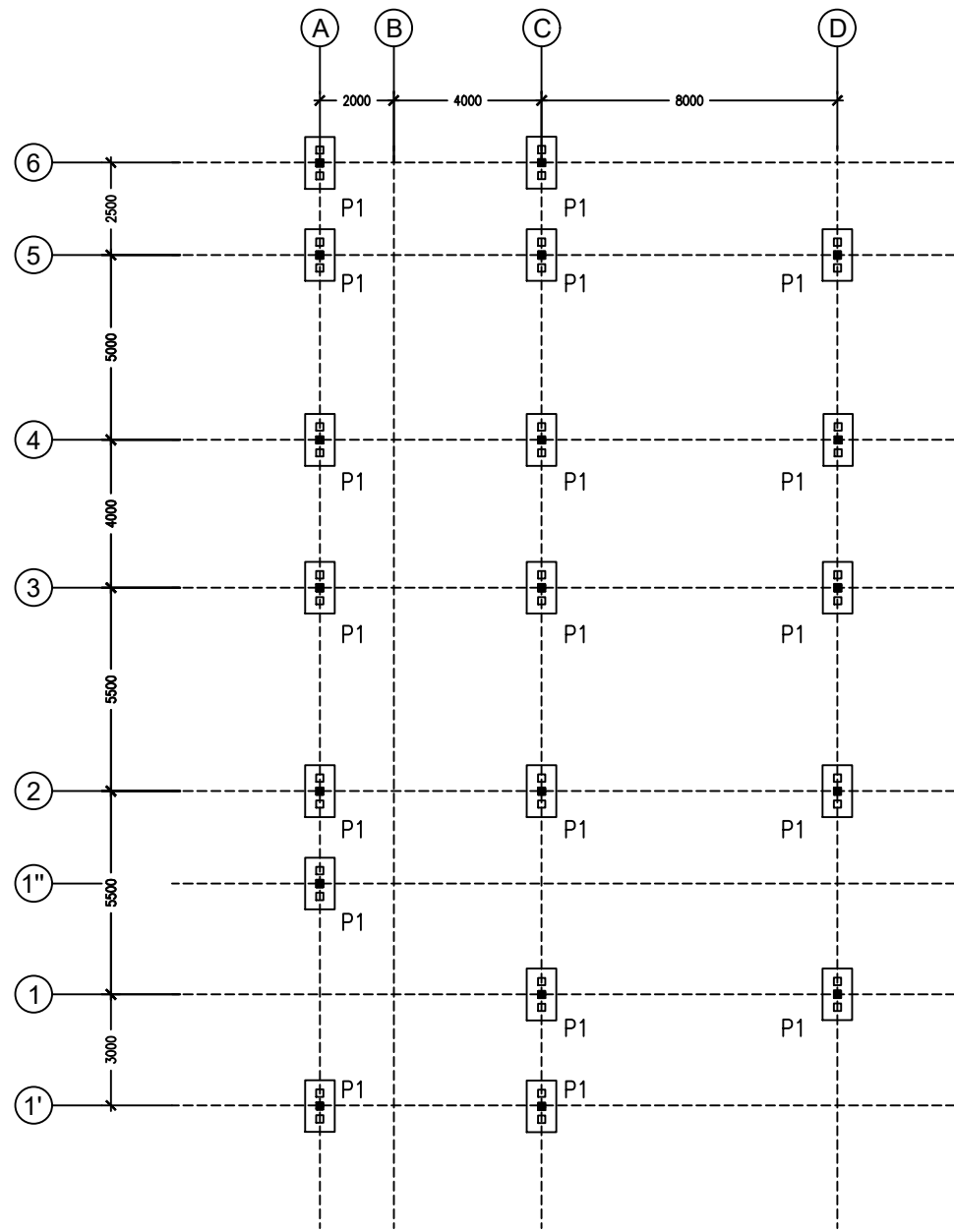

DENAH PONDASI
SKALA 1 : 200

PEMBERI TUGAS



POLITEKNIK NEGERI SRIWIJAYA
JL. SRIJAYA NEGARA BUKIT BESAR
KOTA PALEMBANG, SUMATERA
SELATAN, 30139

JURUSAN



DIII TEKNIK SIPIL
KONSENTRASI BANGUNAN GEDUNG

KEGIATAN

PERENCANAAN GEDUNG
KANTOR BANK SUMSEL BABEL
CAPEM GELUMBANG

MENYETUJUI / MEMERIKSA

PEMBIMBING 1

AMIRUDDIN, S.T., M. Eng. Sc
NIP. 197005201995031001

PEMBIMBING 2

RICKY RAVSYAN ALHAFAZ, S.T., M. Sc
NIP. 198805192019031008

DIRENCANAKAN OLEH

SALSABIL AYU FARADILA
NIM : 062030100023

FITRIA SUMAYYA
NIM : 062030100025

HASANAH SELY BADRIAH
NIM : 062030100654

KETERANGAN GAMBAR

DENAH PONDASI

TAHUN	LEMBAR	SKALA
2023	04	1 : 200

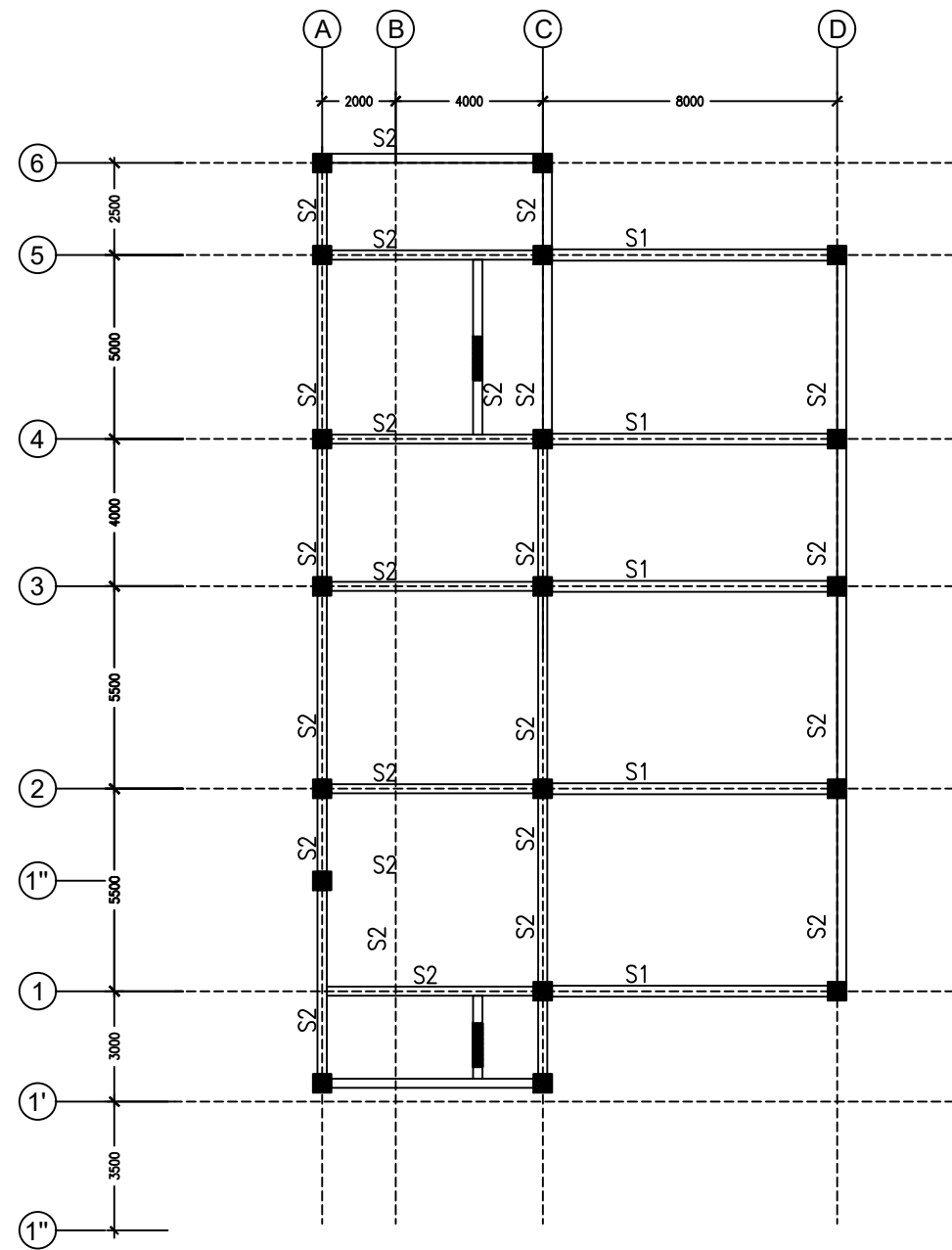

DENAH SLOOF
SKALA 1 : 200

PEMBERI TUGAS



POLITEKNIK NEGERI SRIWIJAYA
JL. SRIJAYA NEGARA BUKIT BESAR
KOTA PALEMBANG, SUMATERA
SELATAN, 30139

JURUSAN



DIII TEKNIK SIPIL
KONSENTRASI BANGUNAN GEDUNG

KEGIATAN

PERENCANAAN GEDUNG
KANTOR BANK SUMSEL BABEL
CAPEM GELUMBANG

MENYETUJUI / MEMERIKSA

PEMBIMBING 1

AMIRUDDIN, S.T., M. Eng. Sc
NIP. 197005201995031001

PEMBIMBING 2

RICKY RAVSYAN ALHAFEZ, S.T., M. Sc
NIP. 198805192019031008

DIRENCANAKAN OLEH

SALSABIL AYU FARADILA
NIM : 062030100023

FITRIA SUMAYYA
NIM : 062030100025

HASANAH SELY BADRIAH
NIM : 062030100654

KETERANGAN GAMBAR

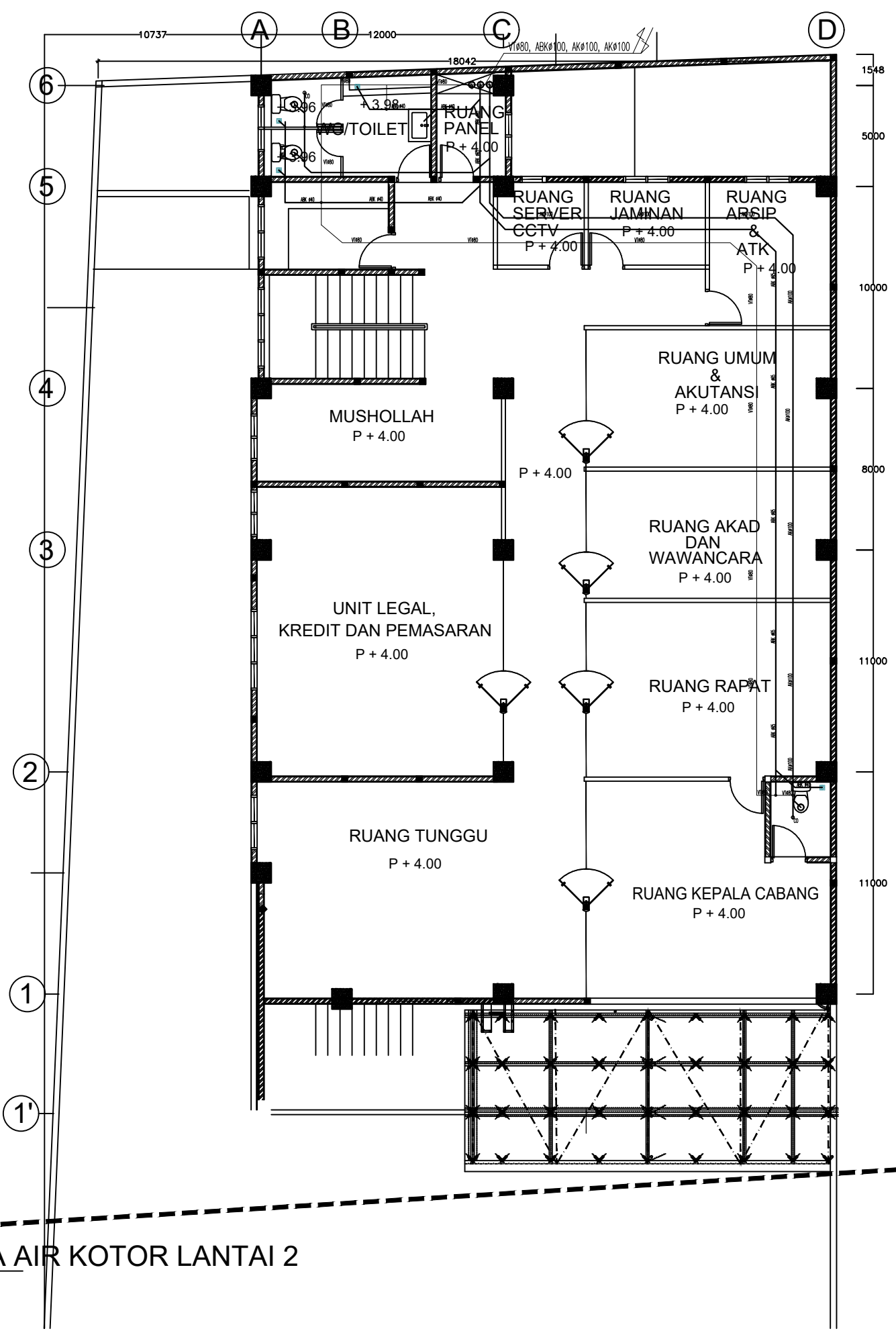

DENAH SLOOF

TAHUN	LEMBAR	SKALA
2023	07	1 : 200



INSTALASI PIPA AIR KOTOR LANTAI 2

SKALA 1 : 250

PEMBERI TUGAS		
 POLITEKNIK NEGERI SRIWIJAYA JL. SRIJAYA NEGARA BUKIT BESAR KOTA PALEMBANG, SUMATERA SELATAN, 30139		
JURUSAN		
 DIII TEKNIK SIPIL KONSENTRASI BANGUNAN GEDUNG		
KEGIATAN		
PERENCANAAN GEDUNG KANTOR BANK SUMSEL BABEL CAPEM GELUMBANG		
MENYETUJUI / MEMERIKSA		
PEMBIMBING 1		
<u>AMIRUDDIN, S.T., M. Eng. Sc</u> NIP. 197005201995031001		
PEMBIMBING 2		
<u>RICKY RAVSYAN ALHAFEZ, S.T., M. Sc</u> NIP. 198805192019031008		
DIRENCANAKAN OLEH		
<u>SALSABIL AYU FARADILA</u> 062030100023		
<u>FITRIA SUMAYYA</u> 062030100025		
<u>HASANAH SELY BADRIAH</u> 062030100654		
KETERANGAN GAMBAR		
INSTALASI PIPA AIR KOTOR LANTAI 2		
TAHUN	LEMBAR	SKALA
2023	47	1 : 250

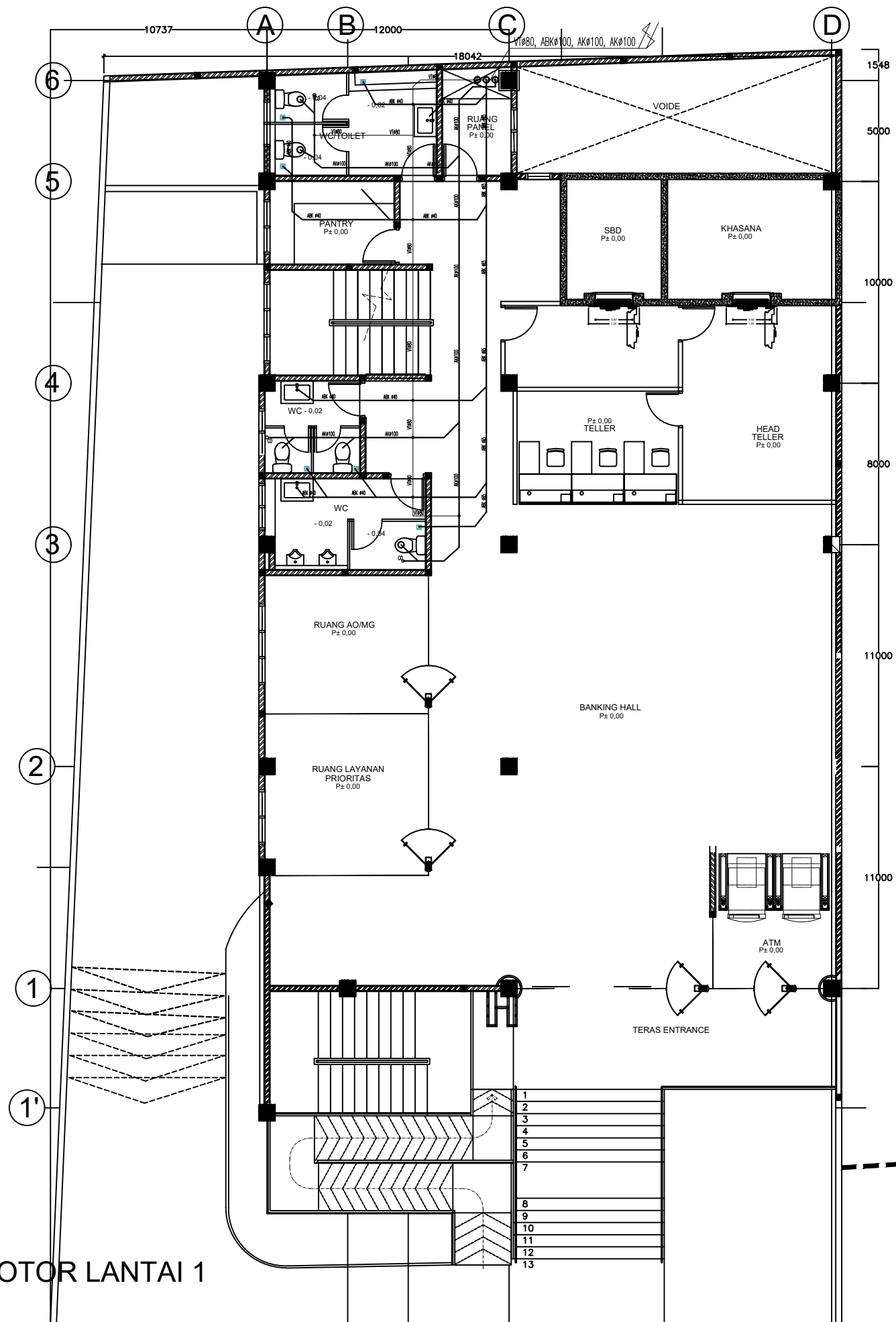

INSTALASI PIPA AIR KOTOR LANTAI 1

SKALA 1 : 250

PEMBERI TUGAS



POLITEKNIK NEGERI SRIWIJAYA
JL. SRIJAYA NEGARA BUKIT BESAR
KOTA PALEMBANG, SUMATERA
SELATAN, 30139

JURUSAN



DIII TEKNIK SIPIL
KONSENTRASI BANGUNAN GEDUNG

KEGIATAN

PERENCANAAN GEDUNG KANTOR
BANK SUMSEL BABEL CAPEM
GELUMBANG

MENYETUJUI / MEMERIKSA

PEMBIMBING 1

AMIRUDDIN, S.T., M. Eng. Sc
NIP. 197005201995031001

PEMBIMBING 2

RICKY RAVSYAN ALHAFAZ, S.T., M. Sc
NIP. 198805192019031008

DIRENCANAKAN OLEH

SALSABIL AYU FARADILA
062030100023

FITRIA SUMAYYA
062030100025

HASANAH SELY BADRIAH
062030100654

KETERANGAN GAMBAR

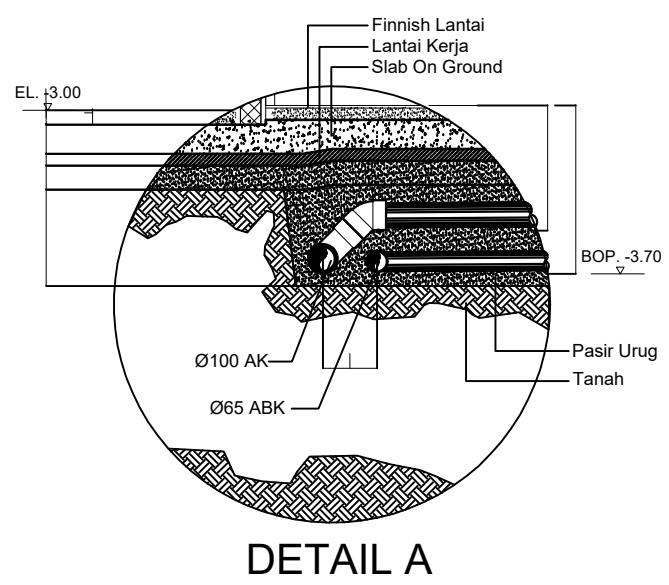
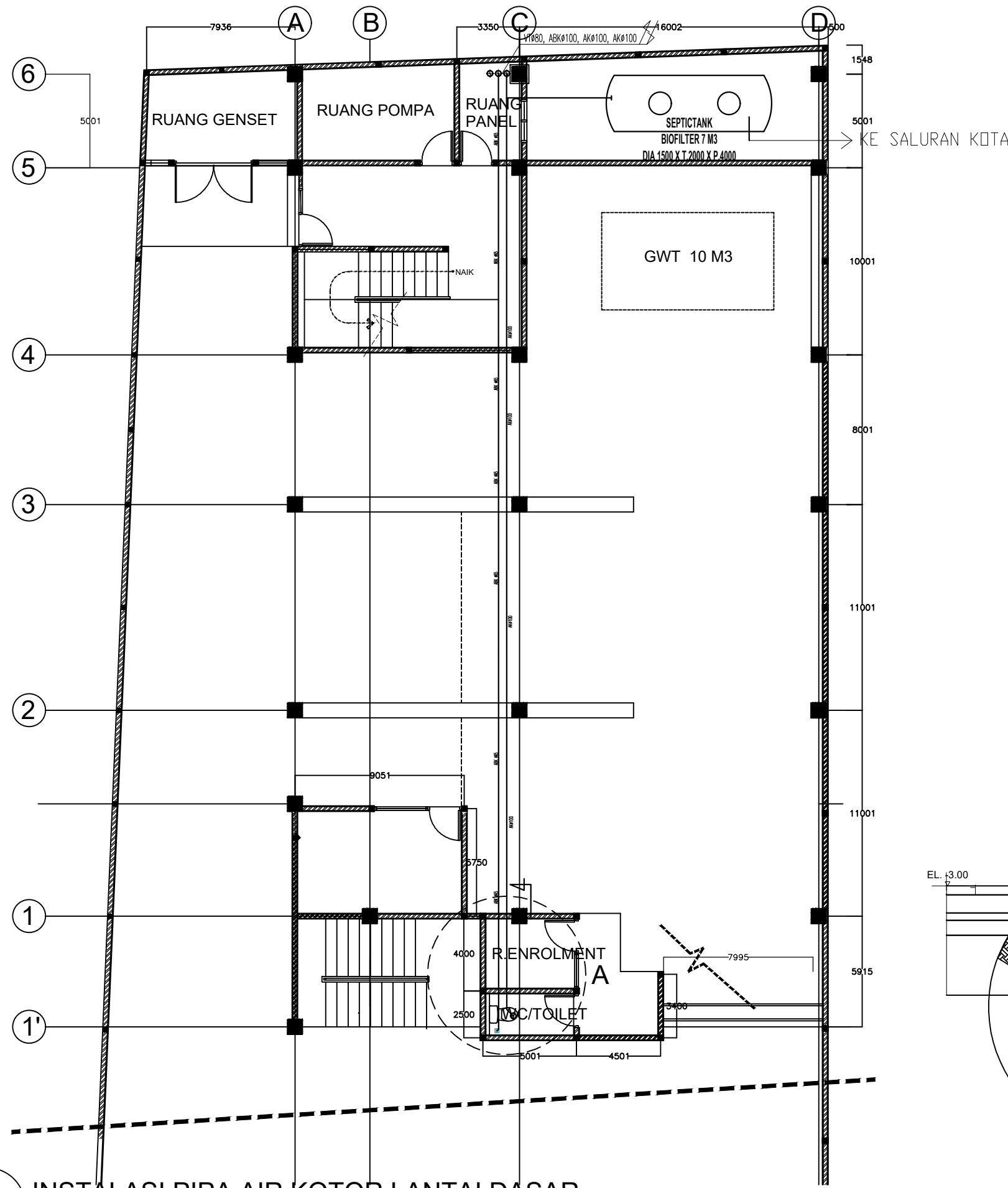

INSTALASI PIPA AIR KOTOR
LANTAI 1

TAHUN	LEMBAR	SKALA
2023	46	1 : 250





INSTALASI PIPA AIR KOTOR LANTAI DASAR

SKALA 1 : 250

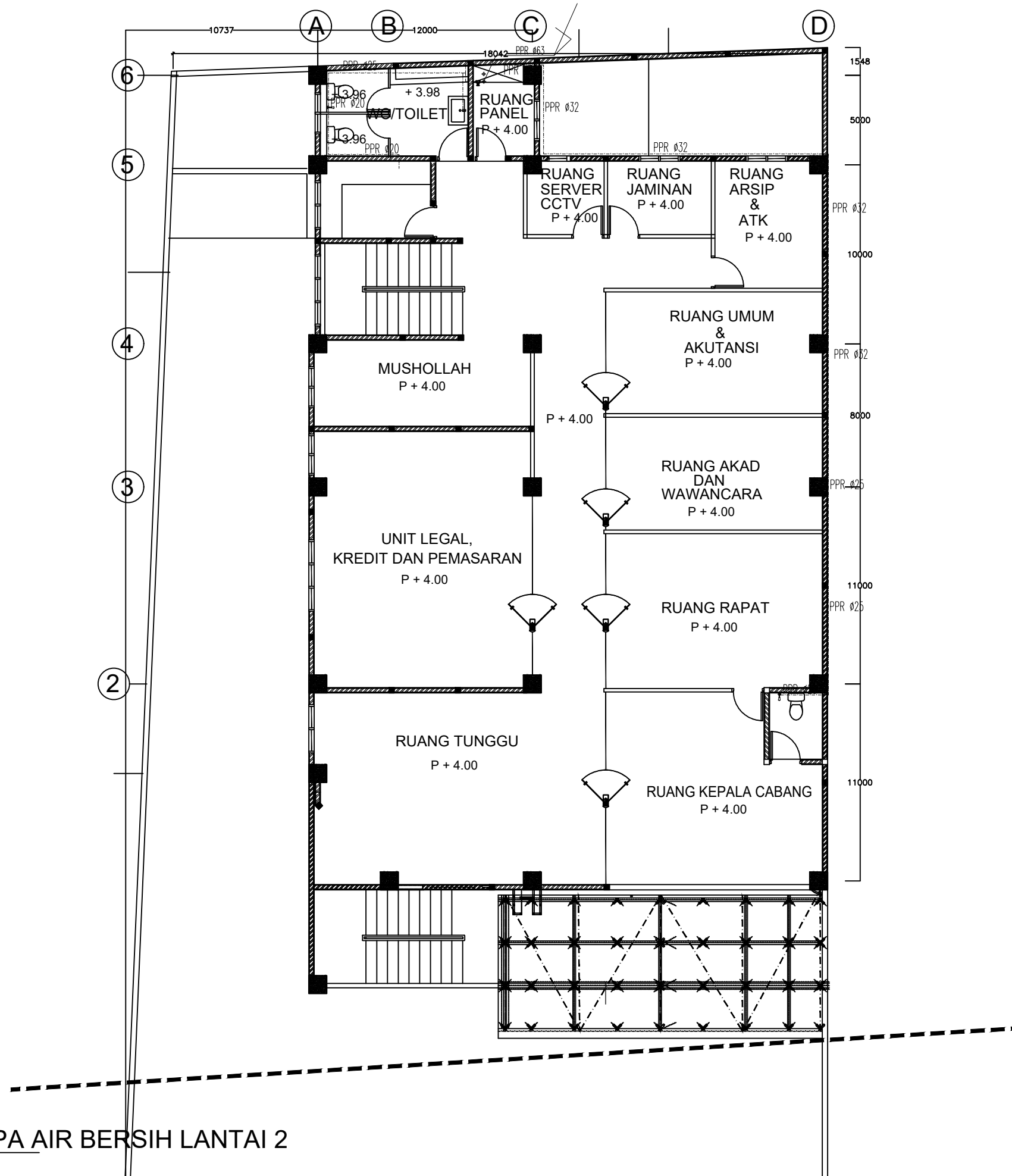
PEMBERI TUGAS		
 POLITEKNIK NEGERI SRIWIJAYA JL. SRIJAYA NEGARA BUKIT BESAR KOTA PALEMBANG, SUMATERA SELATAN, 30139		
JURUSAN		
 DIII TEKNIK SIPIL KONSENTRASI BANGUNAN GEDUNG		
KEGIATAN		
PERENCANAAN GEDUNG KANTOR BANK SUMSEL BABEL CAPEM GELUMBANG		
MENYETUJUI / MEMERIKSA PEMBIMBING 1 <u>AMIRUDDIN, S.T., M. Eng. Sc</u> NIP. 197005201995031001		
PEMBIMBING 2 <u>RICKY RAVSYAN ALHAFEZ, S.T., M. Sc</u> NIP. 198805192019031008		
DIRENCANAKAN OLEH <u>SALSABIL AYU FARADILA</u> 062030100023		
<u>FITRIA SUMAYYA</u> 062030100025		
<u>HASANAH SELY BADRIAH</u> 062030100654		
KETERANGAN GAMBAR		
INSTALASI PIPA AIR KOTOR LANTAI DASAR		
TAHUN	LEMBAR	SKALA
2023	45	1 : 250

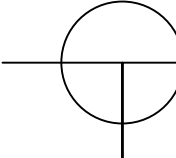

INSTALASI PIPA AIR BERSIH LANTAI 2
 SKALA 1 : 250

PEMBERI TUGAS		
 POLITEKNIK NEGERI SRIWIJAYA JL. SRIJAYA NEGARA BUKIT BESAR KOTA PALEMBANG, SUMATERA SELATAN, 30139		
JURUSAN		
 DIII TEKNIK SIPIL KONSENTRASI BANGUNAN GEDUNG		
KEGIATAN		
PERENCANAAN GEDUNG KANTOR BANK SUMSEL BABEL CAPEM GELUMBANG		
MENYETUJUI / MEMERIKSA		
PEMBIMBING 1		
<u>AMIRUDDIN, S.T., M. Eng. Sc</u> <small>NIP. 197005201995031001</small>		
PEMBIMBING 2		
<u>RICKY RAVSYAN ALHAFAZ, S.T., M. Sc</u> <small>NIP. 198805192019031008</small>		
DIRENCANAKAN OLEH		
<u>SALSABIL AYU FARADILA</u> <small>062030100023</small>		
<u>FITRIA SUMAYYA</u> <small>062030100025</small>		
<u>HASANAH SELY BADRIAH</u> <small>062030100654</small>		
KETERANGAN GAMBAR		
INSTALASI PIPA AIR BERSIH LANTAI 2		
TAHUN	LEMBAR	SKALA
2023	44	1 : 250

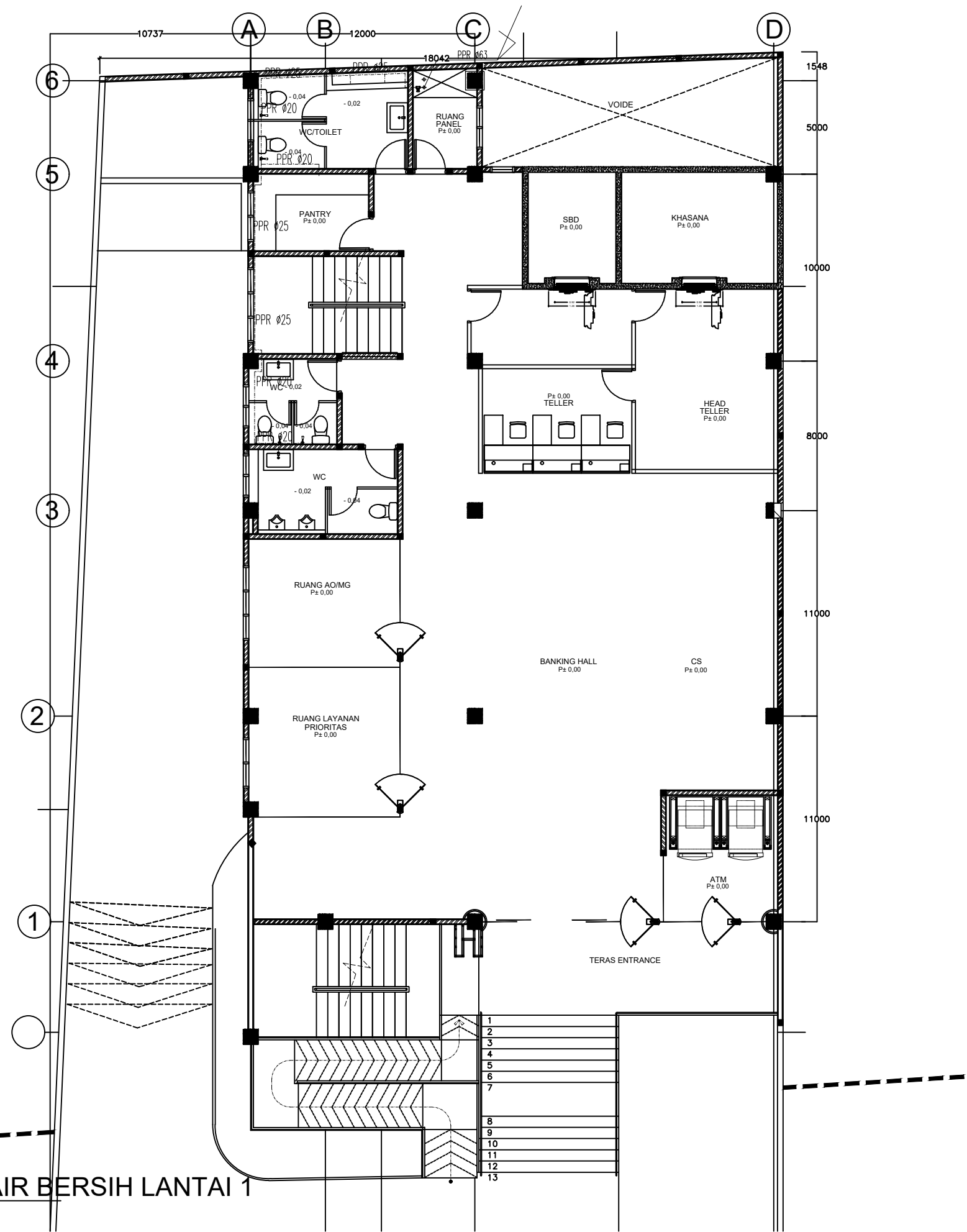

INSTALASI AIR BERSIH LANTAI 1

SKALA 1 : 250

PEMBERI TUGAS



POLITEKNIK NEGERI SRIWIJAYA
JL. SRIJAYA NEGARA BUKIT BESAR
KOTA PALEMBANG, SUMATERA
SELATAN, 30139

JURUSAN



DIII TEKNIK SIPIL
KONSENTRASI BANGUNAN GEDUNG

KEGIATAN

PERENCANAAN GEDUNG KANTOR
BANK SUMSEL BABEL CAPEM
GELUMBANG

MENYETUJUI / MEMERIKSA

PEMBIMBING 1

AMIRUDDIN, S.T., M. Eng. Sc
NIP. 197005201995031001

PEMBIMBING 2

RICKY RAVSYAN ALHAFAZ, S.T., M. Sc
NIP. 198805192019031008

DIRENCANAKAN OLEH

SALSABIL AYU FARADILA
062030100023

FITRIA SUMAYYA
062030100025

HASANAH SELY BADRIAH
062030100654

KETERANGAN GAMBAR

INSTALASI PIPA AIR BERSIH
LANTAI 1

TAHUN	LEMBAR	SKALA
2023	43	1 : 250

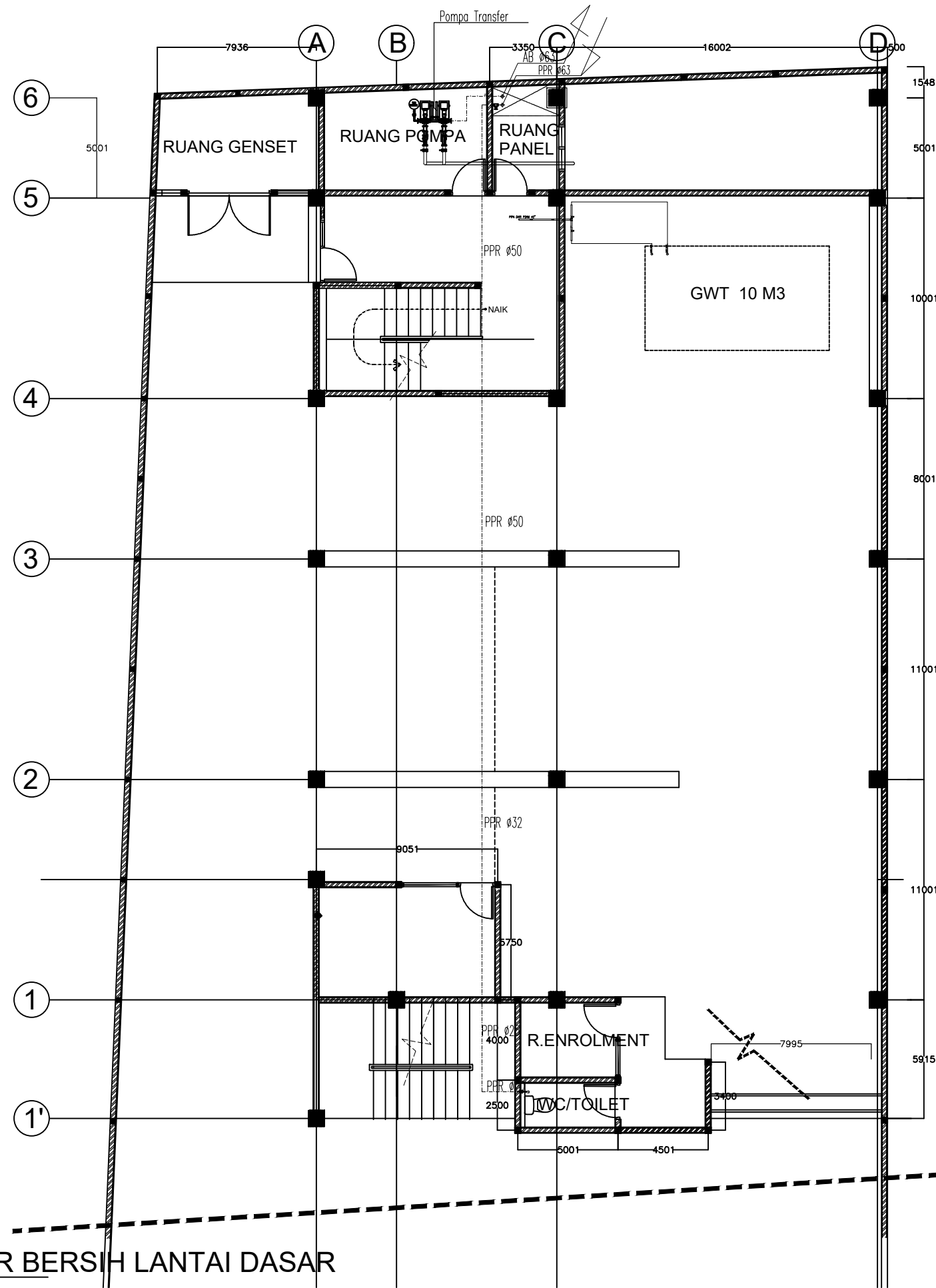

INSTALASI AIR BERSIH LANTAI DASAR

SKALA 1 : 250

PEMBERI TUGAS



POLITEKNIK NEGERI SRIWIJAYA
 JL. SRIJAYA NEGARA BUKIT BESAR
 KOTA PALEMBANG, SUMATERA
 SELATAN, 30139

JURUSAN



DIII TEKNIK SIPIL
 KONSENTRASI BANGUNAN GEDUNG

KEGIATAN

PERENCANAAN GEDUNG KANTOR
 BANK SUMSEL BABEL CAPEM
 GELUMBANG

MENYETUJUI / MEMERIKSA

PEMBIMBING 1

AMIRUDDIN, S.T., M. Eng. Sc
 NIP. 197005201995031001

PEMBIMBING 2

RICKY RAVSYAN ALHAFEZ, S.T., M. Sc
 NIP. 198805192019031008

DIRENCANAKAN OLEH

SALSABIL AYU FARADILA
 062030100023

FITRIA SUMAYYA
 062030100025

HASANAH SELY BADRIAH
 062030100654

KETERANGAN GAMBAR

INSTALASI PIPA AIR BERSIH
 LANTAI DASAR

TAHUN	LEMBAR	SKALA
2023	42	1 : 250

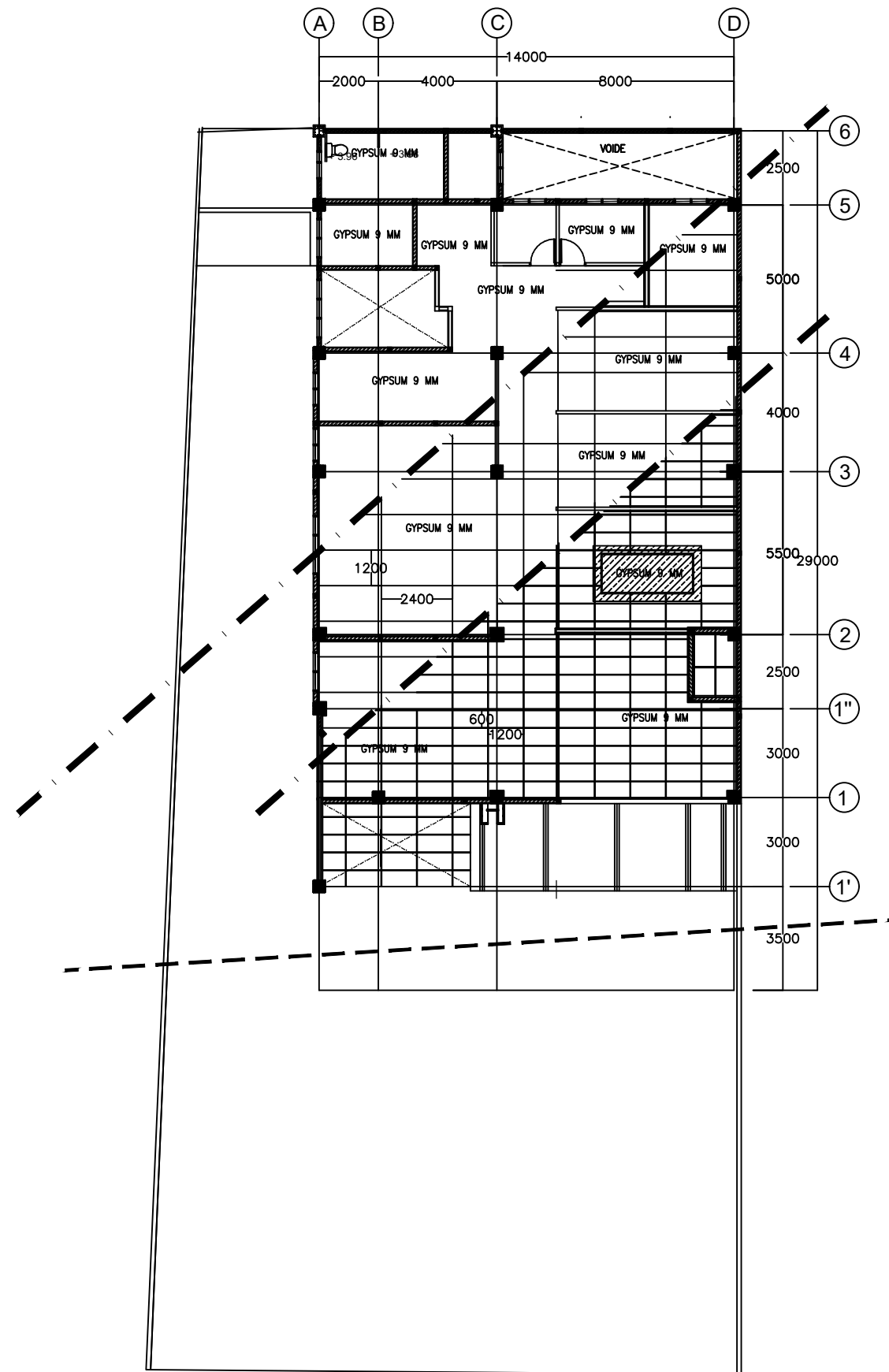

DENAH PLAFOND LANTAI 2
 SKALA 1 : 200

PEMBERI TUGAS



POLITEKNIK NEGERI SRIWIJAYA
 JL. SRIJAYA NEGARA BUKIT BESAR
 KOTA PALEMBANG, SUMATERA
 SELATAN, 30139

JURUSAN



DIII TEKNIK SIPIL
 KONSENTRASI BANGUNAN GEDUNG

KEGIATAN

PERENCANAAN GEDUNG
 KANTOR BANK SUMSEL BABEL
 CAPEM GELUMBANG

MENYETUJUI / MEMERIKSA

PEMBIMBING 1

AMIRUDDIN, S.T., M. Eng. Sc
 NIP. 197005201995031001

PEMBIMBING 2

RICKY RAVSYAN ALHAFAZ, S.T., M. Sc
 NIP. 198805192019031008

DIRENCANAKAN OLEH

SALSABIL AYU FARADILA
 NIM : 062030100023

FITRIA SUMAYYA
 NIM : 062030100025

HASANAH SELY BADRIAH
 NIM : 062030100654

KETERANGAN GAMBAR

DENAH PLAFOND LANTAI 2

TAHUN	LEMBAR	SKALA
2023	39	1 : 200

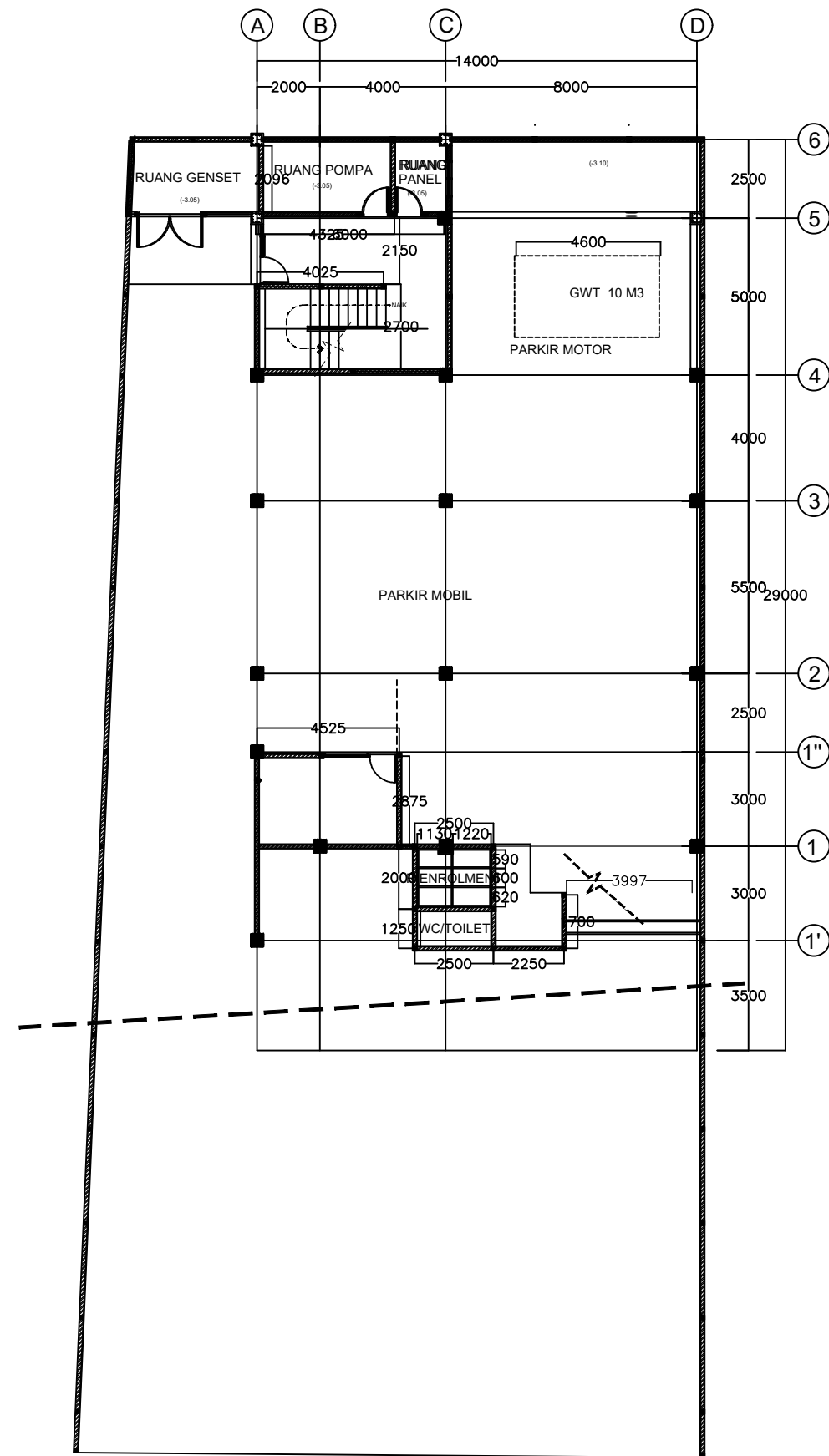

DENAH PLAFOND LANTAI DASAR
SKALA 1 : 200

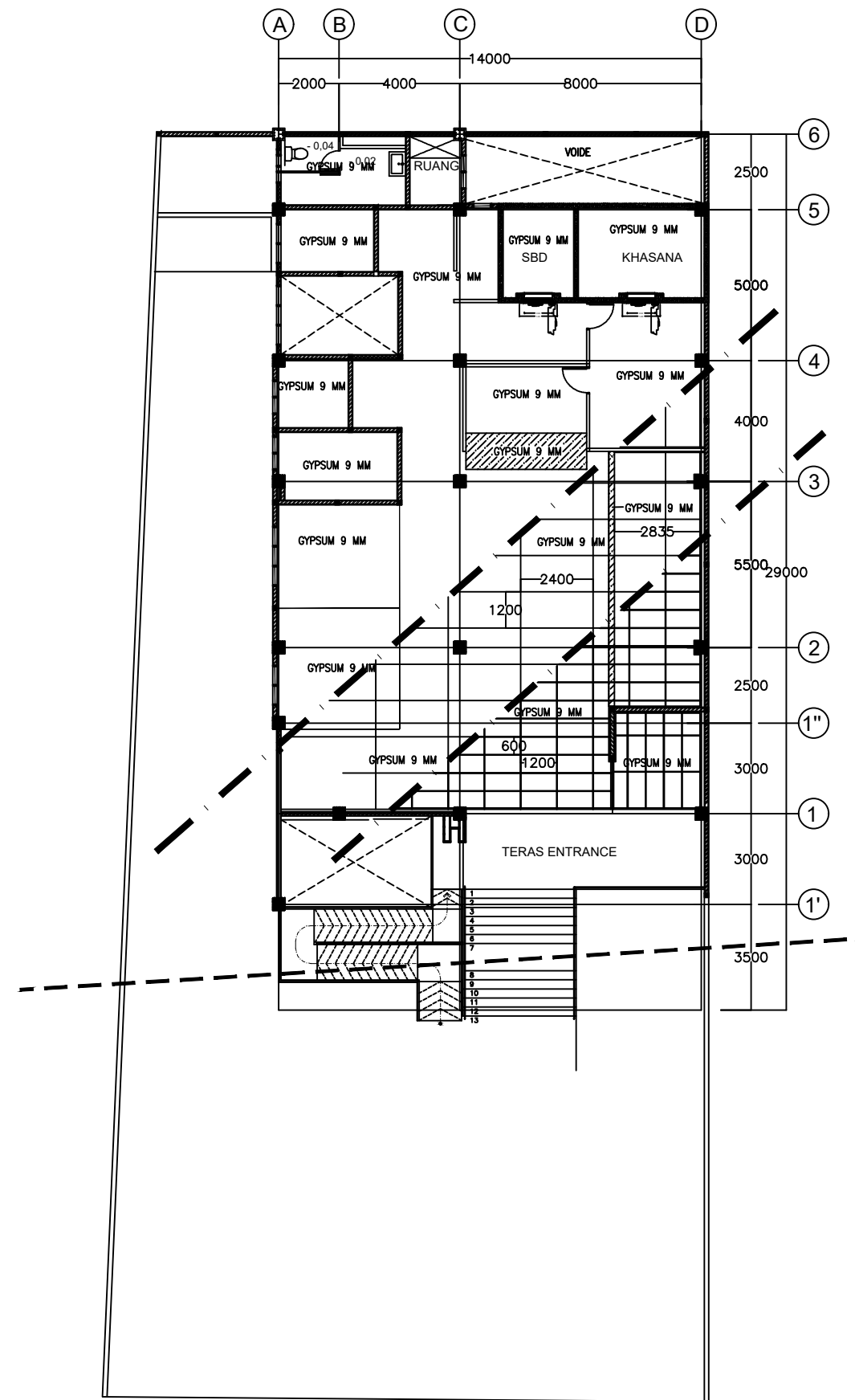

DENAH PLAFOND LANTAI 1
SKALA 1 : 200

PEMBERI TUGAS



POLITEKNIK NEGERI SRIWIJAYA
JL. SRIJAYA NEGARA BUKIT BESAR
KOTA PALEMBANG, SUMATERA
SELATAN, 30139

JURUSAN



DIII TEKNIK SIPIL
KONSENTRASI BANGUNAN GEDUNG

KEGIATAN

PERENCANAAN GEDUNG
KANTOR BANK SUMSEL BABEL
CAPEM GELUMBANG

MENYETUJUI / MEMERIKSA

PEMBIMBING 1

AMIRUDDIN, S.T., M. Eng. Sc
NIP. 197005201995031001

PEMBIMBING 2

RICKY RAVSYAN ALHAFAZ, S.T., M. Sc
NIP. 198805192019031008

DIRENCANAKAN OLEH

SALSABIL AYU FARADILA
NIM : 062030100023

FITRIA SUMAYYA
NIM : 062030100025

HASANAH SELY BADRIAH
NIM : 062030100054



KETERANGAN GAMBAR

DENAH PLAFOND LANTAI DASAR
DAN LANTAI 1

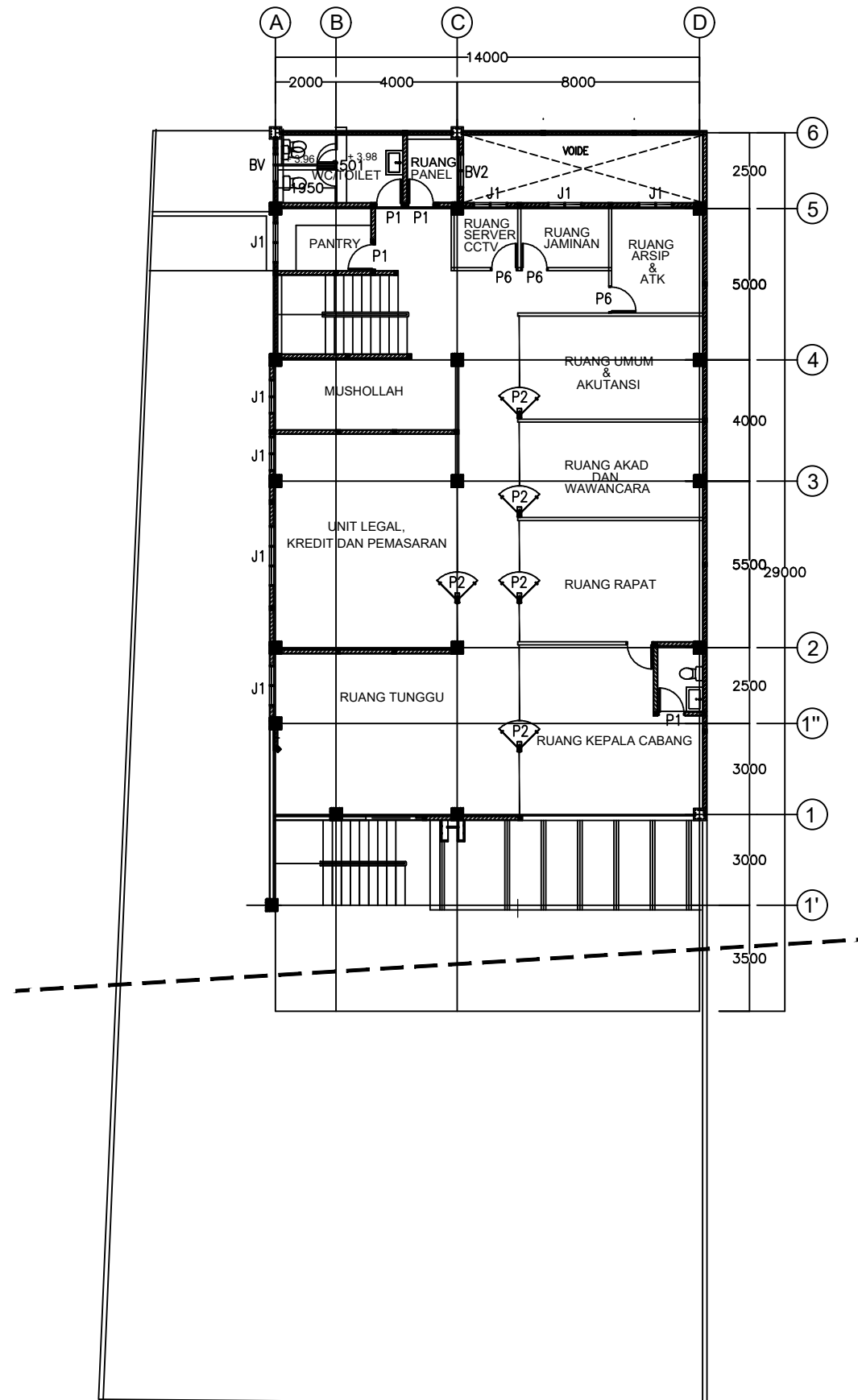
TAHUN	LEMBAR	SKALA
2023	38	1 : 200



DENAH KUSEN PINTU DAN JENDELA LANTAI 2
SKALA 1 : 200

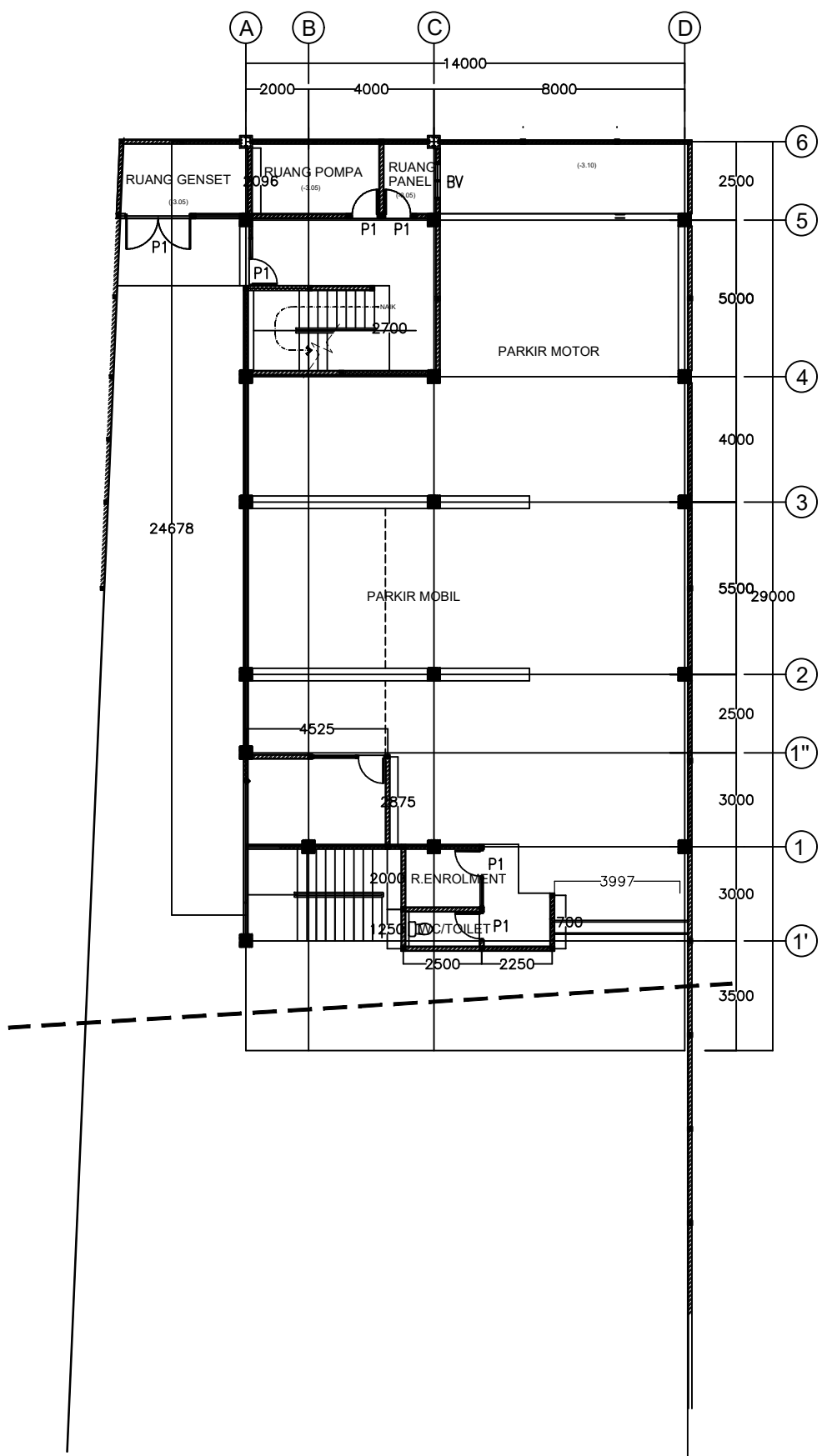

PEMBERI TUGAS		
 POLITEKNIK NEGERI SRIWIJAYA JL. SRIJAYA NEGARA BUKIT BESAR KOTA PALEMBANG, SUMATERA SELATAN, 30139		
JURUSAN		
 DIII TEKNIK SIPIL KONSENTRASI BANGUNAN GEDUNG		
KEGIATAN		
PERENCANAAN GEDUNG KANTOR BANK SUMSEL BABEL CAPEM GELUMBANG		
MENYETUJUI / MEMERIKSA PEMBIMBING 1 <u>AMIRUDDIN, S.T., M. Eng. Sc</u> NIP. 197005201995031001		
PEMBIMBING 2 <u>RICKY RAVSYAN ALHAFAZ, S.T., M. Sc</u> NIP. 198805192019031008		
DIRENCANAKAN OLEH <u>SALSABIL AYU FARADILA</u> NIM : 062030100023		
 <u>FITRIA SUMAYYA</u> NIM : 062030100025		
 <u>HASANAH SELY BADRIAH</u> NIM : 062030100654		
KETERANGAN GAMBAR		
DENAH KUSEN PINTU DAN JENDELA LANTAI 2		
TAHUN	LEMBAR	SKALA
2023	35	1 : 200

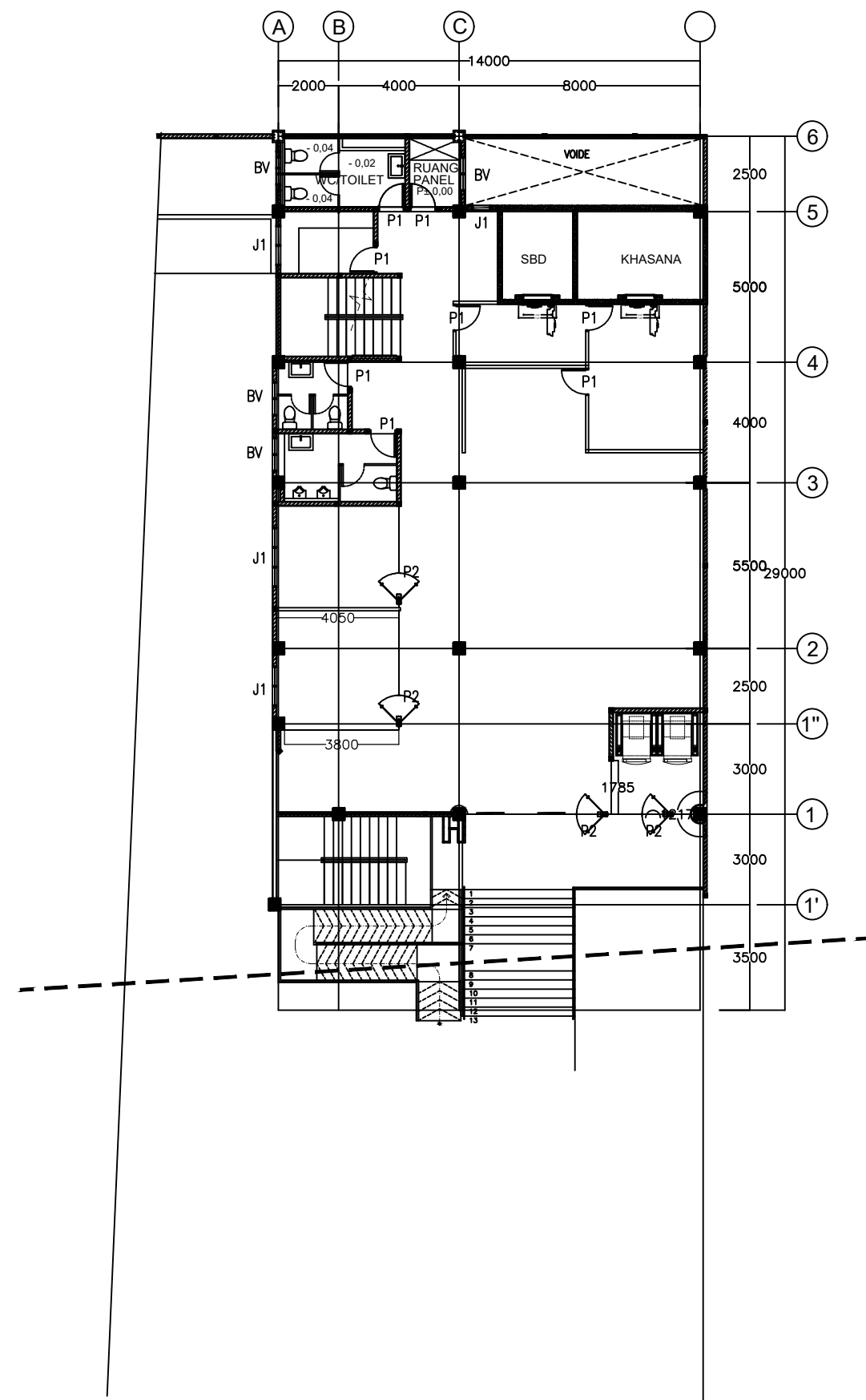

DENAH KUSEN PINTU DAN JENDELA LANTAI DASAR
SKALA 1 : 200



DENAH KUSEN PINTU DAN JENDELA LANTAI 1
SKALA 1 : 200

PEMBERI TUGAS		
 POLITEKNIK NEGERI SRIWIJAYA JL. SRIJAYA NEGARA BUKIT BESAR KOTA PALEMBANG, SUMATERA SELATAN, 30139		
JURUSAN		
 DIII TEKNIK SIPIL KONSENTRASI BANGUNAN GEDUNG		
KEGIATAN		
PERENCANAAN GEDUNG KANTOR BANK SUMSEL BABEL CAPEM GELUMBANG		
MENYETUJUI / MEMERIKSA		
PEMBIMBING 1		
<u>AMIRUDDIN, S.T., M. Eng. Sc</u> NIP. 197005201995031001		
PEMBIMBING 2		
<u>RICKY RAVSYAN ALHAFAZ, S.T., M. Sc</u> NIP. 198805192019031008		
DIRENCANAKAN OLEH		
<u>SALSABIL AYU FARADILA</u> NIM : 062030100023		
<u>FITRIA SUMAYYA</u> NIM : 062030100025		
<u>HASANAH SELY BADRIAH</u> NIM : 062030100654		
KETERANGAN GAMBAR		
DENAH KUSEN PINTU DAN JENDELA LANTAI DASAR DAN LANTAI 1		
TAHUN	LEMBAR	SKALA
2023	34	1 : 200

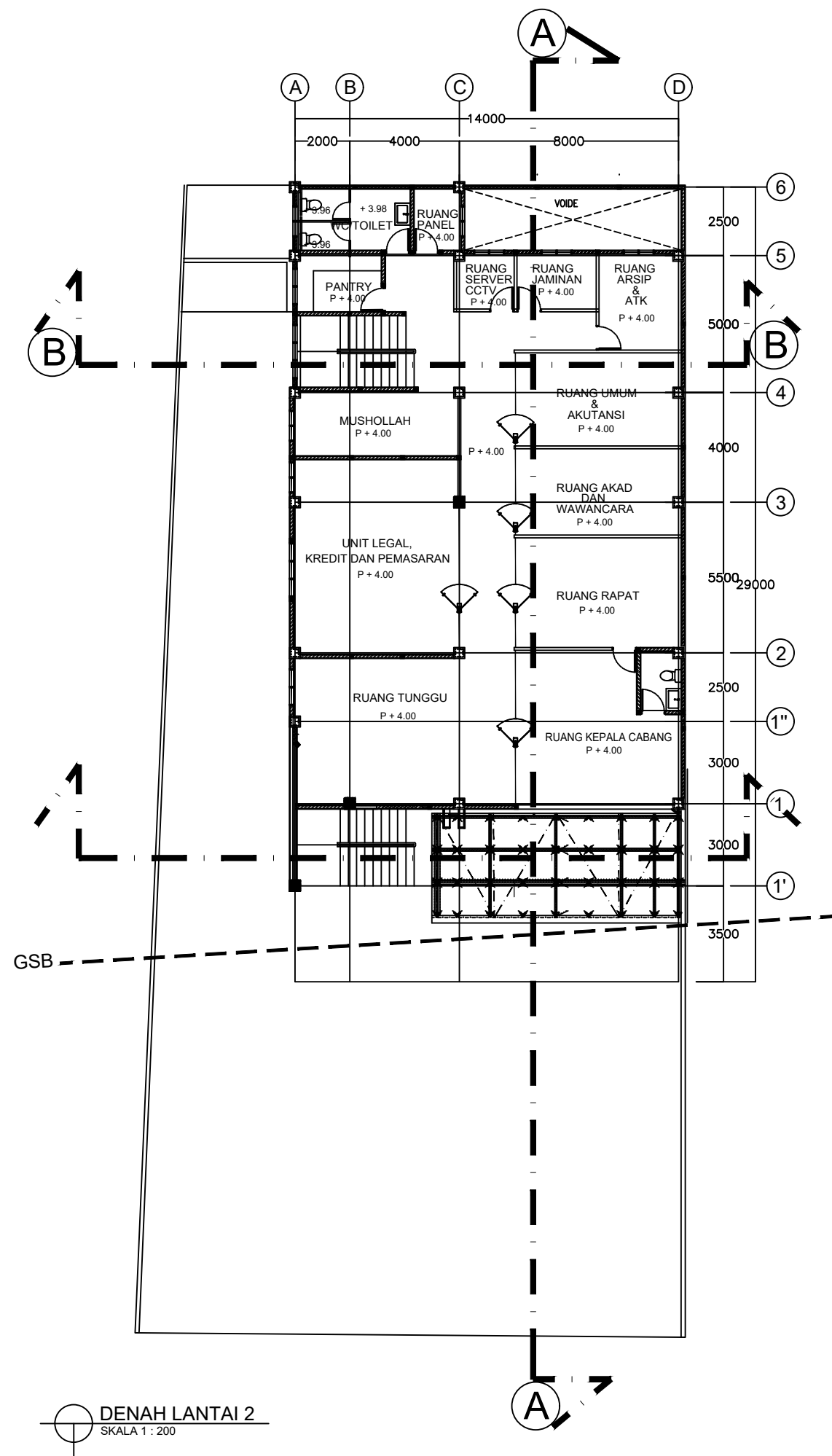

DENAH LANTAI 2
SKALA 1 : 200

PEMBERI TUGAS



POLITEKNIK NEGERI SRIWIJAYA
JL. SRIJAYA NEGARA BUKIT BESAR
KOTA PALEMBANG, SUMATERA
SELATAN, 30139

JURUSAN



DIII TEKNIK SIPIL
KONSENTRASI BANGUNAN GEDUNG

KEGIATAN

PERENCANAAN GEDUNG
KANTOR BANK SUMSEL BABEL
CAPEM GELUMBANG

MENYETUJUI / MEMERIKSA

PEMBIMBING 1

AMIRUDDIN, S.T., M. Eng. Sc
NIP. 197005201995031001

PEMBIMBING 2

RICKY RAVSYAN ALHAFAZ, S.T., M. Sc
NIP. 198805192019031008

DIRENCANAKAN OLEH

SALSABIL AYU FARADILA
NIM : 062030100023

FITRIA SUMAYYA
NIM : 062030100025

HASANAH SELY BADRIAH
NIM : 062030100654

KETERANGAN GAMBAR

DENAH LANTAI 2

TAHUN	LEMBAR	SKALA
2023	33	1 : 200

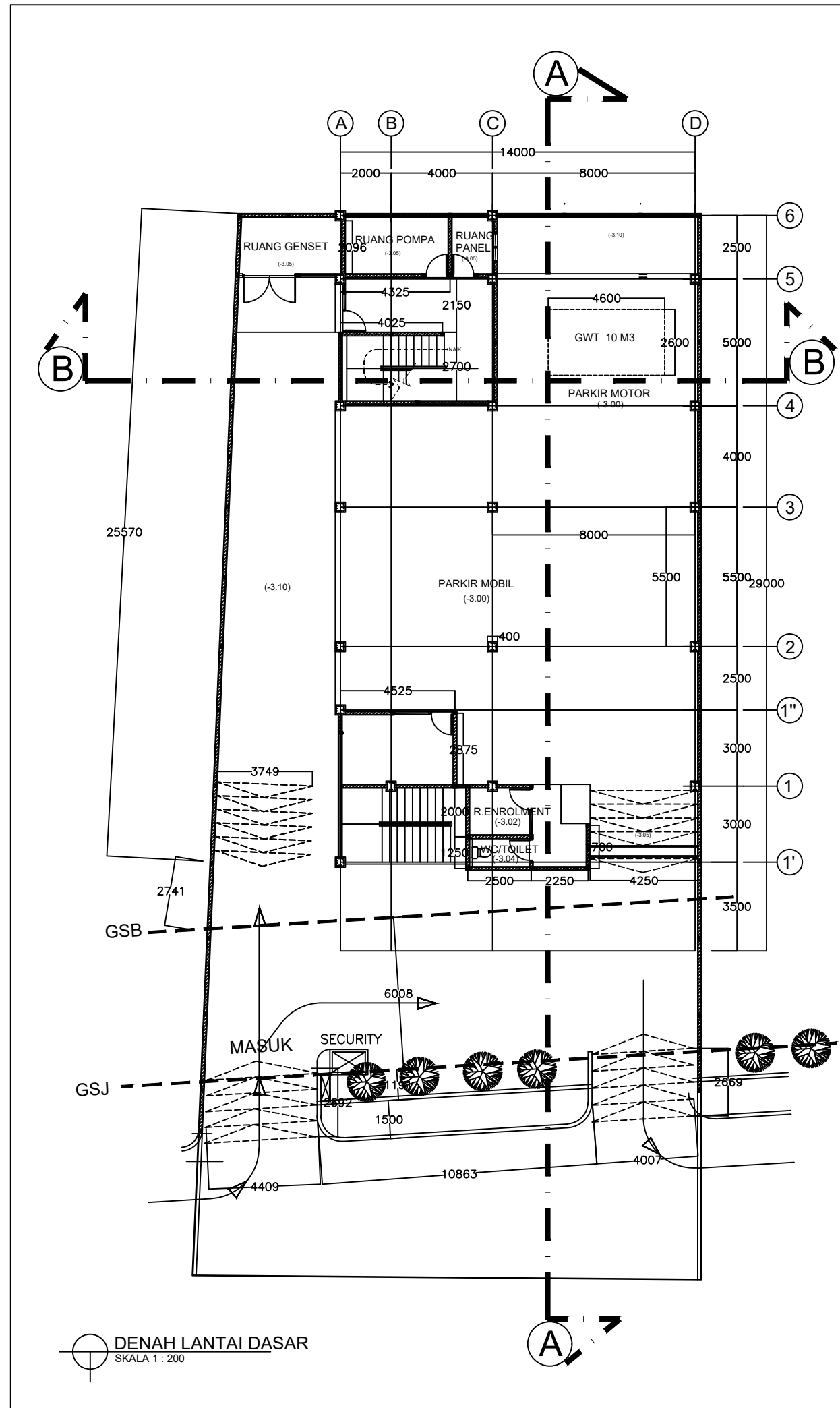

DENAH LANTAI DASAR
SKALA 1 : 200

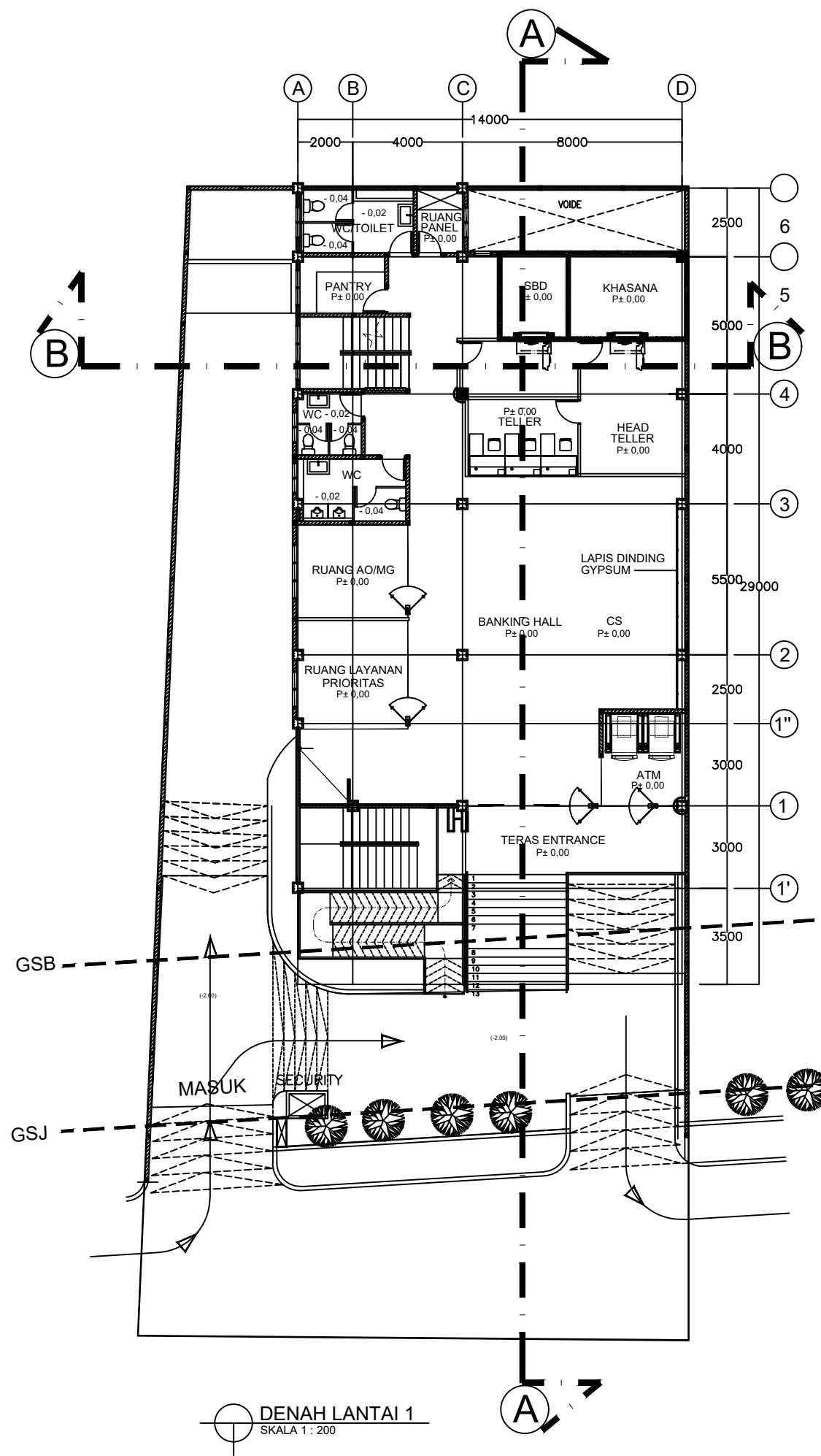

DENAH LANTAI 1
SKALA 1 : 200

PEMBERI TUGAS



POLITEKNIK NEGERI SRIWIJAYA
JL. SRIJAYA NEGARA BUKIT BESAR
KOTA PALEMBANG, SUMATERA
SELATAN, 30139

JURUSAN



DIII TEKNIK SIPIL
KONSENTRASI BANGUNAN GEDUNG

KEGIATAN

PERENCANAAN GEDUNG
KANTOR BANK SUMSEL BABEL
CAPEM GELUMBANG

MENYETUJUI / MEMERIKSA

PEMBIMBING 1

AMIRUDDIN.S.T., M. Eng. Sc
NIP. 197005201995031001

PEMBIMBING 2

RICKY RAVSYAN ALHAFAZ, S.T., M. Sc
NIP. 198805192019031008

DIRENCANAKAN OLEH

SALSABIL AYU FARADILA
NIM : 062030100023

FITRIA SUMAYYA
NIM : 062030100025

HASANAH SELY BADRIAH
NIM : 062030100654

KETERANGAN GAMBAR

DENAH LANTAI DASAR DAN
LANTAI 1

TAHUN	LEMBAR	SKALA
2023	32	1 : 200

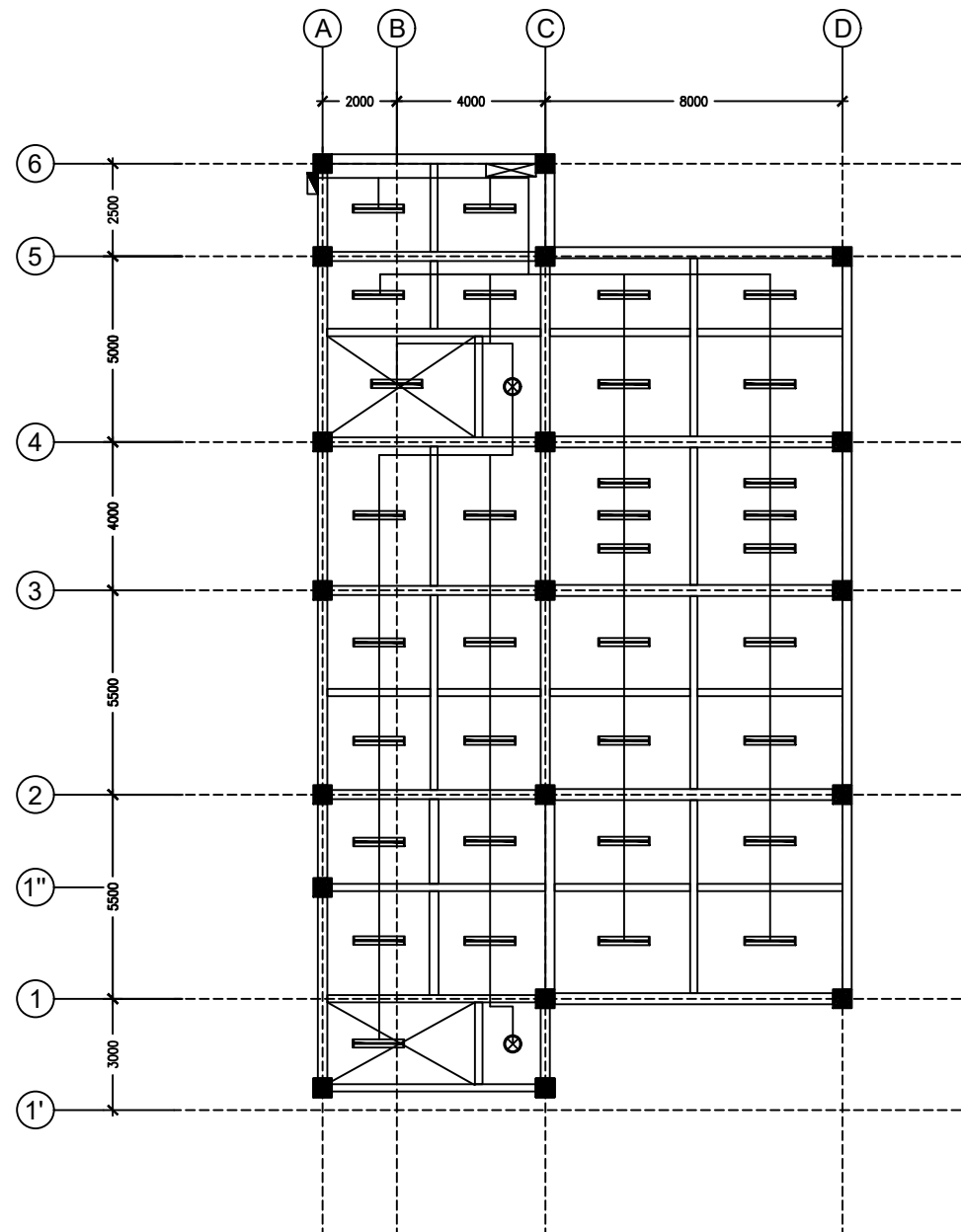

INSTALASI PENERANGAN LANTAI 2
 SKALA 1 : 200

PEMBERI TUGAS



POLITEKNIK NEGERI SRIWIJAYA
 JL. SRIJAYA NEGARA BUKIT BESAR
 KOTA PALEMBANG, SUMATERA
 SELATAN, 30139

JURUSAN



DII TEKNIK SIPIL
 KONSENTRASI BANGUNAN GEDUNG

KEGIATAN

PERENCANAAN GEDUNG
 KANTOR BANK SUMSEL BABEL
 CAPEM GELUMBANG

MENYETUJUI / MEMERIKSA

PEMBIMBING 1

AMIRUDDIN, S.T., M. Eng. Sc
 NIP. 197005201995031001

PEMBIMBING 2

RICKY RAVSYAN ALHAFAZ, S.T., M. Sc
 NIP. 198805192019031008

DIRENCANAKAN OLEH

SALSABIL AYU FARADILA
 NIM : 062030100023

FITRIA SUMAYYA
 NIM : 062030100025

HASANAH SELY BADRIAH
 NIM : 062030100654

KETERANGAN GAMBAR

INSTALASI PENERANGAN
 LANTAI 2

TAHUN	LEMBAR	SKALA
2023	41	1 : 200

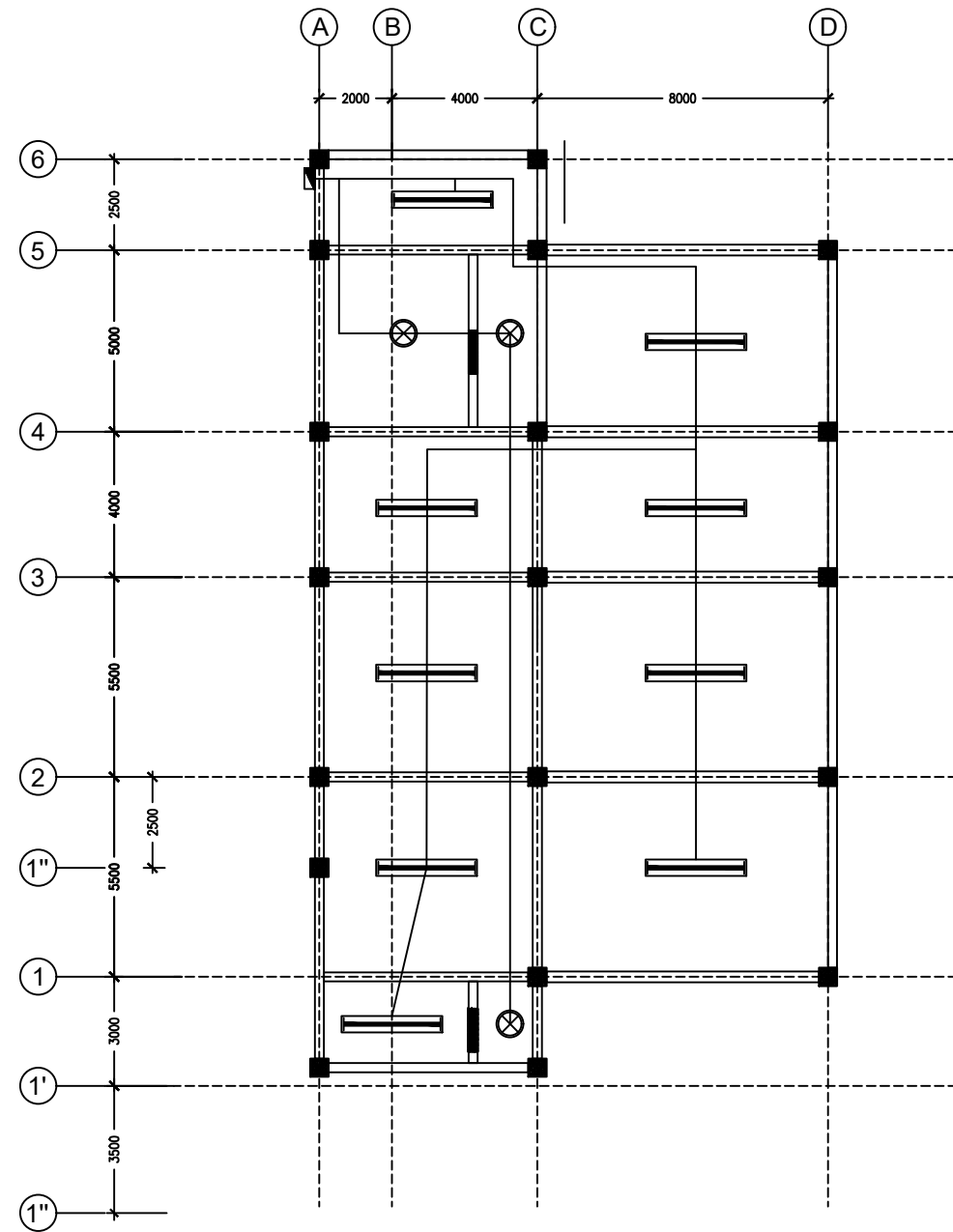

INSTALASI PENERANGAN LANTAI DASAR
 SKALA 1 : 200

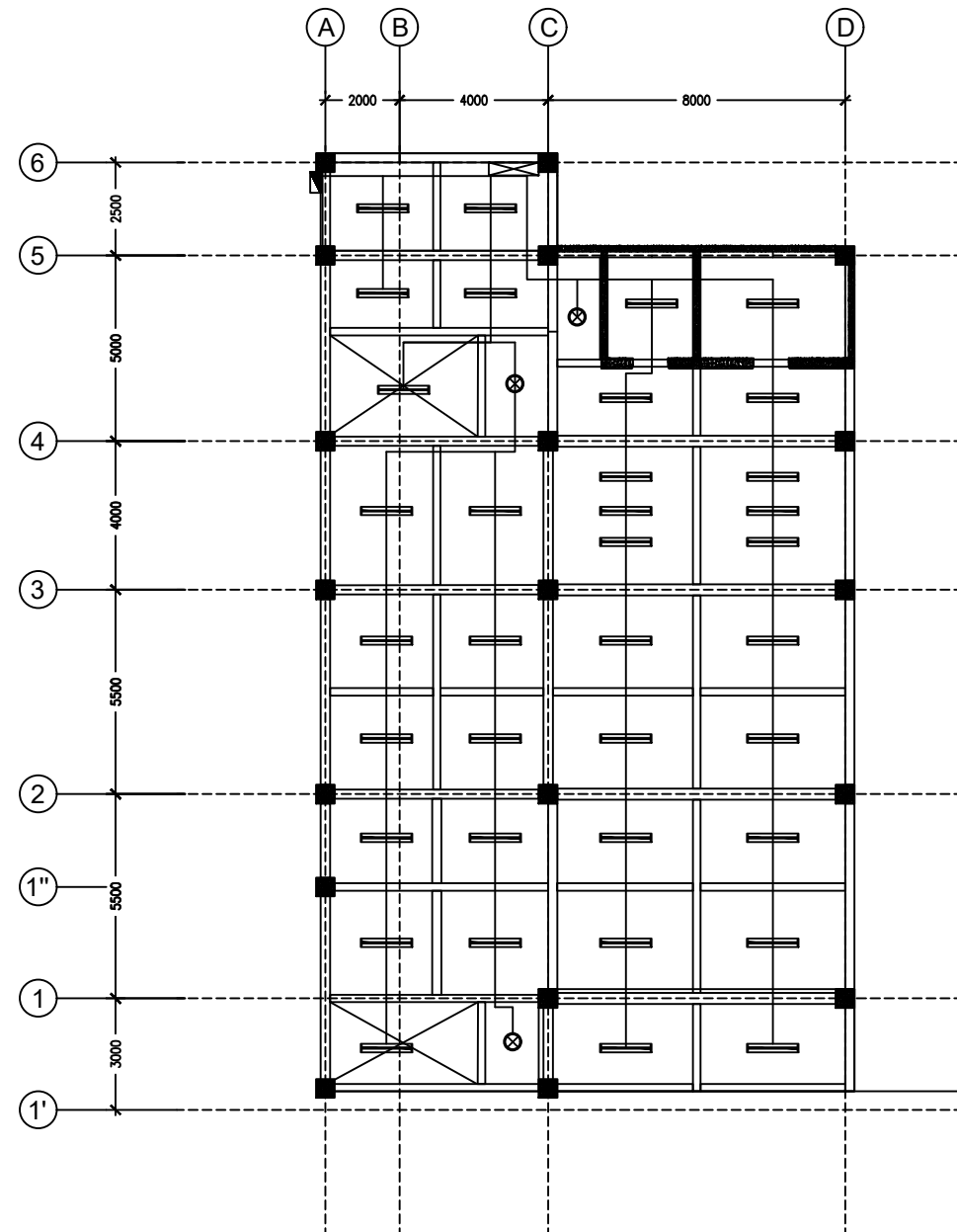

INSTALASI PENERANGAN LANTAI 1
 SKALA 1 : 200

PEMBERI TUGAS



POLITEKNIK NEGERI SRIWIJAYA
 JL. SRIJAYA NEGARA BUKIT BESAR
 KOTA PALEMBANG, SUMATERA
 SELATAN, 30139

JURUSAN



DIII TEKNIK SIPIL
 KONSENTRASI BANGUNAN GEDUNG

KEGIATAN

PERENCANAAN GEDUNG
 KANTOR BANK SUMSEL BABEL
 CAPEM GELUMBANG

MENYETUJUI / MEMERIKSA

PEMBIMBING 1

AMIRUDDIN.S.T., M. Eng. Sc
 NIP. 197005201995031001

PEMBIMBING 2

RICKY RAVSYAN ALHAFAZ, S.T., M. Sc
 NIP. 198805192019031008

DIRENCANAKAN OLEH

SALSABIL AYU FARADILA
 NIM : 062030100023

FITRIA SUMAYYA
 NIM : 062030100025

HASANAH SELY BADRIAH
 NIM : 062030100654

KETERANGAN GAMBAR

INSTALASI PENERANGAN
 LANTAI DASAR DAN LANTAI 1

TAHUN	LEMBAR	SKALA
2023	40	1 : 200

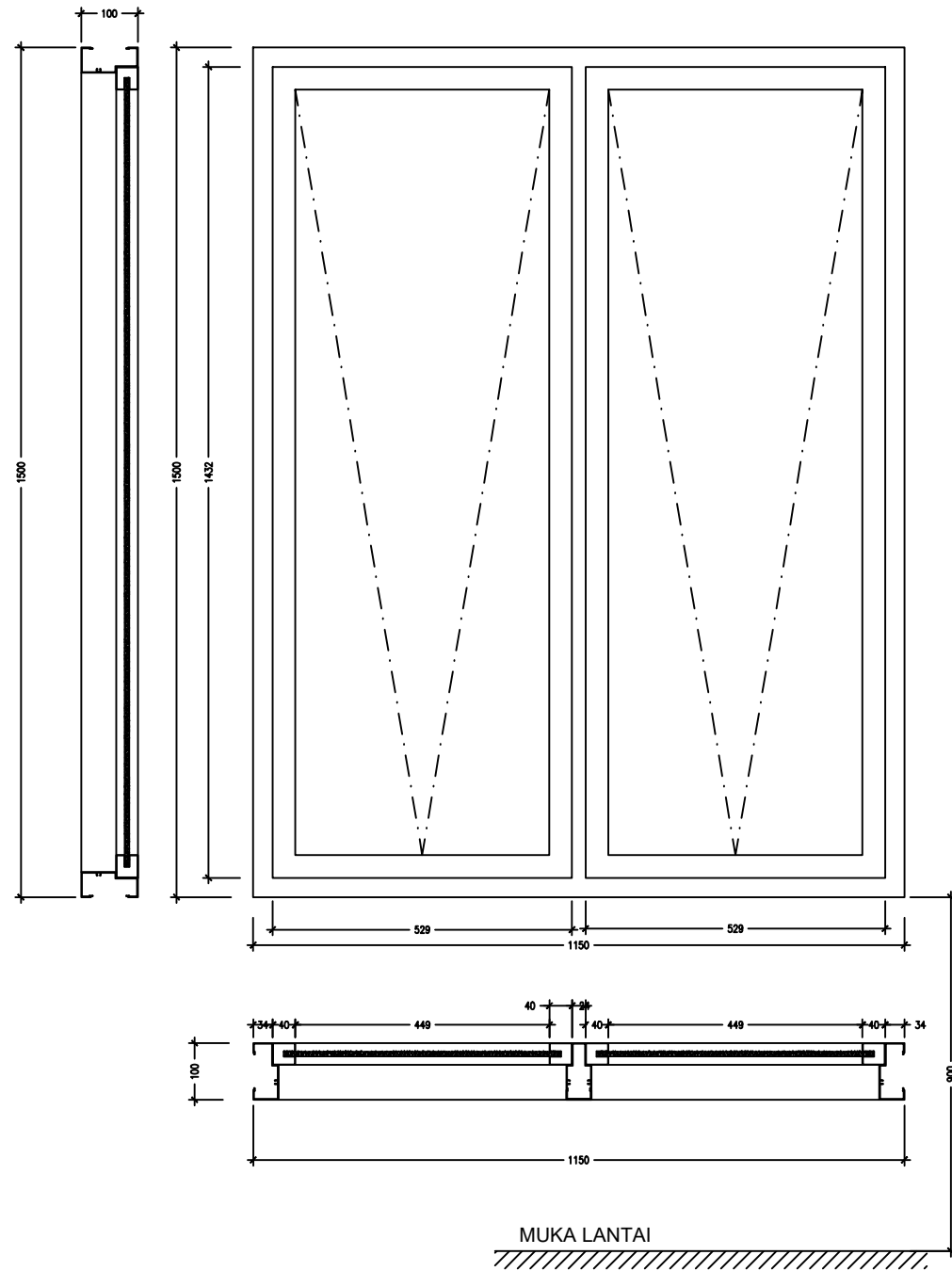

DETAIL JENDELA J1

SKALA 1 : 250

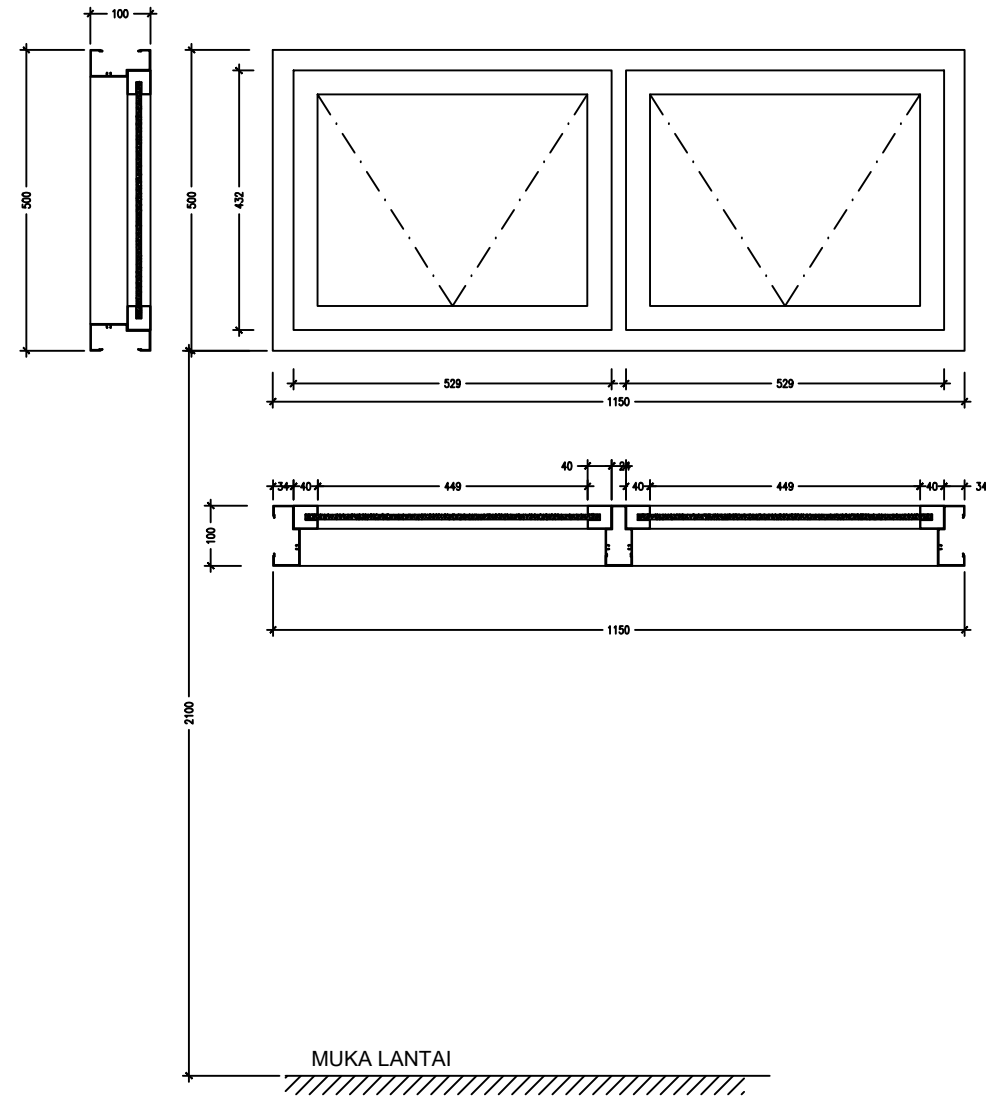

DETAIL JENDELA BV

SKALA 1 : 250

PEMBERI TUGAS



POLITEKNIK NEGERI SRIWIJAYA
JL. SRIJAYA NEGARA BUKIT BESAR
KOTA PALEMBANG, SUMATERA
SELATAN, 30139

JURUSAN



DIII TEKNIK SIPIL
KONSENTRASI BANGUNAN GEDUNG

KEGIATAN

PERENCANAAN GEDUNG KANTOR
BANK SUMSEL BABEL CAPEM
GELUMBANG

MENYETUJUI / MEMERIKSA

DIRENCANAKAN OLEH

KETERANGAN GAMBAR

DETAIL JENDELA J1 DAN
JENDELA BV

TAHUN	LEMBAR	SKALA
2023	37	1 : 250

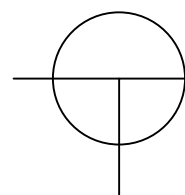
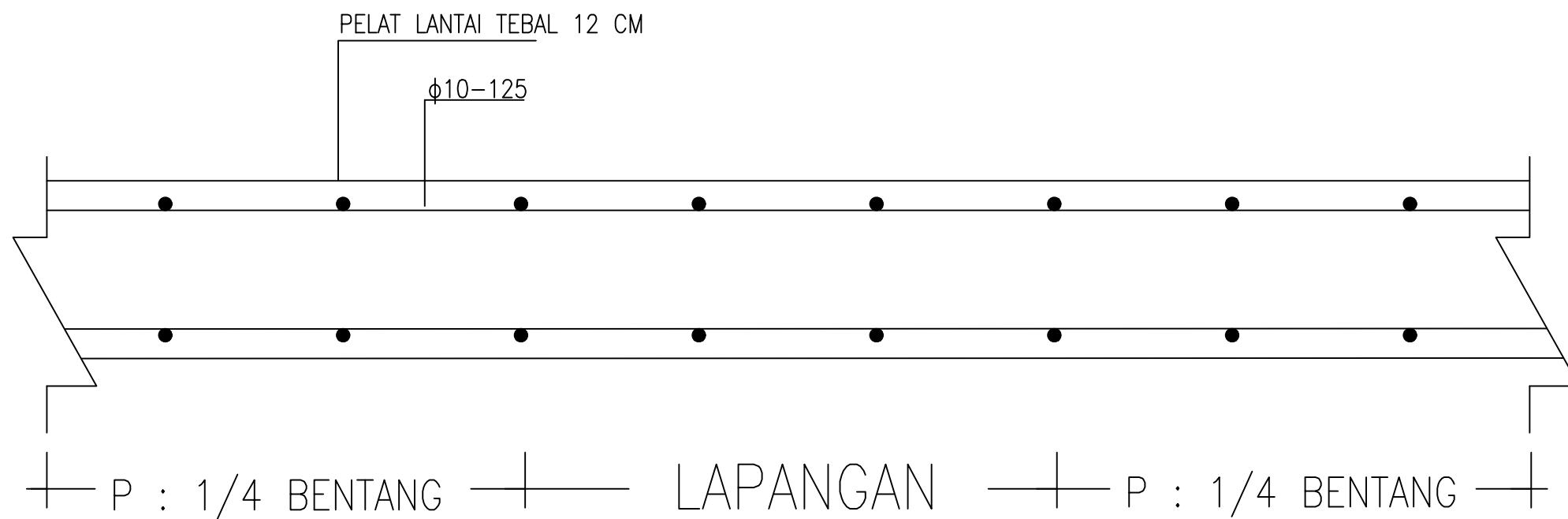

DETAIL PENULANGAN PELAT LANTAI

SKALA 1 : 4

PEMBERI TUGAS



POLITEKNIK NEGERI SRIWIJAYA
JL. SRIJAYA NEGARA BUKIT BESAR
KOTA PALEMBANG, SUMATERA
SELATAN, 30139

JURUSAN



DIH TEKNIK SIPIL
KONSENTRASI BANGUNAN GEDUNG

KEGIATAN

PERENCANAAN GEDUNG
KANTOR BANK SUMSEL BABEL
CAPEM GELUMBANG

MENYETUJUI / MEMERIKSA

PEMBIMBING 1

AMIRUDDIN, S.T., M. Eng. Sc
NIP. 197005201995031001

PEMBIMBING 2

RICKY RAVSYAN ALHAFEZ, S.T., M. Sc
NIP. 198805192019031008

DIRENCANAKAN OLEH

SALSABIL AYU FARADILA
NIM : 062030100023

FITRIA SUMAYYA
NIM : 062030100025

HASANAH SELY BADRIAH
NIM : 062030100654

KETERANGAN GAMBAR

DETAIL PENULANGAN
PELAT LANTAI

TAHUN	LEMBAR	SKALA
2023	14	1 : 4

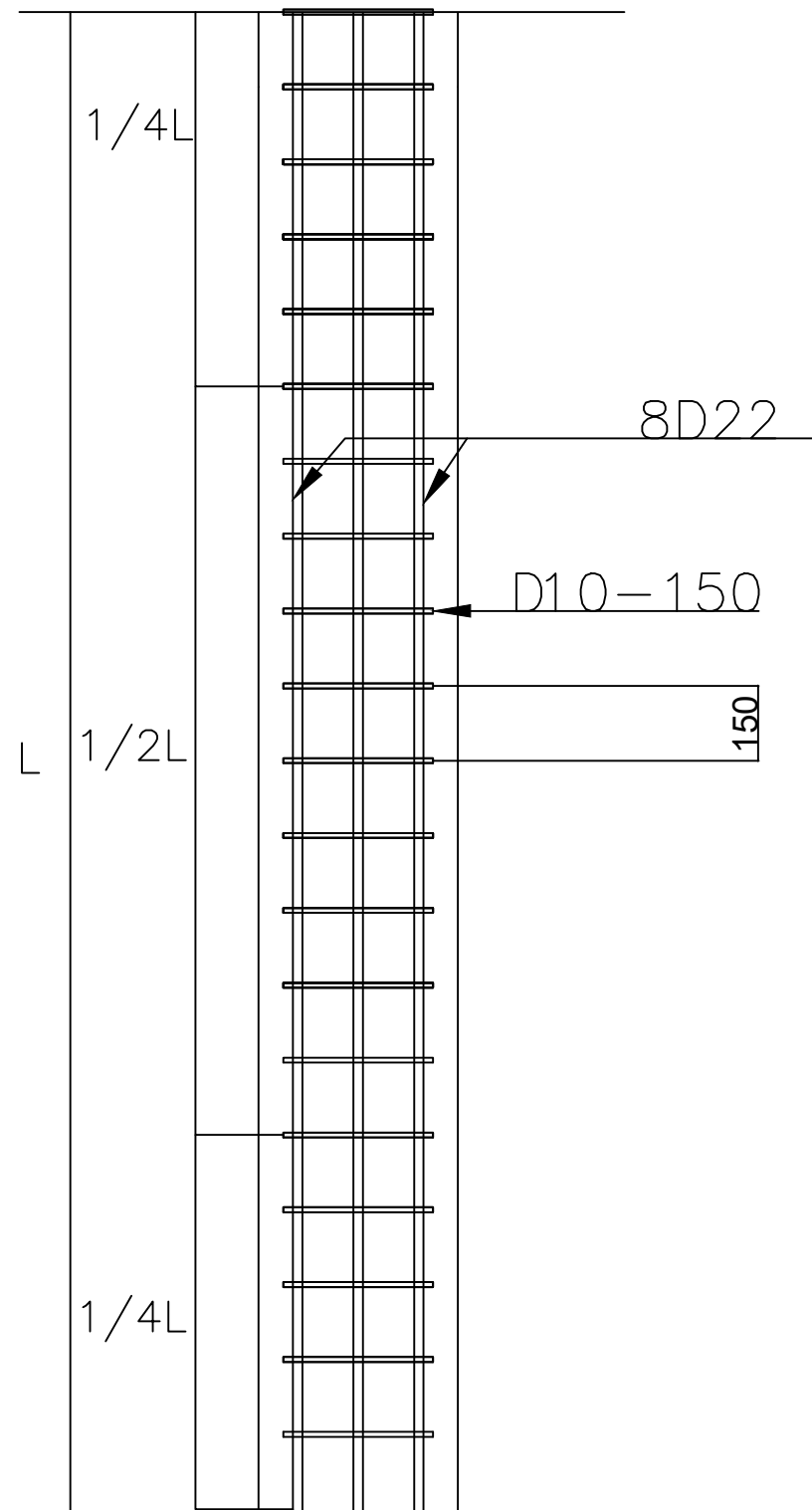

TIPE KOLOM	
K1	
TULANGAN POKOK	8D22
TULANGAN SENGKANG	D10-150

DETAIL PENULANGAN KOLOM
 SKALA 1 : 15

PEMBERI TUGAS



POLITEKNIK NEGERI SRIWIJAYA
 JL. SRIJAYA NEGARA BUKIT BESAR
 KOTA PALEMBANG, SUMATERA
 SELATAN, 30139

JURUSAN



DIII TEKNIK SIPIL
 KONSENTRASI BANGUNAN GEDUNG

KEGIATAN

PERENCANAAN GEDUNG KANTOR
 BANK SUMSEL BABEL CAPEM
 GELUMBANG

MENYETUJUI / MEMERIKSA

PEMBIMBING 1

AMIRUDDIN, S.T., M. Eng. Sc
 NIP. 197005201995031001

PEMBIMBING 2

RICKY RAVSYAN ALHAFEZ, S.T., M. Sc
 NIP. 198805192019031008

DIRENCANAKAN OLEH

SALSABIL AYU FARADILA
 NIM : 062030100023

FITRIA SUMAYYA
 NIM : 062030100025

HASANAH SELY BADRIAH
 NIM : 062030100654

KETERANGAN GAMBAR

DETAIL TULANGAN KOLOM

TAHUN	LEMBAR	SKALA
2023	30	1 : 15

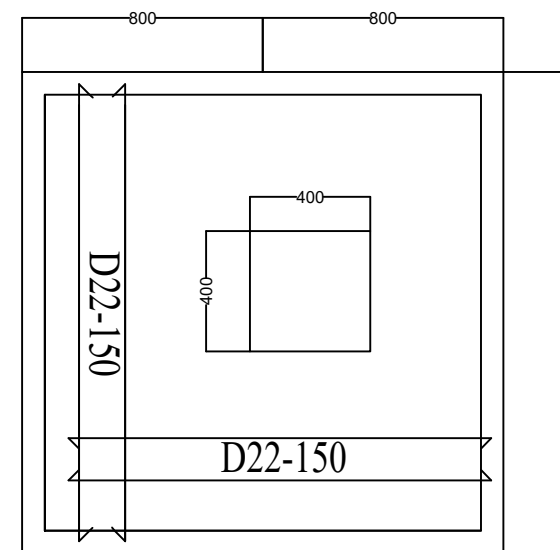
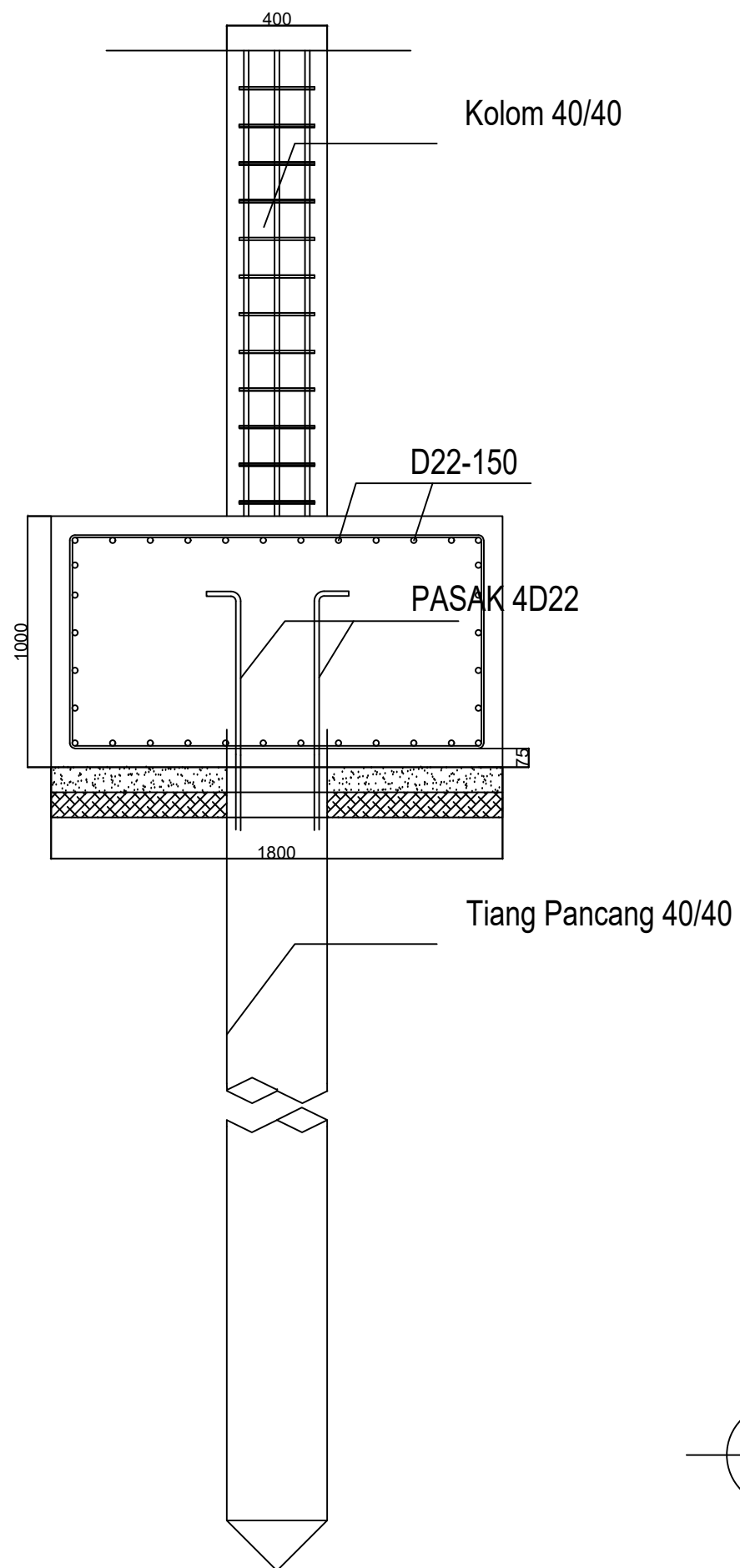

DETAIL PONDASI ARAH X
SKALA 1 : 25

PEMBERI TUGAS



POLITEKNIK NEGERI SRIWIJAYA
JL. SRIJAYA NEGARA BUKIT BESAR
KOTA PALEMBANG, SUMATERA
SELATAN, 30139

JURUSAN



DIII JTEKNIK SIPIL
KONSENTRASI BANGUNAN GEDUNG

KEGIATAN

PERENCANAAN GEDUNG
KANTOR BANK SUMSEL BABEL
CAPEM GELUMBANG

MENYETUJUI / MEMERIKSA

PEMBIMBING 1

AMIRUDDIN, S.T., M. Eng. Sc
NIP. 197005201995031001

PEMBIMBING 2

RICKY RAVSYAN ALHAFAZ, S.T., M. Sc
NIP. 198805192019031008

DIRENCANAKAN OLEH

SALSABIL AYU FARADILA
NIM : 062030100023

FITRIA SUMAYYA
NIM : 062030100025

HASANAH SELY BADRIAH
NIM : 062030100654



KETERANGAN GAMBAR

DETAIL PONDASI
ARAH X

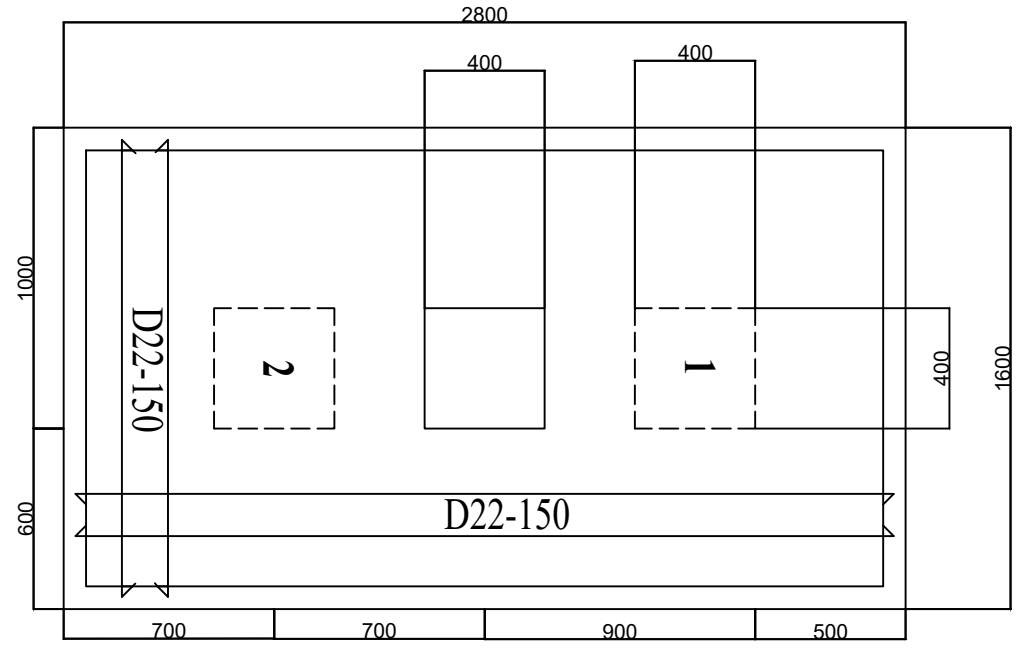
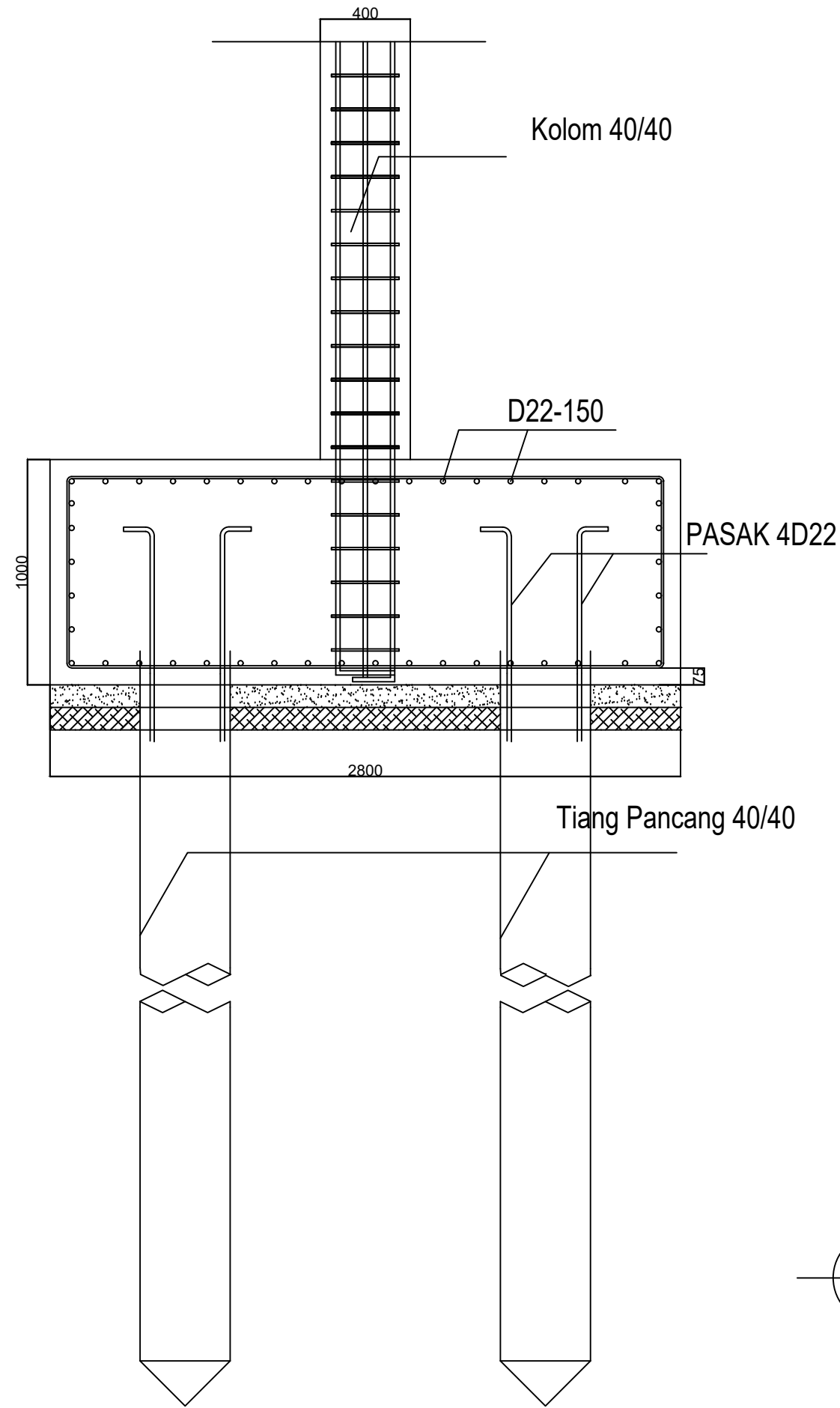
TAHUN	LEMBAR	SKALA
2023	05	1 : 25



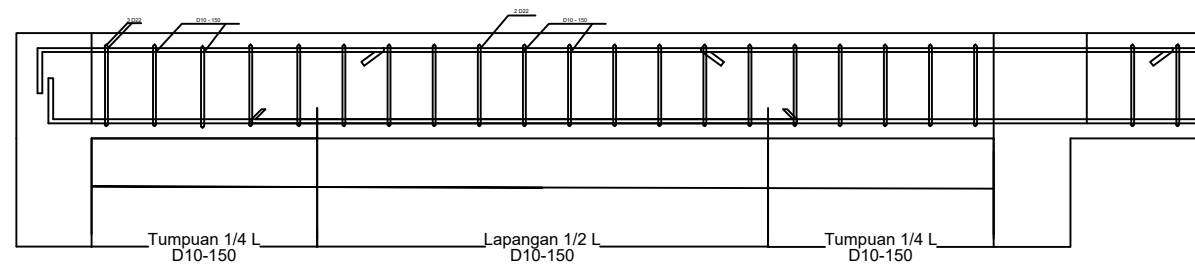

DETAIL PONDASI ARAH Y
 SKALA 1 : 25

PEMBERI TUGAS  POLITEKNIK NEGERI SRIWIJAYA JL. SRIJAYA NEGARA BUKIT BESAR KOTA PALEMBANG, SUMATERA SELATAN, 30139		
JURUSAN  DIII JTEKNIK SIPIL KONSENTRASI BANGUNAN GEDUNG		
KEGIATAN PERENCANAAN GEDUNG KANTOR BANK SUMSEL BABEL CAPEM GELUMBANG		
MENYETUJUI / MEMERIKSA PEMBIMBING 1 <u>AMIRUDDIN, S.T., M. Eng. Sc</u> NIP. 197005201995031001		
PEMBIMBING 2 <u>RICKY RAVSYAN ALHAFAZ, S.T., M. Sc</u> NIP. 198805192019031008		
DIRENCANAKAN OLEH <u>SALSABIL AYU FARADILA</u> NIM : 062030100023		
<u>FITRIA SUMAYYA</u> NIM : 062030100025		
<u>HASANAH SELY BADRIAH</u> NIM : 062030100654		
KETERANGAN GAMBAR DETAIL PONDASI ARAH Y		
TAHUN	LEMBAR	SKALA
2023	06	1 : 25



NAMA	BALOK INDUK (500 X 350)	
	POTONGAN	TUMPUAN
PENAMPANG		
TULANGAN ATAS	3 D 22	2 D 22
TULANGAN BAWAH	2 D 22	2 D 22
TULANGAN SENGKANG	D 10 - 150	D 10 - 150

DETAIL BALOK B2 ARAH MEMANJANG LT. 3 ATAP
 SKALA 1 : 25

PEMBERI TUGAS  POLITEKNIK NEGERI SRIWIJAYA JL. SRIJAYA NEGARA BUKIT BESAR KOTA PALEMBANG, SUMATERA SELATAN, 30139		
JURUSAN  DIII JTEKNIK SIPIL KONSENTRASI BANGUNAN GEDUNG		
KEGIATAN PERENCANAAN GEDUNG KANTOR BANK SUMSEL BABEL CAPEM GELUMBANG		
MENYETUJUI / MEMERIKSA PEMBIMBING 1 <u>AMIRUDDIN, S.T., M. Eng. Sc</u> NIP. 197005201995031001		
PEMBIMBING 2 <u>RICKY RAVSYAN ALHAFEZ, S.T., M. Sc</u> NIP. 198805192019031008		
DIRENCANAKAN OLEH <u>SALSABIL AYU FARADILA</u> NIM : 062030100023		
<u>FITRIA SUMAYYA</u> NIM : 062030100025		
<u>HASANAH SELY BADRIAH</u> NIM : 062030100654		
KETERANGAN GAMBAR DETAIL TULANGAN BALOK INDUK (B2) ARAH MEMANJANG LT. 3 ATAP		
TAHUN	LEMBAR	SKALA
2023	21	1 : 25

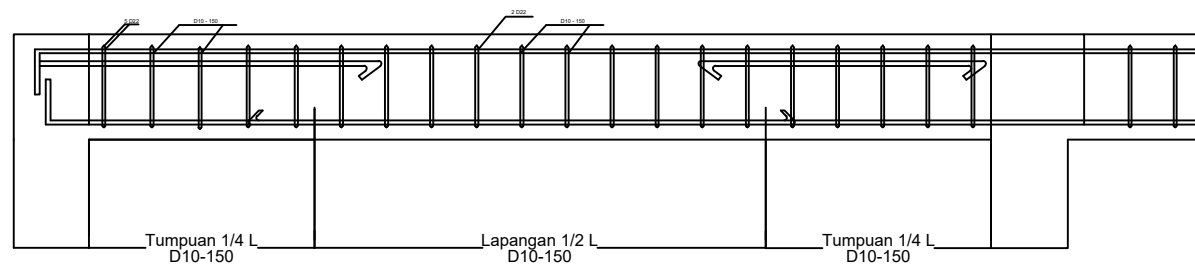

NAMA	BALOK INDUK (500 X 350)	
POTONGAN	TUMPUAN	LAPANGAN
PENAMPANG		
TULANGAN ATAS	5 D 22	2 D 22
TULANGAN BAWAH	2 D 22	3 D 22
TULANGAN SENGKANG	D 10 - 150	D 10 - 150

DETAIL BALOK B2 ARAH MEMANJANG LT. 2
 SKALA 1 : 25

PEMBERI TUGAS



POLITEKNIK NEGERI SRIWIJAYA
 JL. SRIJAYA NEGARA BUKIT BESAR
 KOTA PALEMBANG, SUMATERA
 SELATAN, 30139

JURUSAN



DIII JTEKNIK SIPIL
 KONSENTRASI BANGUNAN GEDUNG

KEGIATAN

PERENCANAAN GEDUNG
 KANTOR BANK SUMSEL BABEL
 CAPEM GELUMBANG

MENYETUJUI / MEMERIKSA

PEMBIMBING 1

AMIRUDDIN, S.T., M. Eng. Sc
 NIP. 197005201995031001

PEMBIMBING 2

RICKY RAVSYAN ALHAFAZ, S.T., M. Sc
 NIP. 198805192019031008

DIRENCANAKAN OLEH

SALSABIL AYU FARADILA
 NIM : 062030100023

FITRIA SUMAYYA
 NIM : 062030100025

HASANAH SELY BADRIAH
 NIM : 062030100654

KETERANGAN GAMBAR

DETAIL TULANGAN BALOK
 INDUK (B2) ARAH
 MEMANJANG LT. 2

TAHUN	LEMBAR	SKALA
2023	20	1 : 25

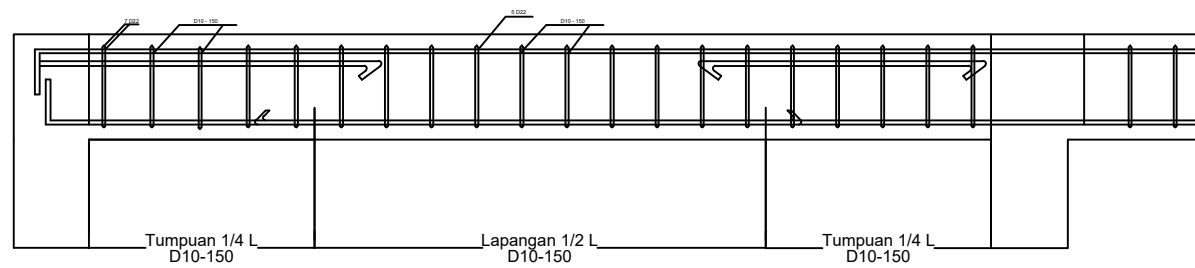

NAMA	BALOK INDUK (600 X 400)		
	POTONGAN	TUMPUAN	LAPANGAN
PENAMPANG			
	TULANGAN ATAS	7 D 22	2 D 22
	TULANGAN BAWAH	2 D 22	5 D 22
	TULANGAN SENGKANG	D 10 - 150	D 10 - 150

DETAIL BALOK B1 ARAH MEMANJANG LT. 1
 SKALA 1 : 25

PEMBERI TUGAS



POLITEKNIK NEGERI SRIWIJAYA
 JL. SRIJAYA NEGARA BUKIT BESAR
 KOTA PALEMBANG, SUMATERA SELATAN, 30139

JURUSAN



DIII JTEKNIK SIPIL
 KONSENTRASI BANGUNAN GEDUNG

KEGIATAN

PERENCANAAN GEDUNG
 KANTOR BANK SUMSEL BABEL
 CAPEM GELUMBANG

MENYETUJUI / MEMERIKSA

PEMBIMBING 1

AMIRUDDIN, S.T., M. Eng. Sc
 NIP. 197005201995031001

PEMBIMBING 2

RICKY RAVSYAN ALHAFEZ, S.T., M. Sc
 NIP. 198805192019031008

DIRENCANAKAN OLEH

SALSABIL AYU FARADILA
 NIM : 062030100023

FITRIA SUMAYYA
 NIM : 062030100025

HASANAH SELY BADRIAH
 NIM : 062030100654

KETERANGAN GAMBAR

DETAIL TULANGAN BALOK
 INDUK (B1) ARAH
 MEMANJANG LT. 1

TAHUN	LEMBAR	SKALA
2023	17	1 : 25

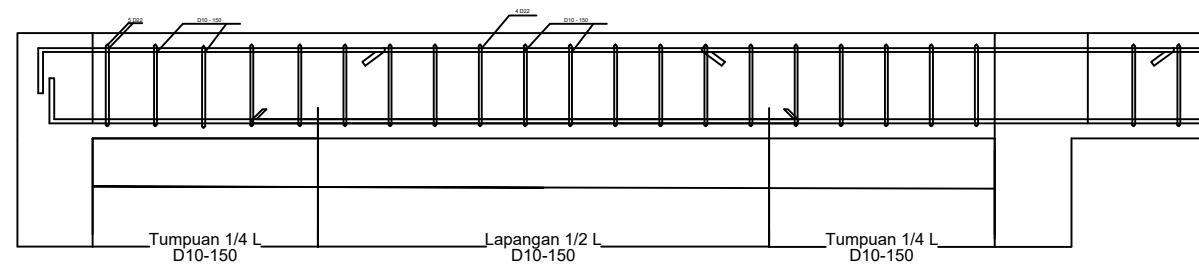

NAMA	BALOK INDUK (600 X 400)	
POTONGAN	TUMPUAN	LAPANGAN
PENAMPANG		
TULANGAN ATAS	5 D 22	2 D 22
TULANGAN BAWAH	2 D 22	4 D 22
TULANGAN SENGKANG	D 10 - 150	D 10 - 150

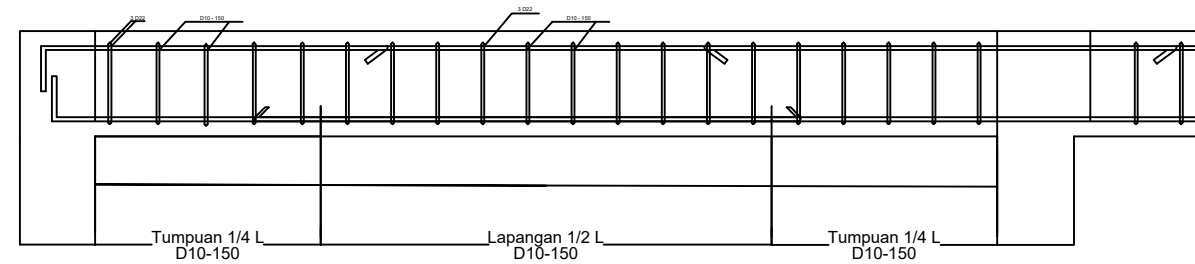

DETAIL BALOK B1 ARAH MEMANJANG LT. 2
 SKALA 1 : 25

PEMBERI TUGAS POLITEKNIK NEGERI SRIWIJAYA JL. SRIJAYA NEGARA BUKIT BESAR KOTA PALEMBANG, SUMATERA SELATAN, 30139		
JURUSAN DIII JTEKNIK SIPIL KONSENTRASI BANGUNAN GEDUNG		
KEGIATAN PERENCANAAN GEDUNG KANTOR BANK SUMSEL BABEL CAPEM GELUMBANG		
MENYETUJUI / MEMERIKSA PEMBIMBING 1 <u>AMIRUDDIN, S.T., M. Eng. Sc</u> NIP. 197005201995031001		
PEMBIMBING 2 <u>RICKY RAVSYAN ALHAFEZ, S.T., M. Sc</u> NIP. 198805192019031008		
DIRENCANAKAN OLEH <u>SALSABIL AYU FARADILA</u> NIM : 062030100023		
<u>FITRIA SUMAYYA</u> NIM : 062030100025		
<u>HASANAH SELY BADRIAH</u> NIM : 062030100654		
KETERANGAN GAMBAR DETAIL TULANGAN BALOK INDUK (B1) ARAH MEMANJANG LT. 2		
TAHUN	LEMBAR	SKALA
2023	18	1 : 25



NAMA	BALOK INDUK (600 X 400)	
POTONGAN	TUMPUAN	LAPANGAN
PENAMPANG		
TULANGAN ATAS	3 D 22	2 D 22
TULANGAN BAWAH	2 D 22	3 D 22
TULANGAN SENGKANG	D 10 - 150	D 10 - 150

DETAIL BALOK B1 ARAH MEMANJANG LT. 3 ATAP
 SKALA 1 : 25

PEMBERI TUGAS  POLITEKNIK NEGERI SRIWIJAYA JL. SRIJAYA NEGARA BUKIT BESAR KOTA PALEMBANG, SUMATERA SELATAN, 30139		
JURUSAN  DIII JTEKNIK SIPIL KONSENTRASI BANGUNAN GEDUNG		
KEGIATAN PERENCANAAN GEDUNG KANTOR BANK SUMSEL BABEL CAPEM GELUMBANG		
MENYETUJUI / MEMERIKSA PEMBIMBING 1 <u>AMIRUDDIN, S.T., M. Eng. Sc</u> NIP. 197005201995031001		
PEMBIMBING 2 <u>RICKY RAVSYAN ALHAFEZ, S.T., M. Sc</u> NIP. 198805192019031008		
DIRENCANAKAN OLEH <u>SALSABIL AYU FARADILA</u> NIM : 062030100023		
<u>FITRIA SUMAYYA</u> NIM : 062030100025		
<u>HASANAH SELY BADRIAH</u> NIM : 062030100654		
KETERANGAN GAMBAR DETAIL TULANGAN BALOK INDUK (B1) ARAH MEMANJANG LT. 3 ATAP		
TAHUN	LEMBAR	SKALA
2023	19	1 : 25

PEMBERI TUGAS



POLITEKNIK NEGERI SRIWIJAYA
JL. SRIJAYA NEGARA BUKIT BESAR
KOTA PALEMBANG, SUMATERA
SELATAN, 30139

JURUSAN



DIII JTEKNIK SIPIL
KONSENTRASI BANGUNAN GEDUNG

KEGIATAN

PERENCANAAN GEDUNG
KANTOR BANK SUMSEL BABEL
CAPEM GELUMBANG

MENYETUJUI / MEMERIKSA

PEMBIMBING 1

AMIRUDDIN, S.T., M. Eng. Sc
NIP. 197005201995031001

PEMBIMBING 2

RICKY RAVSYAN ALHAFEZ, S.T., M. Sc
NIP. 198805192019031008

DIRENCANAKAN OLEH

SALSABIL AYU FARADILA
NIM : 062030100023

FITRIA SUMAYYA
NIM : 062030100025

HASANAH SELY BADRIAH
NIM : 062030100654

KETERANGAN GAMBAR

DETAIL TULANGAN BALOK
INDUK (B2) ARAH
MELINTANG LT. 1

TAHUN	LEMBAR	SKALA
2023	22	1 : 25

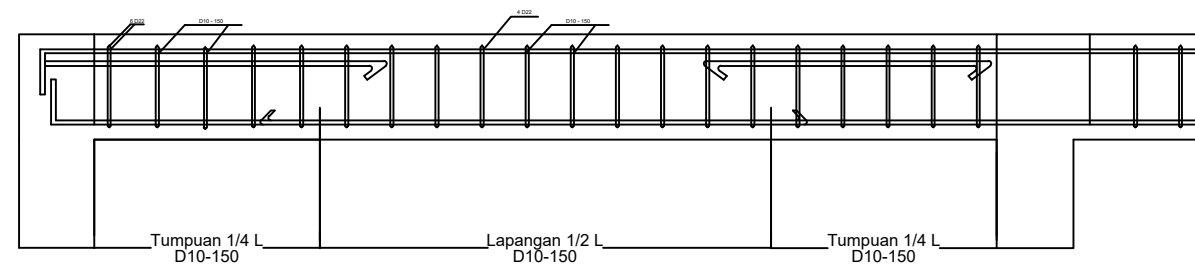

NAMA	BALOK INDUK (500 X 350)	
POTONGAN	TUMPUAN	LAPANGAN
PENAMPANG		
TULANGAN ATAS	6 D 22	2 D 22
TULANGAN BAWAH	2 D 22	4 D 22
TULANGAN SENGKANG	D 10 - 150	D 10 - 150

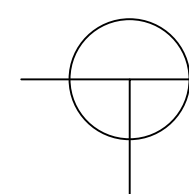
 **DETAIL BALOK B2 ARAH MELINTANG LT. 1**
SKALA 1 : 25

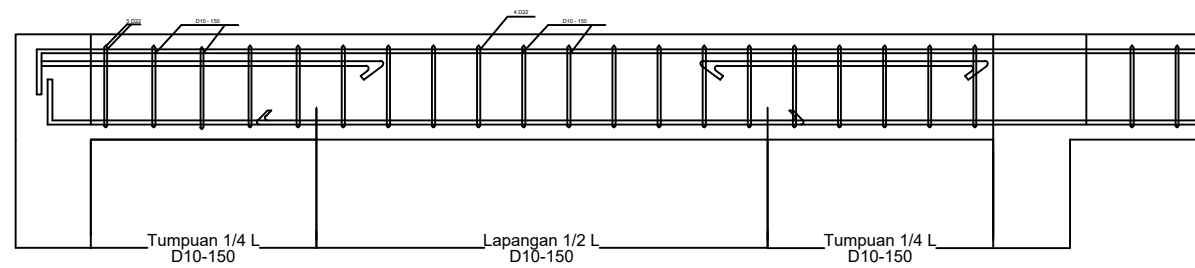

NAMA	BALOK INDUK (500 X 350)	
POTONGAN	TUMPUAN	LAPANGAN
PENAMPANG		
TULANGAN ATAS	5 D 22	2 D 22
TULANGAN BAWAH	2 D 22	4 D 22
TULANGAN SENGKANG	D 10 - 150	D 10 - 150

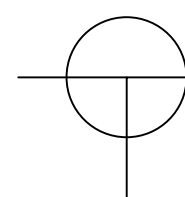
DETAIL BALOK B2 ARAH MELINTANG LT. 2
 SKALA 1 : 25

PEMBERI TUGAS



POLITEKNIK NEGERI SRIWIJAYA
 JL. SRIJAYA NEGARA BUKIT BESAR
 KOTA PALEMBANG, SUMATERA SELATAN, 30139

JURUSAN



DIII JTEKNIK SIPIL
 KONSENTRASI BANGUNAN GEDUNG

KEGIATAN

PERENCANAAN GEDUNG
 KANTOR BANK SUMSEL BABEL
 CAPEM GELUMBANG

MENYETUJUI / MEMERIKSA

PEMBIMBING 1

AMIRUDDIN, S.T., M. Eng. Sc
 NIP. 197005201995031001

PEMBIMBING 2

RICKY RAVSYAN ALHAFAZ, S.T., M. Sc
 NIP. 198805192019031008

DIRENCANAKAN OLEH

SALSABIL AYU FARADILA
 NIM : 062030100023

FITRIA SUMAYYA
 NIM : 062030100025

HASANAH SELY BADRIAH
 NIM : 062030100654

KETERANGAN GAMBAR

DETAIL TULANGAN BALOK
 INDUK (B1) ARAH
 MELINTANG LT. 2

TAHUN	LEMBAR	SKALA
2023	23	1 : 25

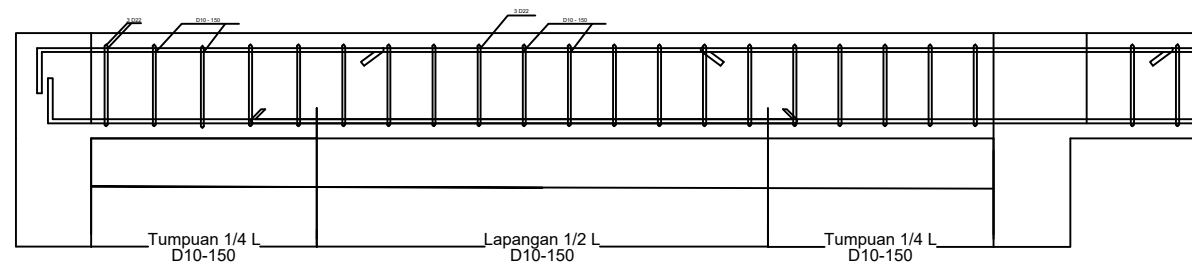

NAMA	BALOK INDUK (600 X 400)	
POTONGAN	TUMPUAN	LAPANGAN
PENAMPANG		
TULANGAN ATAS	3 D 22	2 D 22
TULANGAN BAWAH	2 D 22	3 D 22
TULANGAN SENGKANG	D 10 - 150	D 10 - 150



DETAIL BALOK B2 ARAH MELINTANG LT. 3 ATAP
 SKALA 1 : 25

PEMBERI TUGAS



POLITEKNIK NEGERI SRIWIJAYA
 JL. SRIJAYA NEGARA BUKIT BESAR
 KOTA PALEMBANG, SUMATERA SELATAN, 30139

JURUSAN



DIII JTEKNIK SIPIL
 KONSENTRASI BANGUNAN GEDUNG

KEGIATAN

PERENCANAAN GEDUNG
 KANTOR BANK SUMSEL BABEL
 CAPEM GELUMBANG

MENYETUJUI / MEMERIKSA

PEMBIMBING 1

AMIRUDDIN, S.T., M. Eng. Sc
 NIP. 197005201995031001

PEMBIMBING 2

RICKY RAVSYAN ALHAFEZ, S.T., M. Sc
 NIP. 198805192019031008

DIRENCANAKAN OLEH

SALSABIL AYU FARADILA
 NIM : 062030100023

FITRIA SUMAYYA
 NIM : 062030100025

HASANAH SELY BADRIAH
 NIM : 062030100654

KETERANGAN GAMBAR

DETAIL TULANGAN BALOK
 INDUK (B2) ARAH
 MELINTANG LT. 3 ATAP

TAHUN	LEMBAR	SKALA
2023	24	1 : 25

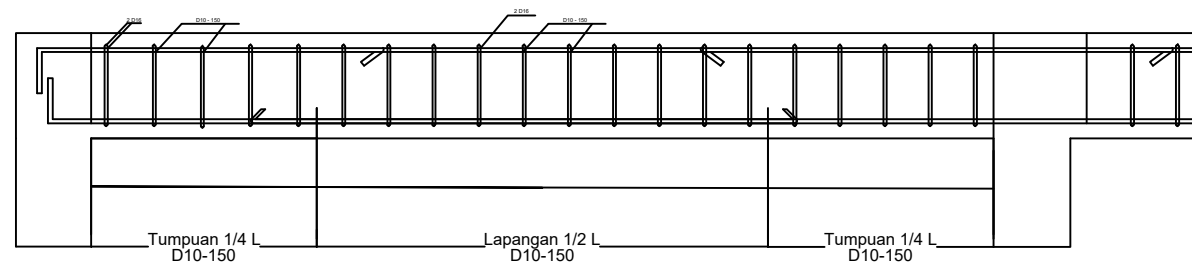

NAMA POTONGAN	BALOK ANAK (250 x 400) mm	
	TUMPUAN	LAPANGAN
PENAMPANG		
TULANGAN ATAS	2D16	2D16
TULANGAN BAWAH	2D16	2D16
TULANGAN SENGKANG	D10 - 150	D10 - 150

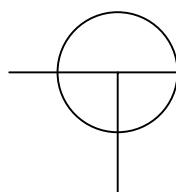

DETAIL BALOK B3 ARAH MELINTANG LT. 1
 SKALA 1 : 25

PEMBERI TUGAS



POLITEKNIK NEGERI SRIWIJAYA
 JL. SRIJAYA NEGARA BUKIT BESAR
 KOTA PALEMBANG, SUMATERA SELATAN, 30139

JURUSAN



DIII JTEKNIK SIPIL
 KONSENTRASI BANGUNAN GEDUNG

KEGIATAN

PERENCANAAN GEDUNG
KANTOR BANK SUMSEL BABEL
CAPEM GELUMBANG

MENYETUJUI / MEMERIKSA

PEMBIMBING 1

AMIRUDDIN, S.T., M. Eng. Sc
 NIP. 197005201995031001

PEMBIMBING 2

RICKY RAVSYAN ALHAFAZ, S.T., M. Sc
 NIP. 198805192019031008

DIRENCANAKAN OLEH

SALSABIL AYU FARADILA
 NIM : 062030100023

FITRIA SUMAYYA
 NIM : 062030100025

HASANAH SELY BADRIAH
 NIM : 062030100654

KETERANGAN GAMBAR

DETAIL TULANGAN BALOK
INDUK (B3) ARAH
MELINTANG LT. 3 ATAP

TAHUN	LEMBAR	SKALA
2023	25	1 : 25

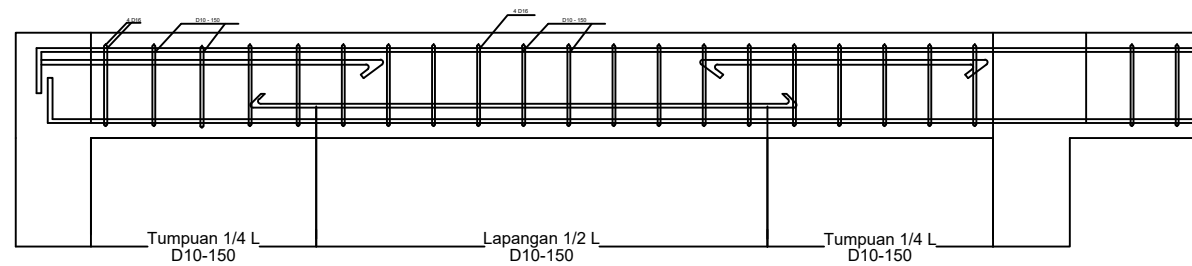

NAMA	BALOK ANAK (250 x 400) mm	
	POTONGAN TUMPUAN	POTONGAN LAPANGAN
PENAMPANG		
TULANGAN ATAS	4D16	2D16
TULANGAN BAWAH	2D16	4D16
TULANGAN SENGKANG	D10 - 150	D10 - 150

DETAIL BALOK B3 ARAH MEMANJANG LT. 1
 SKALA 1 : 25

PEMBERI TUGAS



POLITEKNIK NEGERI SRIWIJAYA
 JL. SRIJAYA NEGARA BUKIT BESAR
 KOTA PALEMBANG, SUMATERA SELATAN, 30139

JURUSAN



DIII JTEKNIK SIPIL
 KONSENTRASI BANGUNAN GEDUNG

KEGIATAN

PERENCANAAN GEDUNG
 KANTOR BANK SUMSEL BABEL
 CAPEM GELUMBANG

MENYETUJUI / MEMERIKSA

PEMBIMBING 1

AMIRUDDIN, S.T., M. Eng. Sc
 NIP. 197005201995031001

PEMBIMBING 2

RICKY RAVSYAN ALHAFEZ, S.T., M. Sc
 NIP. 198805192019031008

DIRENCANAKAN OLEH

SALSABIL AYU FARADILA
 NIM : 062030100023

FITRIA SUMAYYA
 NIM : 062030100025

HASANAH SELY BADRIAH
 NIM : 062030100654

KETERANGAN GAMBAR

DETAIL TULANGAN BALOK
 INDUK (B2) ARAH
 MELINTANG LT. 3 ATAP

TAHUN	LEMBAR	SKALA
2023	26	1 : 25

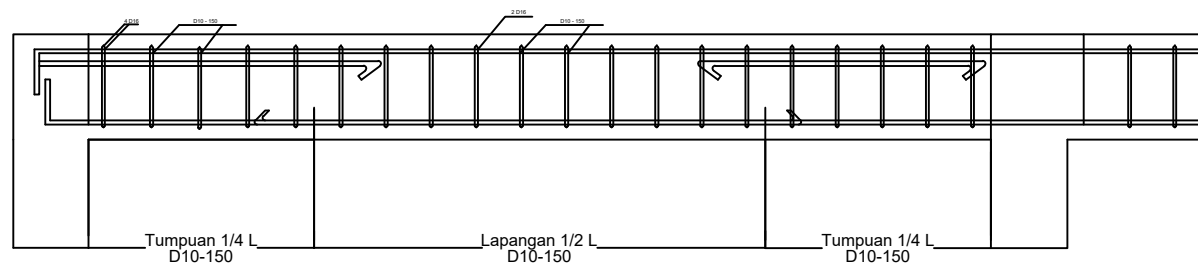

BALOK ANAK (250 x 400) mm		
POTONGAN	TUMPUAN	LAPANGAN
PENAMPANG		
TULANGAN ATAS	4D16	2D16
TULANGAN BAWAH	2D16	2D16
TULANGAN SENGKANG	D10 - 150	D10 - 150

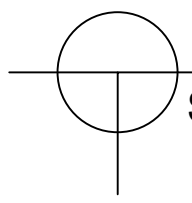

DETAIL BALOK B3 ARAH MEMANJANG DAN MELINTANG LT. 2

SKALA 1 : 25

PEMBERI TUGAS



POLITEKNIK NEGERI SRIWIJAYA
JL. SRIJAYA NEGARA BUKIT BESAR
KOTA PALEMBANG, SUMATERA
SELATAN, 30139

JURUSAN



DIII JTEKNIK SIPIL
KONSENTRASI BANGUNAN GEDUNG

KEGIATAN

PERENCANAAN GEDUNG
KANTOR BANK SUMSEL BABEL
CAPEM GELUMBANG

MENYETUJUI / MEMERIKSA

PEMBIMBING 1

AMIRUDDIN, S.T., M. Eng. Sc
NIP. 197005201995031001

PEMBIMBING 2

RICKY RAVSYAN ALHAFAZ, S.T., M. Sc
NIP. 198805192019031008

DIRENCANAKAN OLEH

SALSABIL AYU FARADILA
NIM : 062030100023

FITRIA SUMAYYA
NIM : 062030100025

HASANAH SELY BADRIAH
NIM : 062030100654

KETERANGAN GAMBAR

DETAIL TULANGAN BALOK
INDUK (B3) ARAH MEMANJANG
DAN MELINTANG LT. 2

TAHUN	LEMBAR	SKALA
2023	27	1 : 25

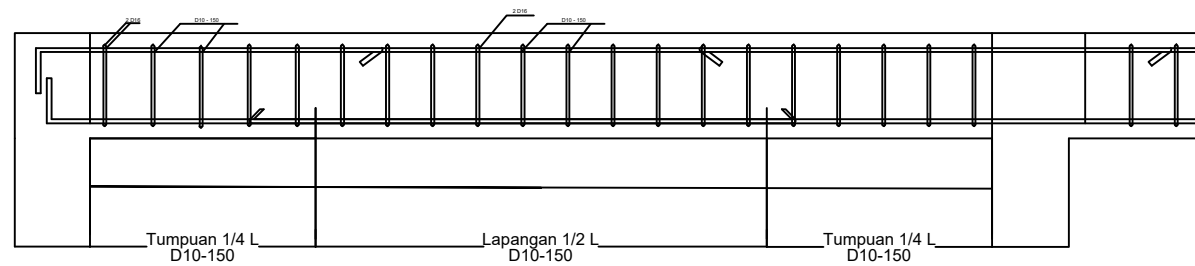

NAMA POTONGAN	BALOK ANAK (250 x 400) mm	
	TUMPUAN	LAPANGAN
PENAMPANG		
TULANGAN ATAS	2D16	2D16
TULANGAN BAWAH	2D16	2D16
TULANGAN SENGRANG	D10 - 150	D10 - 150

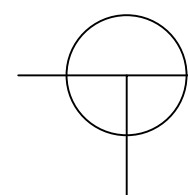

DETAIL BALOK B3 ARAH MEMANJANG DAN MELINTANG LT. 3 ATAP

SKALA 1 : 25

PEMBERI TUGAS



POLITEKNIK NEGERI SRIWIJAYA
JL. SRIJAYA NEGARA BUKIT BESAR
KOTA PALEMBANG, SUMATERA
SELATAN, 30139

JURUSAN



DIII JTEKNIK SIPIL
KONSENTRASI BANGUNAN GEDUNG

KEGIATAN

PERENCANAAN GEDUNG
KANTOR BANK SUMSEL BABEL
CAPEM GELUMBANG

MENYETUJUI / MEMERIKSA

PEMBIMBING 1

AMIRUDDIN, S.T., M. Eng. Sc
NIP. 197005201995031001

PEMBIMBING 2

RICKY RAVSYAN ALHAFEZ, S.T., M. Sc
NIP. 198805192019031008

DIRENCANAKAN OLEH

SALSABIL AYU FARADILA
NIM : 062030100023

FITRIA SUMAYYA
NIM : 062030100025

HASANAH SELY BADRIAH
NIM : 062030100654

KETERANGAN GAMBAR

DETAIL TULANGAN BALOK
INDUK (B3) ARAH MEMANJANG
DAN MELINTANG LT. 3 ATAP

TAHUN	LEMBAR	SKALA
2023	28	1 : 25

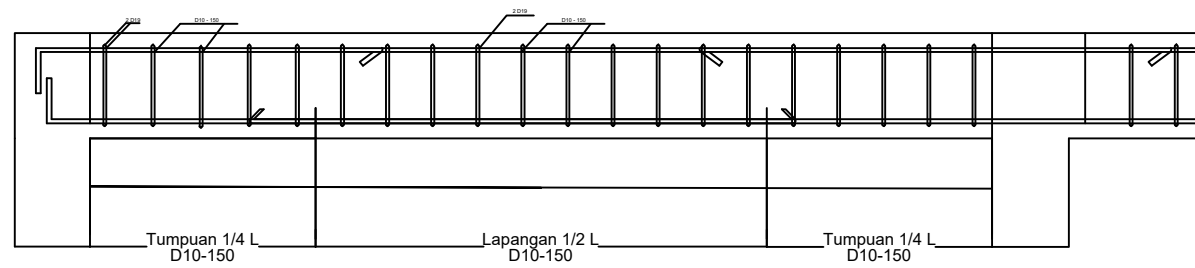

SLOOF (600 x 400) mm		
NAMA	TUMPUAN	LAPANGAN
POTONGAN		
PENAMPANG		
TULANGAN ATAS	2D19	2D19
TULANGAN BAWAH	2D19	2D19
TULANGAN SENGKANG	D10 - 150	D10 - 150

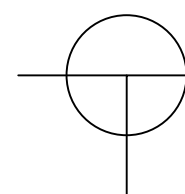
DETAIL PENULANGAN SLOOF 1
 SKALA 1 : 25

PEMBERI TUGAS



POLITEKNIK NEGERI SRIWIJAYA
 JL. SRIJAYA NEGARA BUKIT BESAR
 KOTA PALEMBANG, SUMATERA
 SELATAN, 30139

JURUSAN



DIII JTEKNIK SIPIL
 KONSENTRASI BANGUNAN GEDUNG

KEGIATAN

PERENCANAAN GEDUNG
 KANTOR BANK SUMSEL BABEL
 CAPEM GELUMBANG

MENYETUJUI / MEMERIKSA

PEMBIMBING 1

AMIRUDDIN, S.T., M. Eng. Sc
 NIP. 197005201995031001

PEMBIMBING 2

RICKY RAVSYAN ALHAFEZ, S.T., M. Sc
 NIP. 198805192019031008

DIRENCANAKAN OLEH

SALSABIL AYU FARADILA
 NIM : 062030100023

FITRIA SUMAYYA
 NIM : 062030100025

HASANAH SELY BADRIAH
 NIM : 062030100654

KETERANGAN GAMBAR

DETAIL TULANGAN SLOOF 1

TAHUN	LEMBAR	SKALA
2023	08	1 : 25

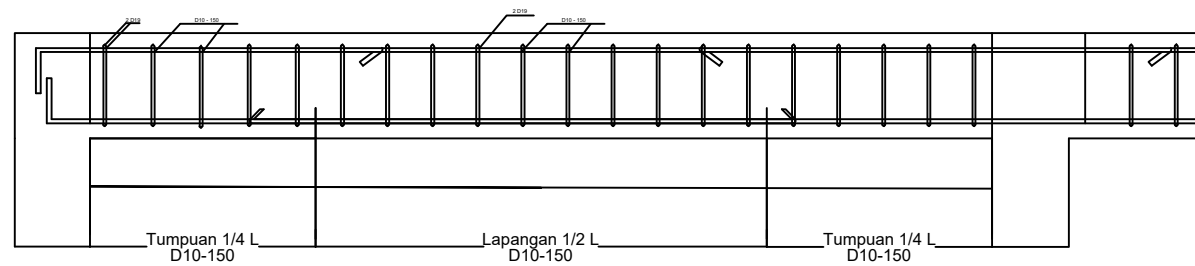

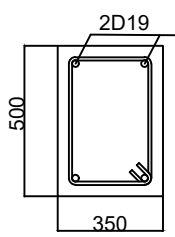
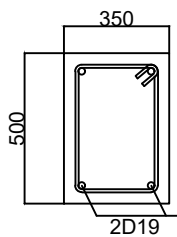
NAMA	SLOOF (350 x 500) mm	
	TUMPUAN	LAPANGAN
PENAMPANG		
TULANGAN ATAS	2D19	2D19
TULANGAN BAWAH	2D19	2D19
TULANGAN SENGKANG	D10 - 150	D10 - 150

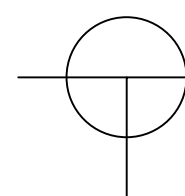
DETAIL PENULANGAN SLOOF 2
 SKALA 1 : 25

PEMBERI TUGAS



POLITEKNIK NEGERI SRIWIJAYA
 JL. SRIJAYA NEGARA BUKIT BESAR
 KOTA PALEMBANG, SUMATERA SELATAN, 30139

JURUSAN



DIII JTEKNIK SIPIL
 KONSENTRASI BANGUNAN GEDUNG

KEGIATAN

PERENCANAAN GEDUNG
 KANTOR BANK SUMSEL BABEL
 CAPEM GELUMBANG

MENYETUJUI / MEMERIKSA

PEMBIMBING 1

AMIRUDDIN, S.T., M. Eng. Sc
 NIP. 197005201995031001

PEMBIMBING 2

RICKY RAVSYAN ALHAFEZ, S.T., M. Sc
 NIP. 198805192019031008

DIRENCANAKAN OLEH

SALSABIL AYU FARADILA
 NIM : 062030100023

FITRIA SUMAYYA
 NIM : 062030100025

HASANAH SELY BADRIAH
 NIM : 062030100654



KETERANGAN GAMBAR

DETAIL TULANGAN SLOOF 2

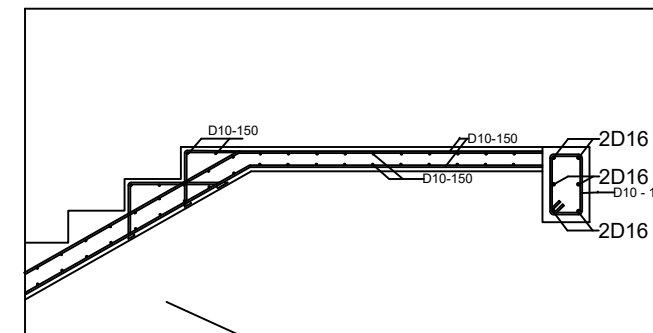
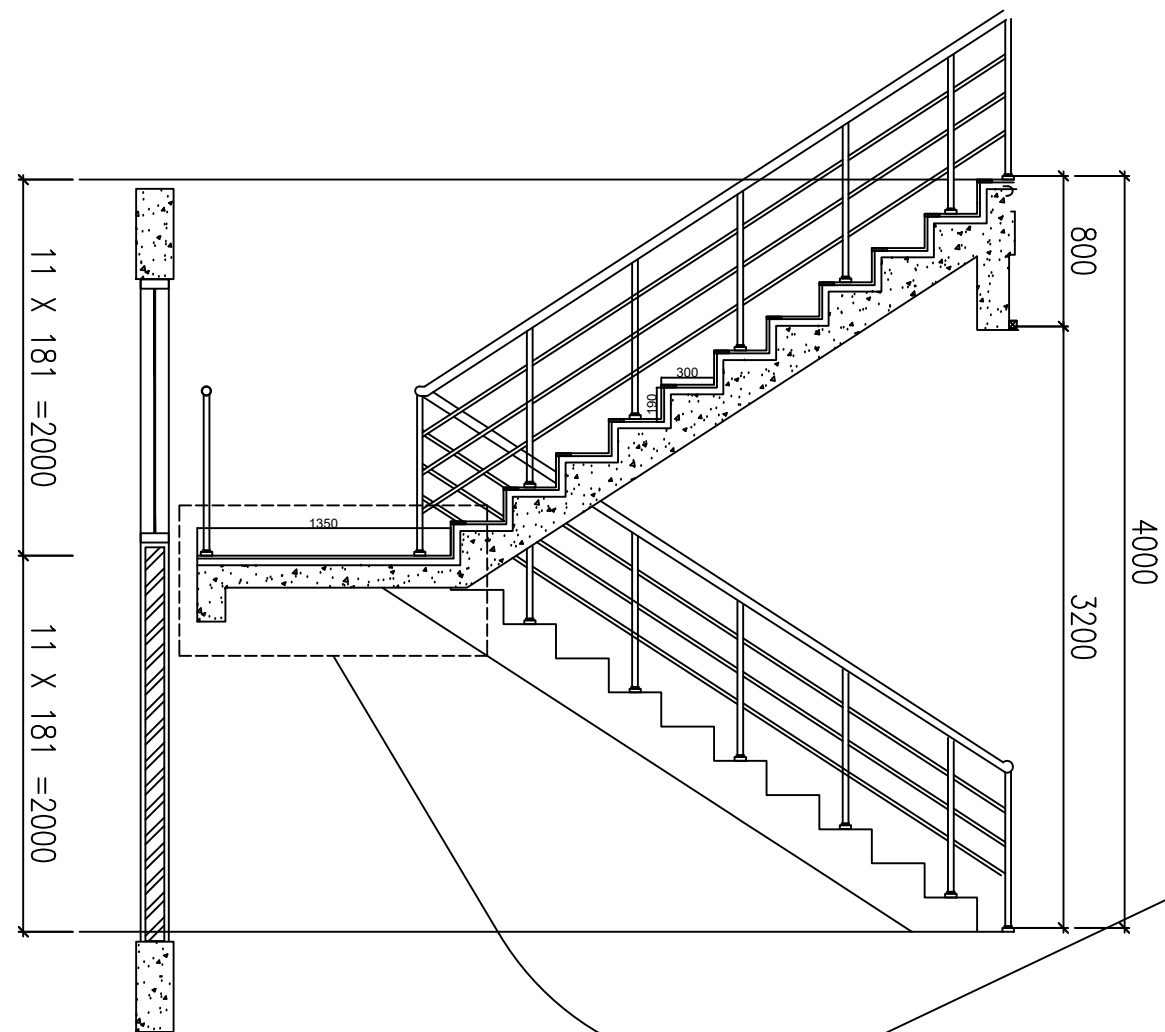
TAHUN	LEMBAR	SKALA
2023	09	1 : 25

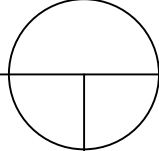

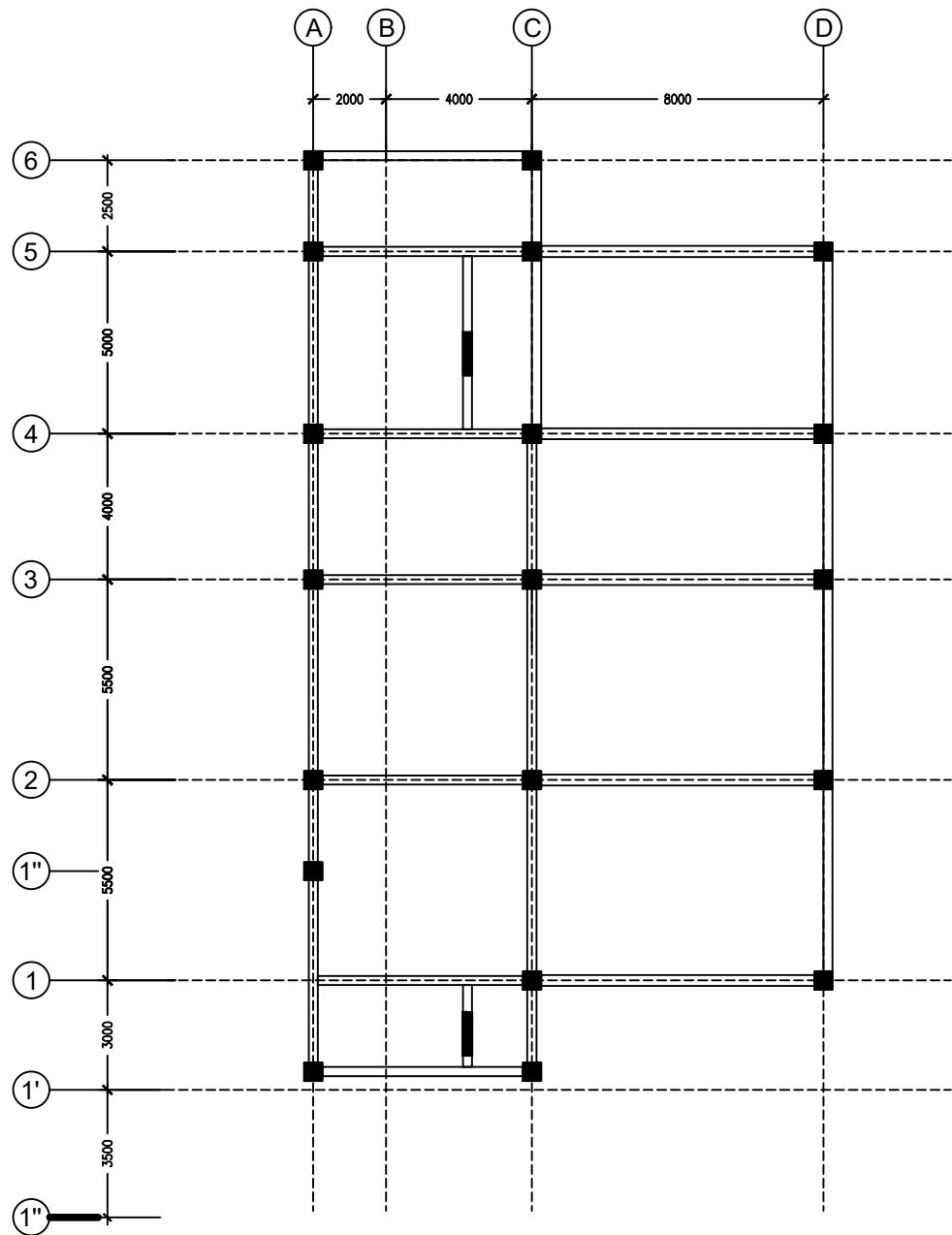

DETAIL PENULANGAN TANGGA LANTAI 1
 SKALA 1 : 40

PEMBERI TUGAS  POLITEKNIK NEGERI SRIWIJAYA JL. SRIJAYA NEGARA BUKIT BESAR KOTA PALEMBANG, SUMATERA SELATAN, 30139		
JURUSAN  DIIR TEKNIK SIPIL KONSENTRASI BANGUNAN GEDUNG		
KEGIATAN PERENCANAAN GEDUNG KANTOR BANK SUMSEL BABEL CAPEM GELUMBANG		
MENYETUJUI / MEMERIKSA PEMBIMBING 1 <u>AMIRUDDIN, S.T., M. Eng. Sc</u> NIP. 197005201995031001		
PEMBIMBING 2 <u>RICKY RAVSYAN ALHAFAZ, S.T., M. Sc</u> NIP. 198805192019031008		
DIRENCANAKAN OLEH <u>SALSABIL AYU FARADILA</u> NIM : 062030100023		
<u>FITRIA SUMAYYA</u> NIM : 062030100025		
<u>HASANAH SELY BADRIAH</u> NIM : 062030100654		
KETERANGAN GAMBAR DETAIL PENULANGAN TANGGA LANTAI 1		
TAHUN	LEMBAR	SKALA
2023	31	1 : 25

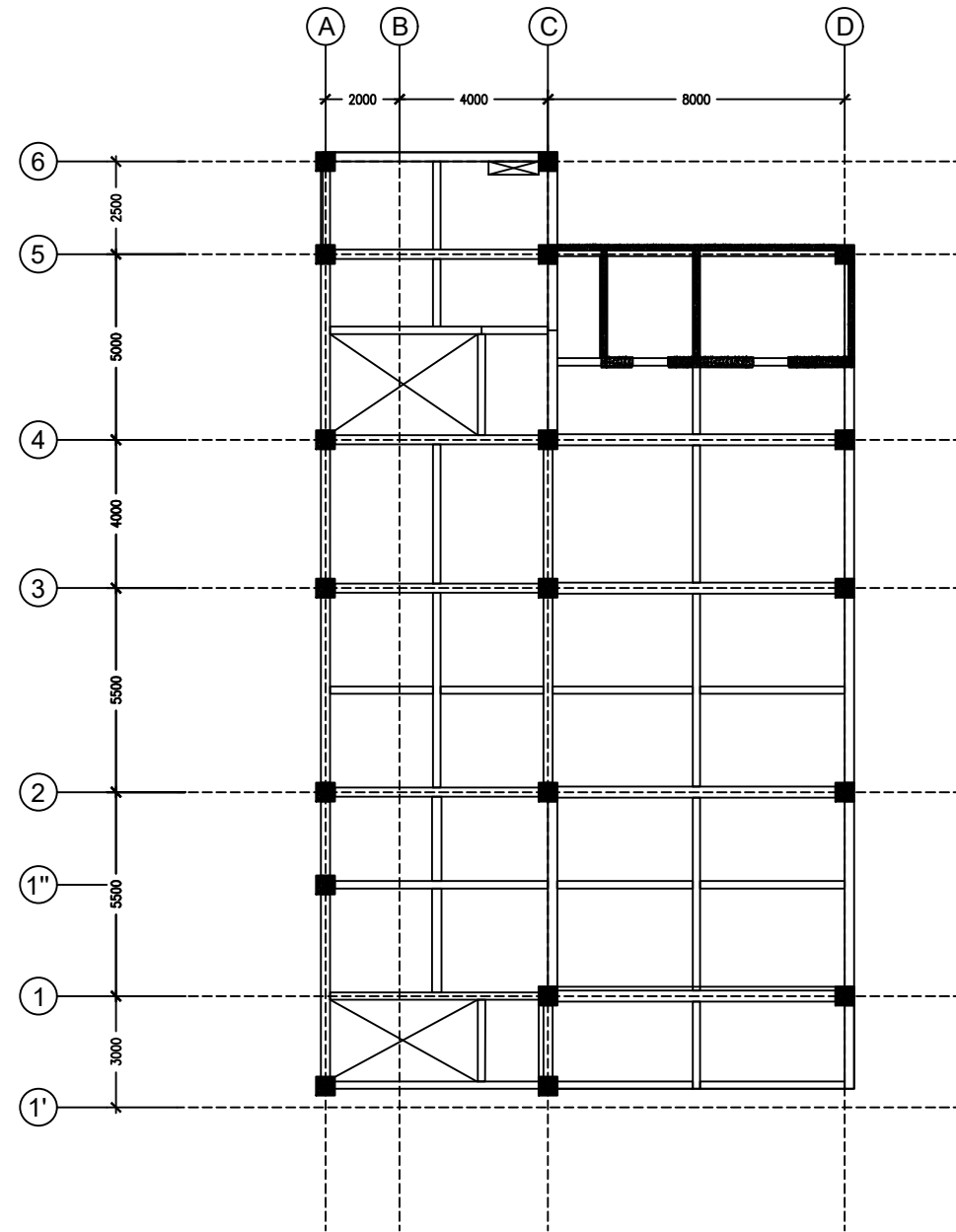

DENAH LANTAI DASAR
SKALA 1 : 200



DENAH LANTAI 1
SKALA 1 : 200

PEMBERI TUGAS



POLITEKNIK NEGERI SRIWIJAYA
JL. SRIJAYA NEGARA BUKIT BESAR
KOTA PALEMBANG, SUMATERA
SELATAN, 30139

JURUSAN



DIII TEKNIK SIPIL
KONSENTRASI BANGUNAN GEDUNG

KEGIATAN

PERENCANAAN GEDUNG
KANTOR BANK SUMSEL BABEL
CAPEM GELUMBANG

MENYETUJUI / MEMERIKSA

PEMBIMBING 1

AMIRUDDIN, S.T., M. Eng. Sc
NIP. 197005201995031001

PEMBIMBING 2

RICKY RAVSYAN ALHAFAZ, S.T., M. Sc
NIP. 198805192019031008

DIRENCANAKAN OLEH

SALSABIL AYU FARADILA
NIM : 062030100023

FITRIA SUMAYYA
NIM : 062030100025

HASANAH SELY BADRIAH
NIM : 062030100654

KETERANGAN GAMBAR

DENAH LANTAI DASAR DAN 1

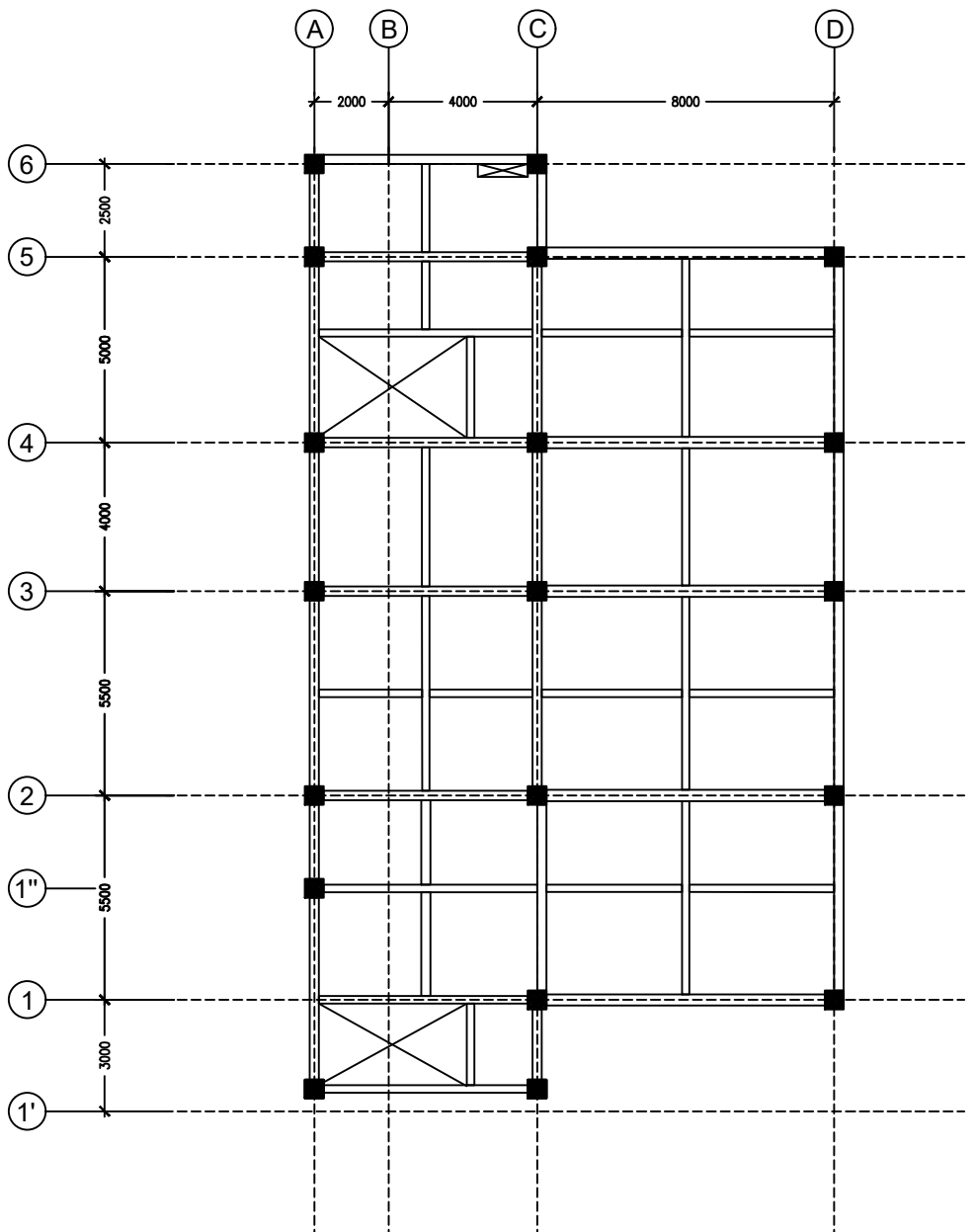

TAHUN	LEMBAR	SKALA
2023	01	1 : 200

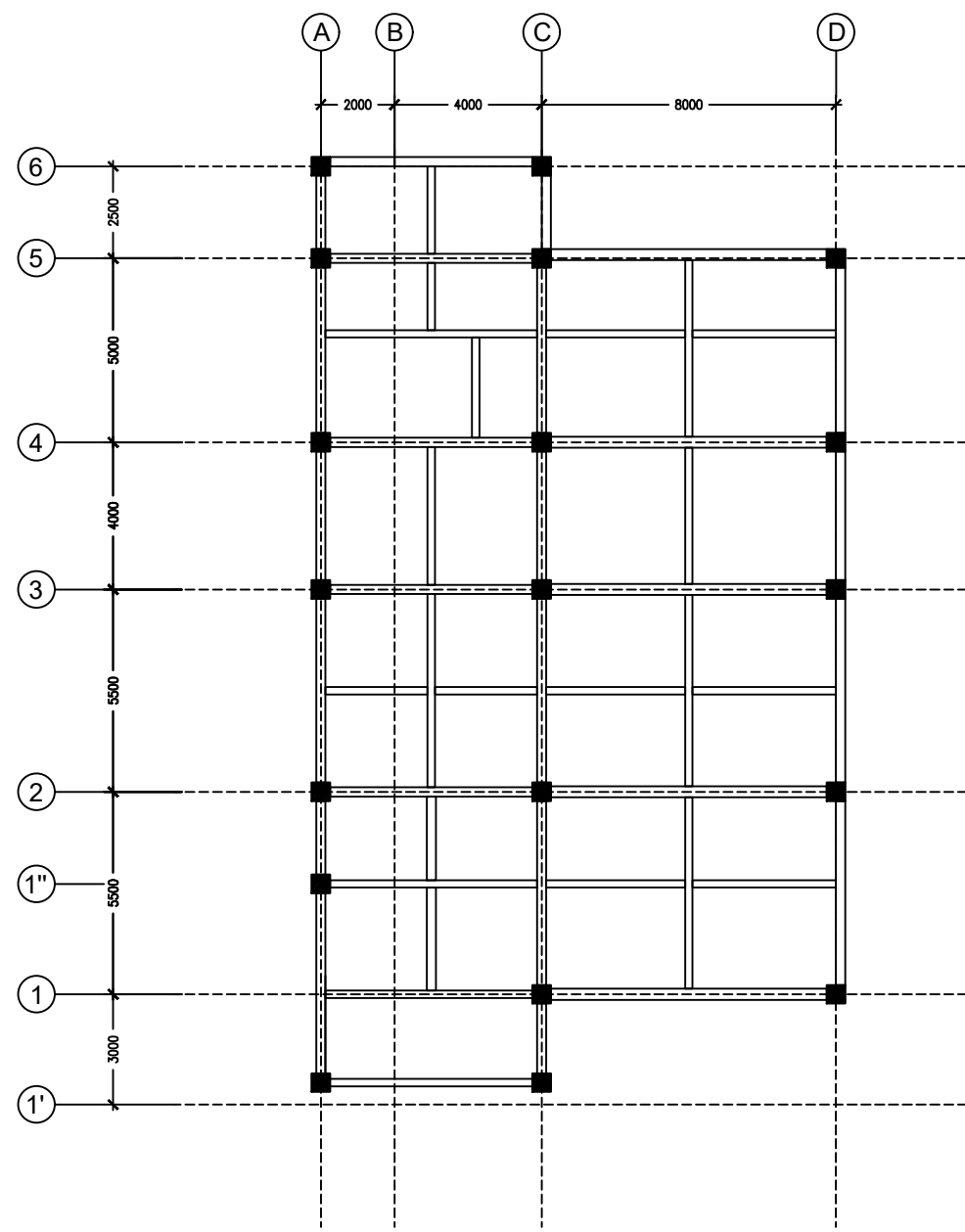

DENAH LANTAI 2
SKALA 1 : 200



DENAH LANTAI 3 ATAP
SKALA 1 : 200

PEMBERI TUGAS		
 POLITEKNIK NEGERI SRIWIJAYA JL. SRIJAYA NEGARA BUKIT BESAR KOTA PALEMBANG, SUMATERA SELATAN, 30139		
JURUSAN		
 DIII TEKNIK SIPIL KONSENTRASI BANGUNAN GEDUNG		
KEGIATAN		
PERENCANAAN GEDUNG KANTOR BANK SUMSEL BABEL CAPEM GELUMBANG		
MENYETUJUI / MEMERIKSA PEMBIMBING 1		
<u>AMIRUDDIN, S.T., M. Eng. Sc</u> NIP. 197005201995031001		
PEMBIMBING 2		
<u>RICKY RAVSYAN ALHAFEZ, S.T., M. Sc</u> NIP. 198805192019031008		
DIRENCANAKAN OLEH		
<u>SALSABIL AYU FARADILA</u> NIM : 062030100023		
FITRIA SUMAYYA NIM : 062030100025		
<u>HASANAH SELY BADRIAH</u> NIM : 062030100654		
KETERANGAN GAMBAR		
DENAH LANTAI 2 DAN 3 ATAP		
TAHUN	LEMBAR	SKALA
2023	02	1 : 200

PEMBERI TUGAS



POLITEKNIK NEGERI SRIWIJAYA
JL. SRIJAYA NEGARA BUKIT BESAR
KOTA PALEMBANG, SUMATERA
SELATAN, 30139

JURUSAN



DIII TEKNIK SIPIL
KONSENTRASI BANGUNAN GEDUNG

KEGIATAN

PERENCANAAN GEDUNG
KANTOR BANK SUMSEL BABEL
CAPEM GELUMBANG

MENYETUJUI / MEMERIKSA

PEMBIMBING 1

AMIRUDDIN, S.T., M. Eng. Sc
NIP. 197005201995031001

PEMBIMBING 2

RICKY RAVSYAN ALHAFAZ, S.T., M. Sc
NIP. 198805192019031008

DIRENCANAKAN OLEH

SALSABIL AYU FARADILA
NIM : 062030100023

FITRIA SUMAYYA
NIM : 062030100025

HASANAH SELY BADRIAH
NIM : 062030100654

KETERANGAN GAMBAR

DETAIL POTONGAN A-A DAN
POTONGAN C-C

TAHUN	LEMBAR	SKALA
2023	03	1 : 200

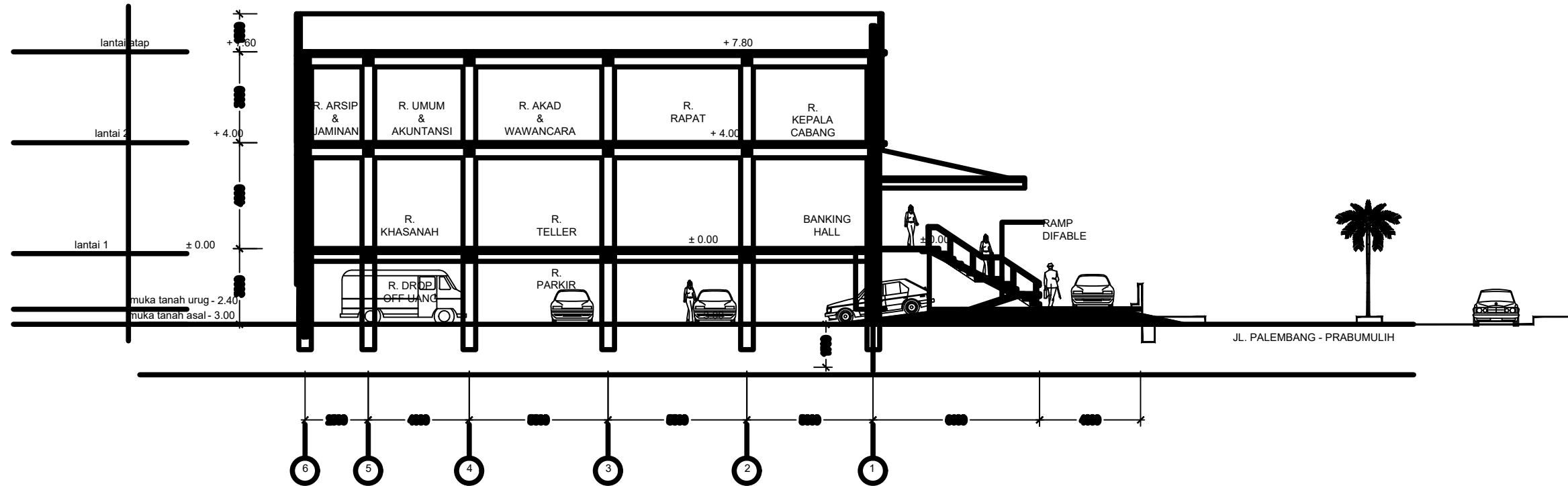

POTONGAN A-A
SKALA 1 : 200

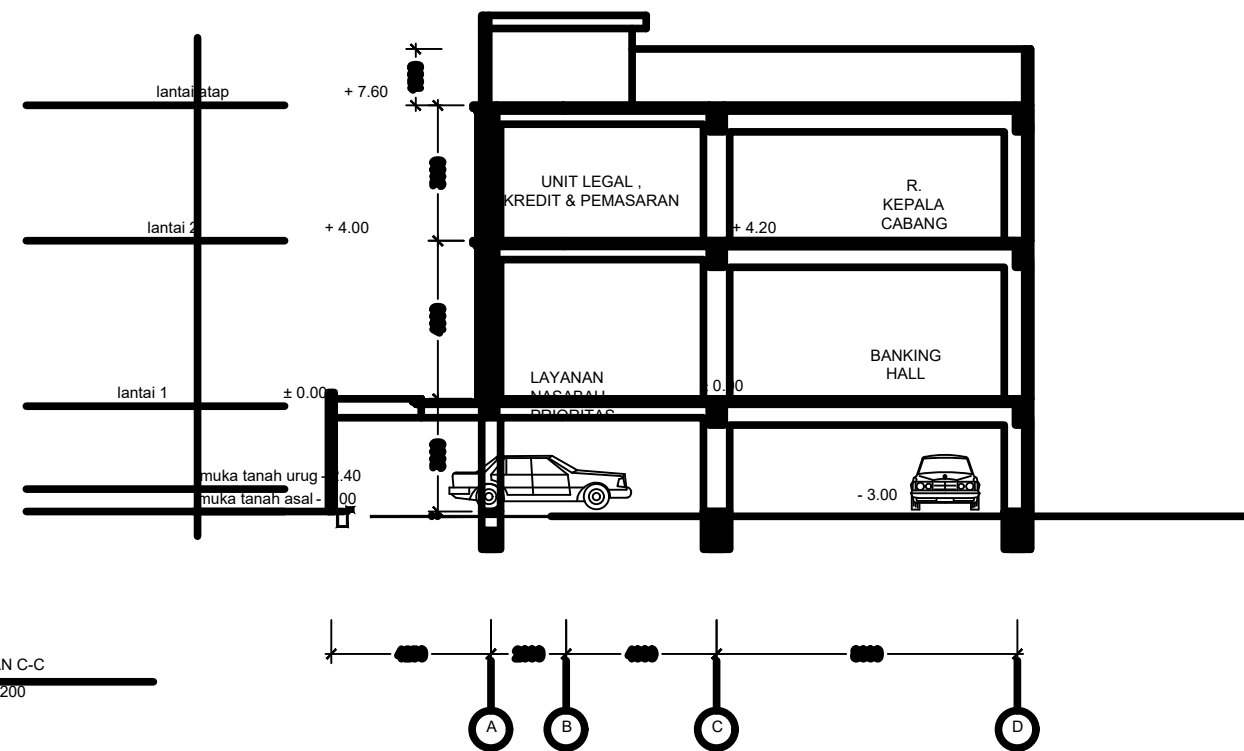

POTONGAN C-C
SKALA 1 : 200

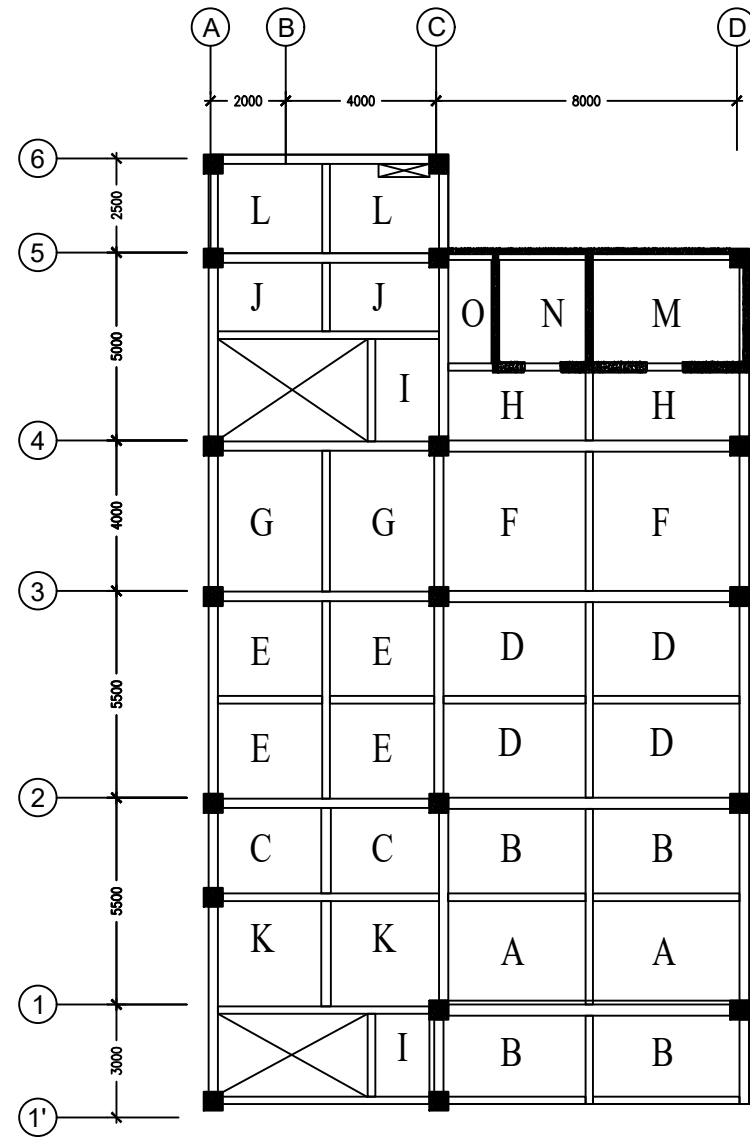

DENAH PELAT LANTAI 1
SKALA 1 : 200

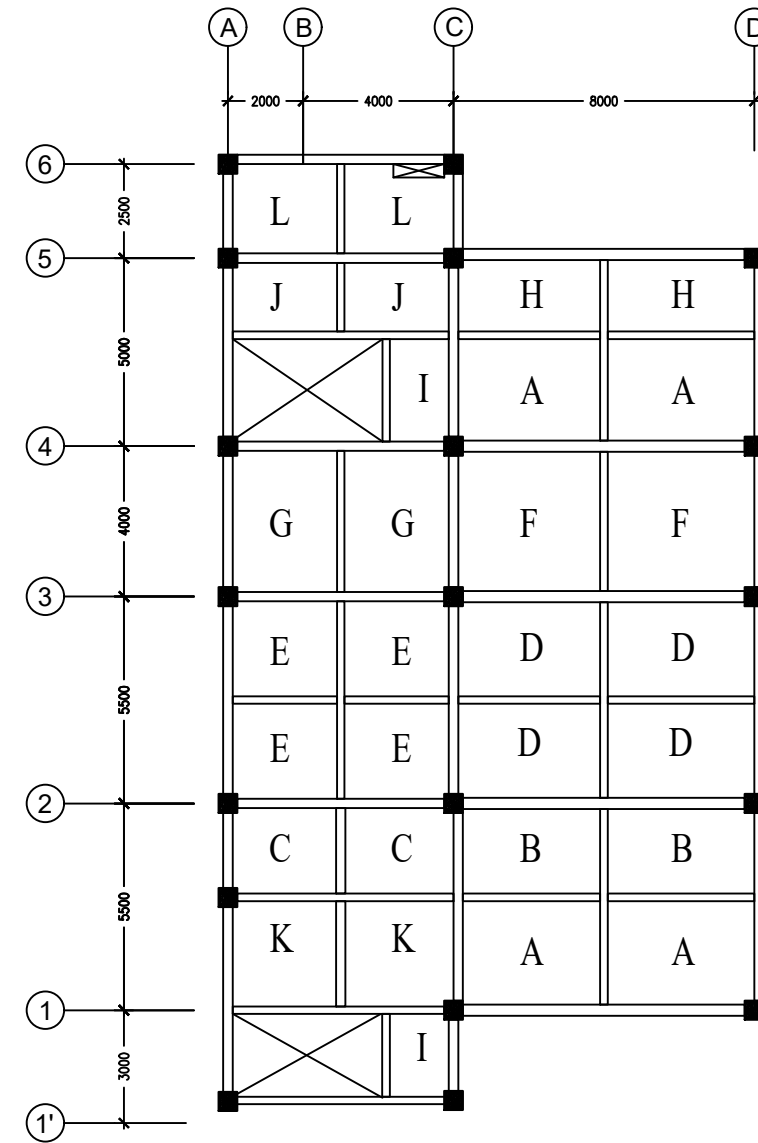

DENAH PELAT LANTAI 2
SKALA 1 : 200

PEMBERI TUGAS



POLITEKNIK NEGERI SRIWIJAYA
JL. SRIJAYA NEGARA BUKIT BESAR
KOTA PALEMBANG, SUMATERA
SELATAN, 30139

JURUSAN



DIII TEKNIK SIPIL
KONSENTRASI BANGUNAN GEDUNG

KEGIATAN

PERENCANAAN GEDUNG
KANTOR BANK SUMSEL BABEL
CAPEM GELUMBANG

MENYETUJUI / MEMERIKSA

PEMBIMBING 1

AMIRUDDIN, S.T., M. Eng. Sc
NIP. 197005201995031001

PEMBIMBING 2

RICKY RAVSYAN ALHAFEZ, S.T., M. Sc
NIP. 198805192019031008

DIRENCANAKAN OLEH

SALSABIL AYU FARADILA
NIM : 062030100023

FITRIA SUMAYYA
NIM : 062030100025

HASANAH SELY BADRIAH
NIM : 062030100654



KETERANGAN GAMBAR

DENAH PELAT LANTAI 1 DAN 2

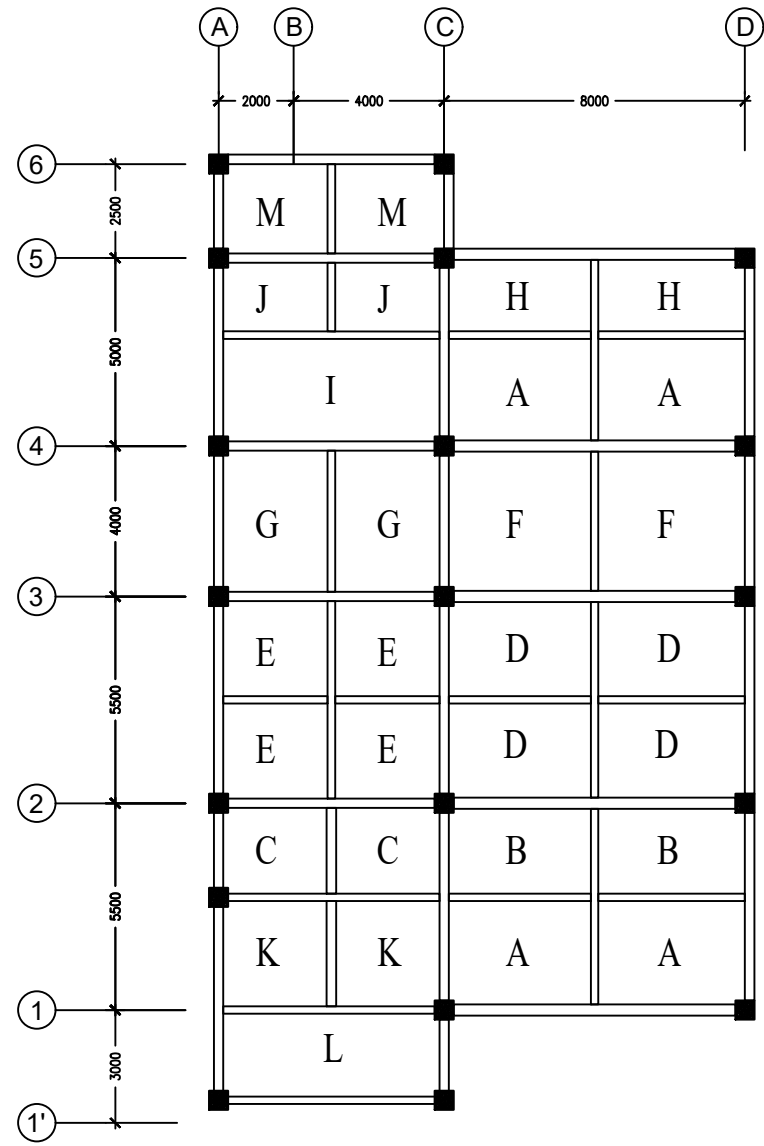
TAHUN	LEMBAR	SKALA
2023	10	1 : 200



DENAH PELAT LANTAI 3 ATAP
SKALA 1 : 200

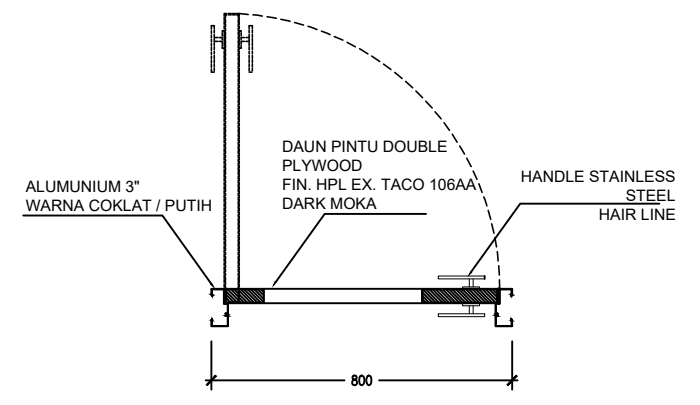
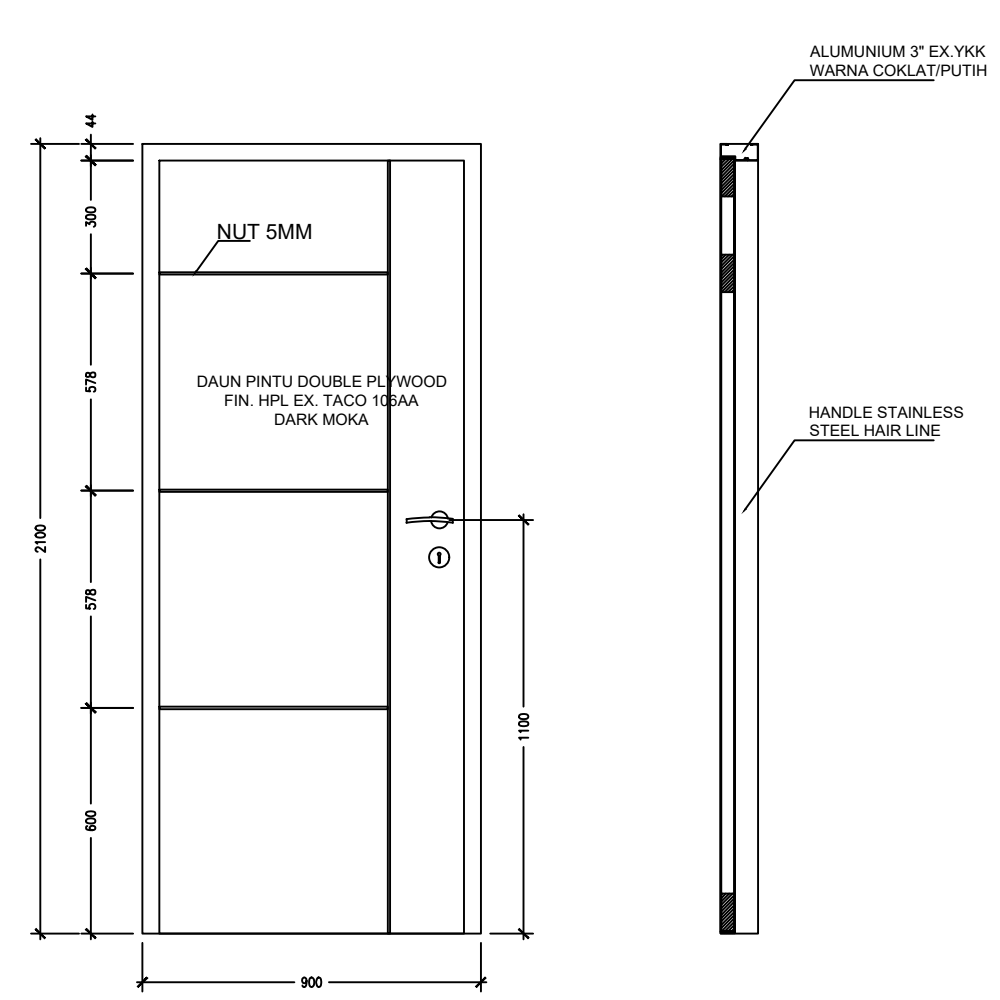
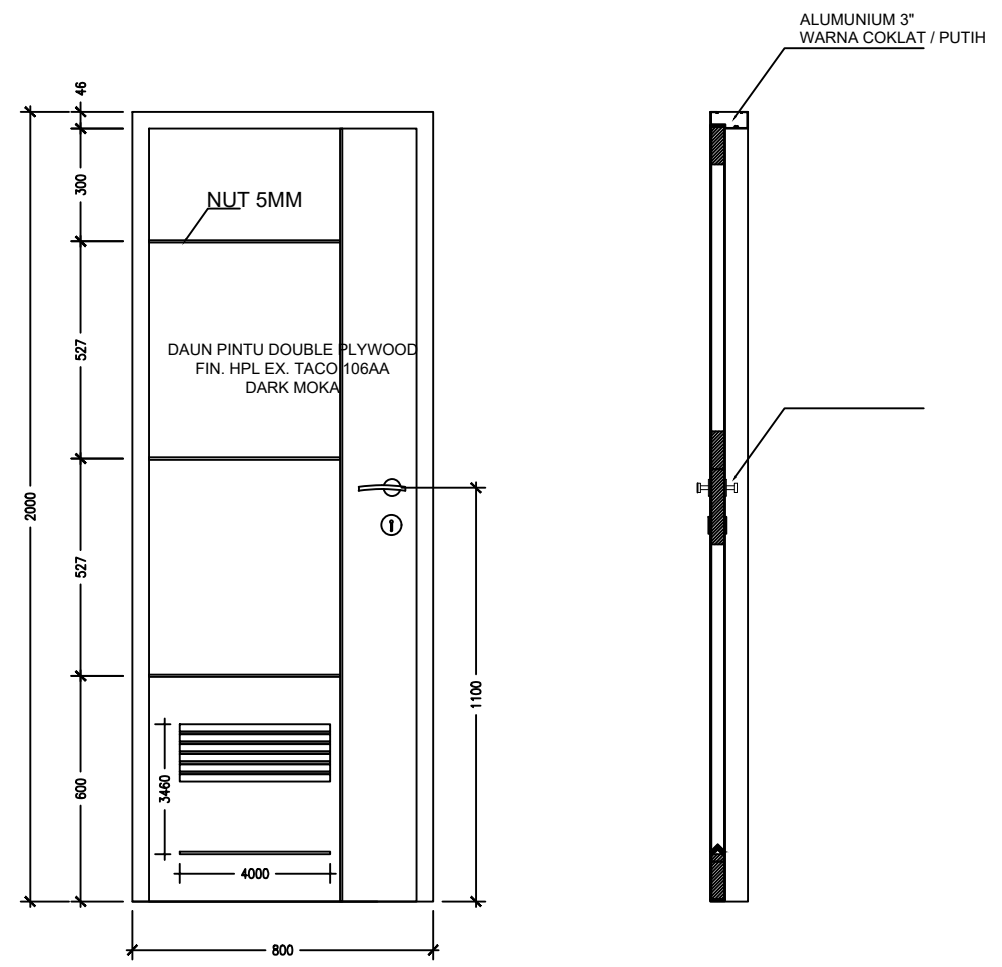

PEMBERI TUGAS		
 POLITEKNIK NEGERI SRIWIJAYA JL. SRIJAYA NEGARA BUKIT BESAR KOTA PALEMBANG, SUMATERA SELATAN, 30139		
JURUSAN		
 DIII TEKNIK SIPIL KONSENTRASI BANGUNAN GEDUNG		
KEGIATAN		
PERENCANAAN GEDUNG KANTOR BANK SUMSEL BABEL CAPEM GELUMBANG		
MENYETUJUI / MEMERIKSA		
PEMBIMBING 1		
<u>AMIRUDDIN, S.T., M. Eng. Sc</u> NIP. 197005201995031001		
PEMBIMBING 2		
<u>RICKY RAVSYAN ALHAFEZ, S.T., M. Sc</u> NIP. 198805192019031008		
DIRENCANAKAN OLEH		
<u>SALSABIL AYU FARADILA</u> NIM : 062030100023		
 <u>FITRIA SUMAYYA</u> NIM : 062030100025		
 <u>HASANAH SELY BADRIAH</u> NIM : 062030100654		
KETERANGAN GAMBAR		
DENAH PELAT LANTAI 3 ATAP		
TAHUN	LEMBAR	SKALA
2023	11	1 : 200

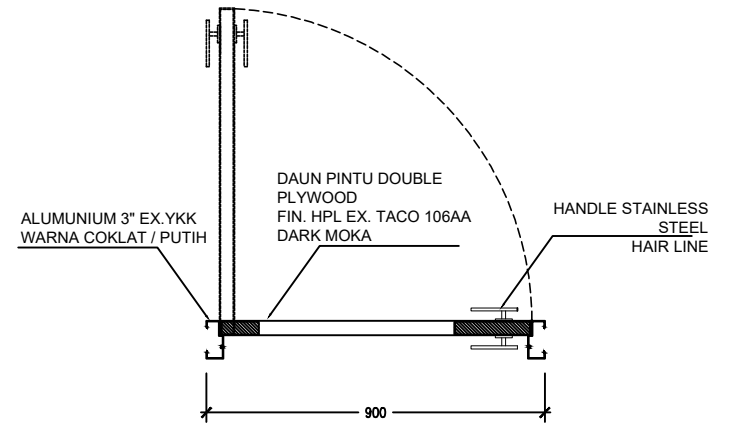

DETAIL KUSEN P1
SKALA 1 : 200



DETAIL KUSEN P2
SKALA 1 : 200

PEMBERI TUGAS		
 POLITEKNIK NEGERI SRIWIJAYA JL. SRIJAYA NEGARA BUKIT BESAR KOTA PALEMBANG, SUMATERA SELATAN, 30139		
JURUSAN		
 DIII TEKNIK SIPIL KONSENTRASI BANGUNAN GEDUNG		
KEGIATAN		
PERENCANAAN GEDUNG KANTOR BANK SUMSEL BABEL CAPEM GELUMBANG		
MENYETUJUI / MEMERIKSA		
DIRENCANAKAN OLEH		
KETERANGAN GAMBAR		
DETAIL KUSEN PINTU P1 DAN P2		
TAHUN	LEMBAR	SKALA
2023	36	1 : 200