NO	URAIAN PEKERJAAN	DURASI (HARI)	BOBOT (%)
I	**PEKERJAAN PERSIAPAN**		
1,1	Pagar sementara dari seng gelombang tinggi 2 meter	10	0,125
1,2	Pekerjaan Pembersihan	11	0,037
1,3	Pemasangan Bowplank	7	0,047
1,4	Loading Test (2 Axial + 1 Lataeral)	7	0,085
1,5	Pembuatan Direksi Keet	7	0,092
1,6	Pekerjaan TowerCren	50	3,910
1,7	Mobilisasi Alat Pancang	10	0,195
II	**PEKERJAAN TANAH DAN PASIR**		
2.1	Pekerjaan Galian Tanah untuk Pile Cap	20	0,091
2.2	Pekerjaan Urugan pasir bawah Pile Cap	10	0,016
2.3	Pekerjaan Urugan tanah kembali pile cap	7	0,030
2.4	Pekerjaan Galian Sloof	9	0,028
2.5	Pekerjaan Urugan Pasir bawah sloof	8	0,023
2.6	Pekerjaan Urugan tanah kembali sloof	4	0,009
2.7	Pekerjaan Pemadatan Tanah Lantai	5	0,038
III	**PEKERJAAN STRUKTUR BAWAH**		
3.1	Pemasangan Tiang Pancang 40 x 40 cm	40	5,523
3.2	Pemotongan Tiang Pancang	35	3,722
3.3	Pekerjaan Lantai Kerja Pile Cap	19	0,048
3.4	Pekerjaan Pembesian Pile Cap	25	0,694
3.5	Pekerjaan Bekisting Pile Cap	25	0,214
3.6	Pekerjaan Beton Pile Cap	24	1,623
3.7	Pekerjaan Pembongkaran Bekisting Pile Cap	14	0,045
3.8	Pekerjaan Lantai Kerja Sloof	5	0,067
3.9	Pekerjaan Pembesian Sloof	15	0,418
3.10	Pekerjaan Bekisting Sloof	10	0,284
3.11	Pekerjaan Beton Sloof	8	0,505
3.12	Pekerjaan Pembongkaran Bekisting Sloof	4	0,060
IV	**PEKERJAAN STRUKTUR ATAS**		
4.1	**LANTAI DASAR**		
4.1.1	Pekerjaan Lantai Kerja Pelat lantai Dasar	10	0,202
4.1.2	Pekerjaan Pembesian Pelat Lantai Dasar	7	0,195
4.1.3	Pekerjaan Beton Pelat Lantai Dasar	13	1,417
4.1.4	Pekerjaan Pembesian Kolom	12	0,604
4.1.5	Pekerjaan Bekisting Kolom	7	0,228
4.1.6	Pekerjaan Beton Kolom	12	0,293
4.1.7	Pekerjaan Pembongkaran Bekisting Kolom	11	0,038
4.1.8	Pekerjaan Pembesian Tangga	5	0,070
4.1.9	Pekerjaan Bekisting Tangga	5	0,096
4.1.10	Pekerjaan Beton Tangga	2	0,098
4.1.11	Pekerjaan Pembongkaran Bekisting Tangga	2	0,008
4,2	**LANTAI 1**		
4.2.1	Pekerjaan Pembesian Balok	12	0,848
4.2.2	Pekerjaan Bekisting Balok	12	0,670
4.2.3	Pekerjaan Beton Balok	11	0,768
4.2.4	Pekerjaan Pembongkaran Bekisting Balok	7	0,108
4.2.5	Pekerjaan Pembesian Pelat Lantai	8	0,506
4.2.6	Pekerjaan Bekisting Pelat Lantai	5	0,213
4.2.7	Pekerjaan Beton Pelat Lantai	10	0,878
4.2.8	Pekerjaan Pembongkaran Bekisting Pelat Lantai	5	0,031
4.2.9	Pekerjaan Pembesian Kolom	14	0,450
4.2.10	Pekerjaan Bekisting Kolom	8	0,200
4.2.11	Pekerjaan Beton Kolom	5	0,234
4.2.12	Pekerjaan Pembongkaran Bekisting Kolom	3	0,033
4.2.13	Pekerjaan Pembesian Tangga	5	0,070
4.2.14	Pekerjaan Bekisting Tangga	6	0,096
4.2.15	Pekerjaan Beton Tangga	2	0,098
4.2.16	Pekerjaan Pembongkaran Bekisting Tangga	2	0,008
4.3	**LANTAI 2**		
4.3.1	Pekerjaan Pembesian Balok	12	0,848
4.3.2	Pekerjaan Bekisting Balok	13	0,670
4.3.3	Pekerjaan Beton Balok	10	0,719
4.3.4	Pekerjaan Pembongkaran Bekisting Balok	5	0,108
4.3.5	Pekerjaan Pembesian Pelat Lantai	9	0,506
4.3.6	Pekerjaan Bekisting Pelat Lantai	7	0,213
4.3.7	Pekerjaan Beton Pelat Lantai	4	0,878
4.3.8	Pekerjaan Pembongkaran Bekisting Pelat Lantai	2	0,031
4.3.9	Pekerjaan Pembesian Kolom	14	0,450
4.3.10	Pekerjaan Bekisting Kolom	9	0,200
4.3.11	Pekerjaan Beton Kolom	7	0,234
4.3.12	Pekerjaan Pembongkaran Bekisting Kolom	3	0,033
4.3.13	Pekerjaan Pembesian Tangga	4	0,070
4.3.14	Pekerjaan Bekisting Tangga	6	0,096
4.3.15	Pekerjaan Beton Tangga	3	0,098
4.3.16	Pekerjaan Pembongkaran Bekisting Tangga	2	0,008
4.4	**LANTAI 3**		
4.4.1	Pekerjaan Pembesian Balok	10	0,899
4.4.2	Pekerjaan Bekisting Balok	13	0,514
4.4.3	Pekerjaan Beton Balok	8	0,768
4.4.4	Pekerjaan Pembongkaran Bekisting Balok	3	0,083
4.4.5	Pekerjaan Pembesian Pelat Lantai	10	0,506
4.4.6	Pekerjaan Bekisting Pelat Lantai	7	0,213
4.4.7	Pekerjaan Beton Pelat Lantai	7	0,878
4.4.8	Pekerjaan Pembongkaran Bekisting Pelat Lantai	7	0,031
4.4.9	Pekerjaan Pembesian Kolom	14	0,450
4.4.10	Pekerjaan Bekisting Kolom	12	0,200
4.4.11	Pekerjaan Beton Kolom	8	0,234
4.4.12	Pekerjaan Pembongkaran Bekisting Kolom	3	0,033
4.4.13	Pekerjaan Pembesian Tangga	5	0,070
4.4.14	Pekerjaan Bekisting Tangga	4	0,096
4.4.15	Pekerjaan Beton Tangga	3	0,098
4.4.16	Pekerjaan Pembongkaran Bekisting Tangga	3	0,008
4.5	**LANTAI 4**		
4.5.1	Pekerjaan Pembesian Balok	10	0,899
4.5.2	Pekerjaan Bekisting Balok	13	0,514
4.5.3	Pekerjaan Beton Balok	8	0,768
4.5.4	Pekerjaan Pembongkaran Bekisting Balok	3	0,083
4.5.5.	Pekerjaan Pembesian Pelat Lantai	9	0,506
4.5.6	Pekerjaan Bekisting Pelat Lantai	6	0,213
4.5.7	Pekerjaan Beton Pelat Lantai	8	0,878
4.5.8	Pekerjaan Pembongkaran Bekisting Pelat Lantai	3	0,031
4.5.9	Pekerjaan Pembesian Kolom	14	0,450
4.5.10	Pekerjaan Bekisting Kolom	9	0,200
4.5.11	Pekerjaan Beton Kolom	6	0,234
4.5.12	Pekerjaan Pembongkaran Bekisting Kolom	5	0,033
4.5.13	Pekerjaan Pembesian Tangga	3	0,035
4.5.14	Pekerjaan Bekisting Tangga	3	0,048
4.5.15	Pekerjaan Beton Tangga	2	0,049
4.5.16	Pekerjaan Pembongkaran Bekisting Tangga	2	0,004
4,6	**LANTAI 5**		
4.6.1	Pekerjaan Pembesian Balok	10	0,831
4.6.2	Pekerjaan Bekisting Balok	9	0,402
4.6.3	Pekerjaan Beton Balok	7	0,576
4.6.4	Pekerjaan Pembongkaran Bekisting Balok	5	0,065
4.6.5	Pekerjaan Pembesian Pelat Lantai	9	0,472
4.6.6.	Pekerjaan Bekisting Pelat Lantai	8	0,668
4.6.7	Pekerjaan Beton Pelat Lantai	12	1,075
4.6.8	Pekerjaan Pembongkaran Bekisting Pelat Lantai	5	0,096
4.6.9	Pekerjaan Pembesian Kolom	10	0,330
4.6.10	Pekerjaan Bekisting Kolom	8	0,175
4.6.11	Pekerjaan Beton Kolom	6	0,195
4.6.12	Pekerjaan Pembongkaran Bekisting Kolom	3	0,029
4,7	**LANTAI DAK**		
4.7.1	Pekerjaan Pembesian Balok	11	0,406
4.7.2	Pekerjaan Bekisting Balok	8	0,166
4.7.3	Pekerjaan Beton Balok	7	0,479
4.7.4	Pekerjaan Pembongkaran Bekisting Balok	4	0,027
4.7.5	Pekerjaan Pembesian Pelat Lantai	10	0,195
4.7.6	Pekerjaan Bekisting Pelat Lantai	8	0,213

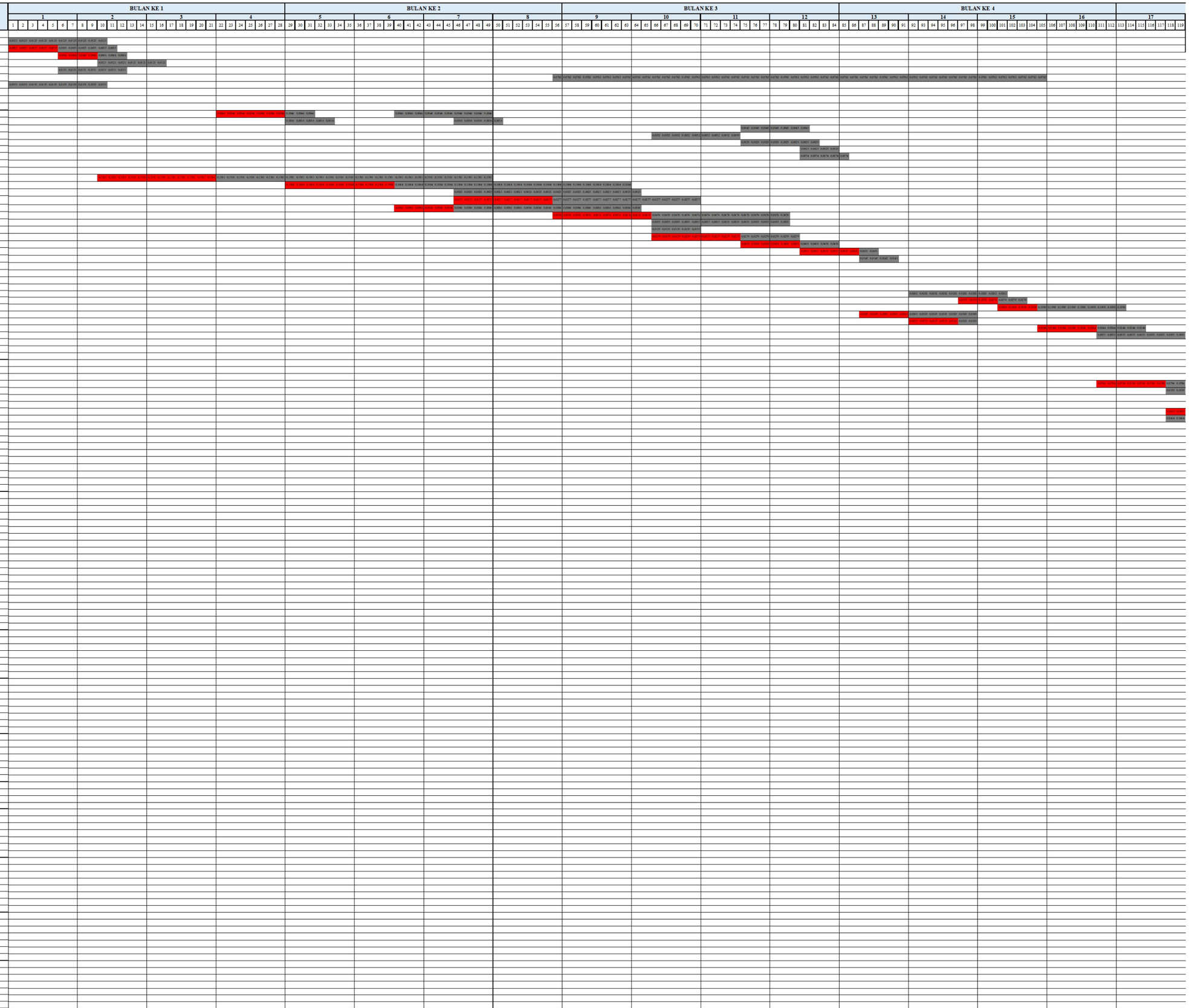

	4.7.7	Pekerjaan Beton Pelat Lantai	6	0,089
	4.7.8	Pekerjaan Pembongkaran Bekisting Pelat Lantai	10	0,031
V	**PEKERJAAN ARSITEKTUR**			
	5.1	**PEKERJAAN DINDING**		
	5.1.1	**LANTAI DASAR**	15	0,247
	5.1.2	**LANTAI 1**	13	0,579
	5.1.3	**LANTAI 2**	13	0,642
	5.1.4	**LANTAI 3**	20	0,602
	5.1.5	**LANTAI 4**	15	0,602
	5.1.6	**LANTAI 5**	10	0,146
	5.2	**PEKERJAAN PLESTERAN DINDING**		
	5.2.1	**LANTAI DASAR**	12	0,540
	5.2.2	**LANTAI 1**	13	0,898
	5.2.3	**LANTAI 2**	11	0,995
	5.2.4	**LANTAI 3**	13	0,932
	5.2.5	**LANTAI 4**	13	0,932
	5.2.6	**LANTAI 5**	10	0,226
	5.3	**PEKERJAAN KUSEN, PINTU, KUNCI & JENDELA**		
	5.3.1	**LANTAI DASAR**	9	0,287
	5.3.2	**LANTAI 1**	13	2,113
	5.3.3	**LANTAI 2**	16	1,275
	5.3.4	**LANTAI 3**	10	1,427
	5.3.5	**LANTAI 4**	12	1,551
	5.3.6	**LANTAI 5**	10	0,245
	5.4	**PEKERJAAN PASANGAN KERAMIK**		
	5.4.1	**LANTAI DASAR**	9	0,602
	5.4.2	**LANTAI 1**	15	2,168
	5.4.3	**LANTAI 2**	13	2,168
	5.4.4	**LANTAI 3**	12	2,623
	5.4.5	**LANTAI 4**	14	1,668
	5.4.6	**LANTAI 5**	12	0,865
	5.5	**PEKERJAAN PLAFOND**		
	5.5.1	**LANTAI DASAR**	11	0,317
	5.5.2	**LANTAI 1**	13	0,600
	5.5.3	**LANTAI 2**	11	0,657
	5.5.4	**LANTAI 3**	15	0,639
	5.5.5	**LANTAI 4**	10	0,619
	5.5.6	**LANTAI 5**	12	0,048
	5.6	**PEKERJAAN PENGECATAN**		
	5.6.1	**LANTAI DASAR**	9	0,198
	5.6.2	**LANTAI 1**	6	0,395
	5.6.3	**LANTAI 2**	7	0,395
	5.6.4	**LANTAI 3**	10	0,381
	5.6.5	**LANTAI 4**	10	0,448
	5.6.6	**LANTAI 5**	11	0,122
VI	**PEKERJAAN MEP**			
	6.1	**PEKERJAAN SANITASI**		
	6.1.1	**LANTAI DASAR**	7	0,501
	6.1.2	**LANTAI 1**	6	0,623
	6.1.3	**LANTAI 2**	12	0,571
	6.1.4	**LANTAI 3**	5	0,696
	6.1.5	**LANTAI 4**	6	0,771
	6.1.6	**LANTAI 5**	15	1,490
	6.2	**PEKERJAAN LISTRIK**		
	6.2.1	**LANTAI DASAR**	23	3,013
	6.2.2	**LANTAI 1**	20	2,932
	6.2.3	**LANTAI 2**	25	2,870
	6.2.4	**LANTAI 3**	23	3,126
	6.2.5	**LANTAI 4**	14	3,314
	6.2.6	**LANTAI 5 / R. Lift**	14	2,726
VII	**PEKERJAAN LAIN-LAIN**			
	7.1	**PEKERJAAN AKHIR**		
	7.1.1	Pekerjaan Pembersihan Akhir	10	0,122
RENCANA KEMAJUAN PEKERJAAN			**TOTAL**	**100,00**
KUMULATIF RENCANA KEMAJUAN PEKERJAAN				

| | | | |

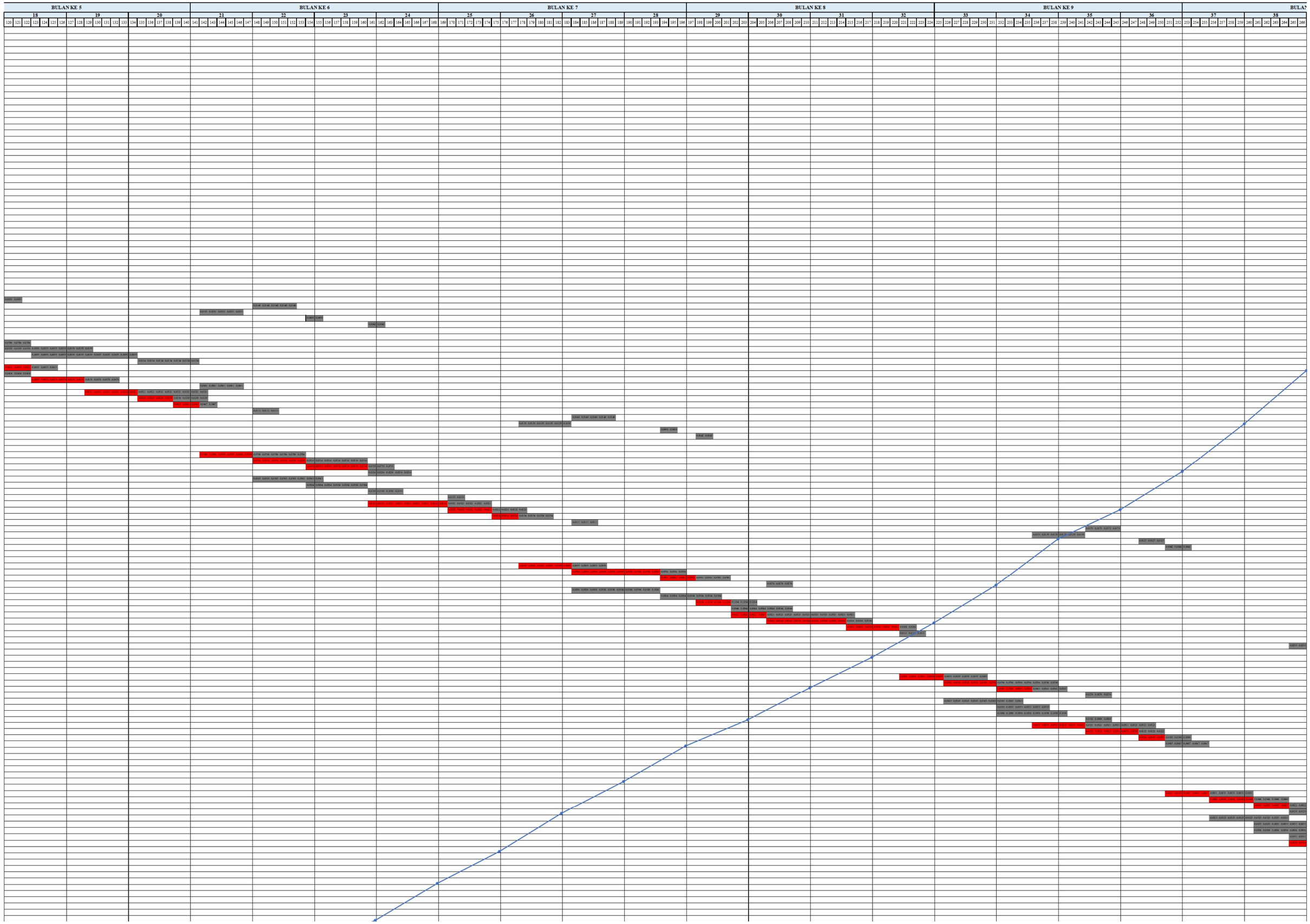
BULAN KE 5
BULAN KE 6
BULAN KE 7
BULAN KE 8
BULAN KE 9

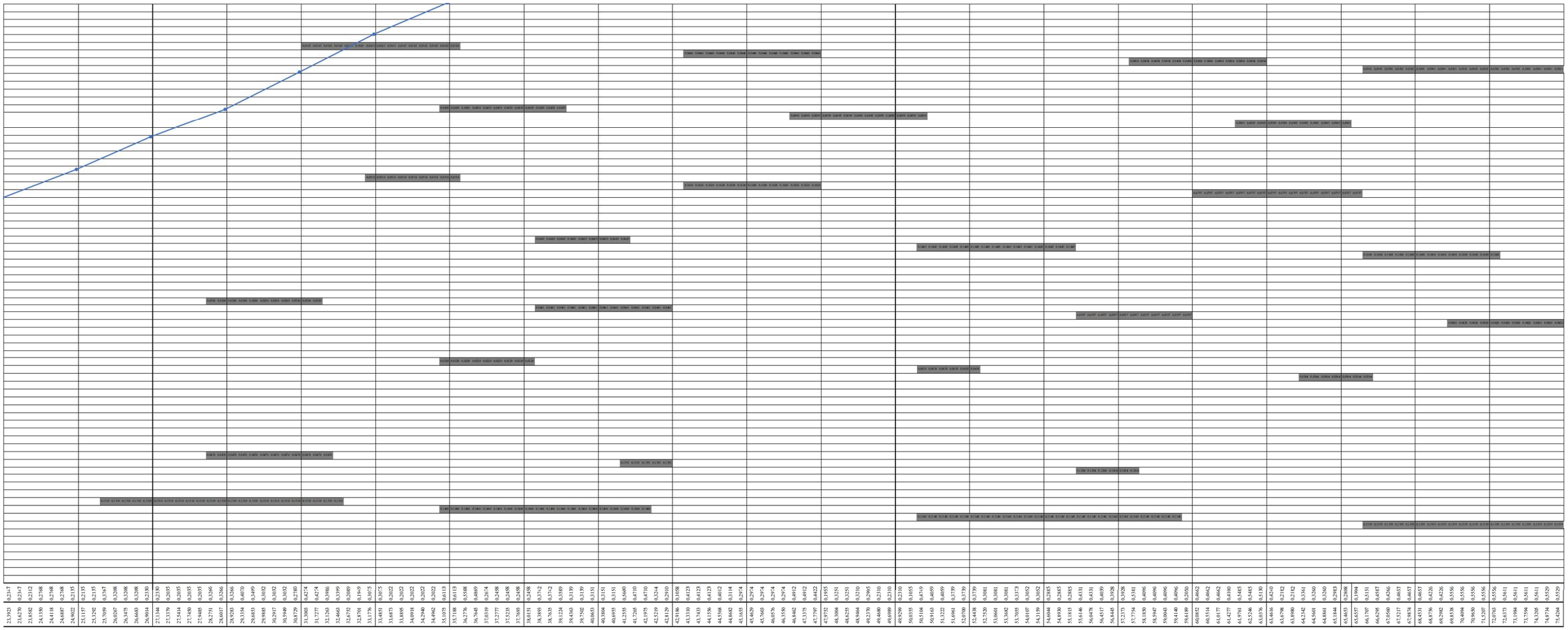

| | | |

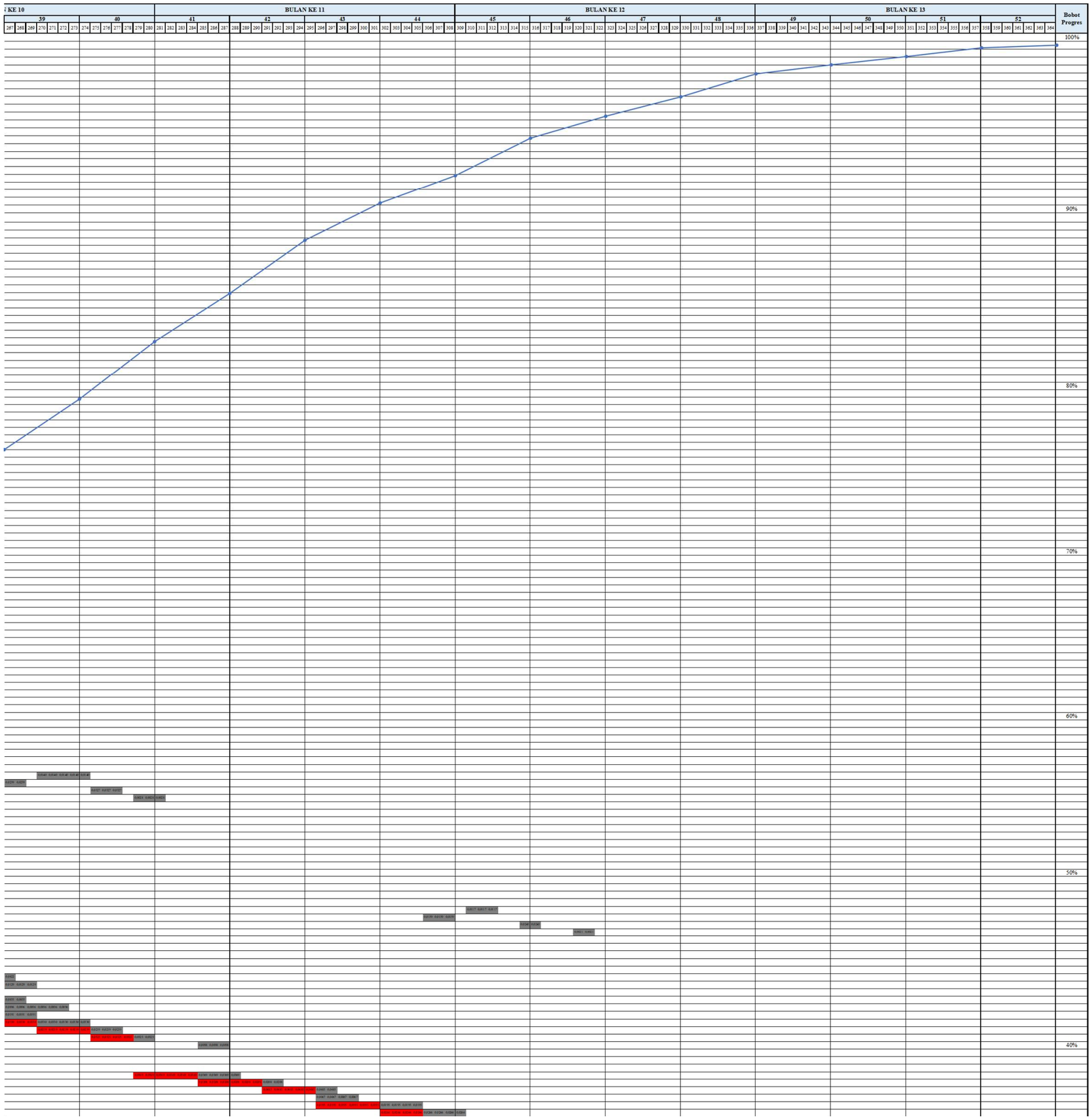
BULAN KE 10
BULAN KE 11
BULAN KE 12
BULAN KE 13
Bobot Progres
100%
90%
80%
70%
60%
50%
40%

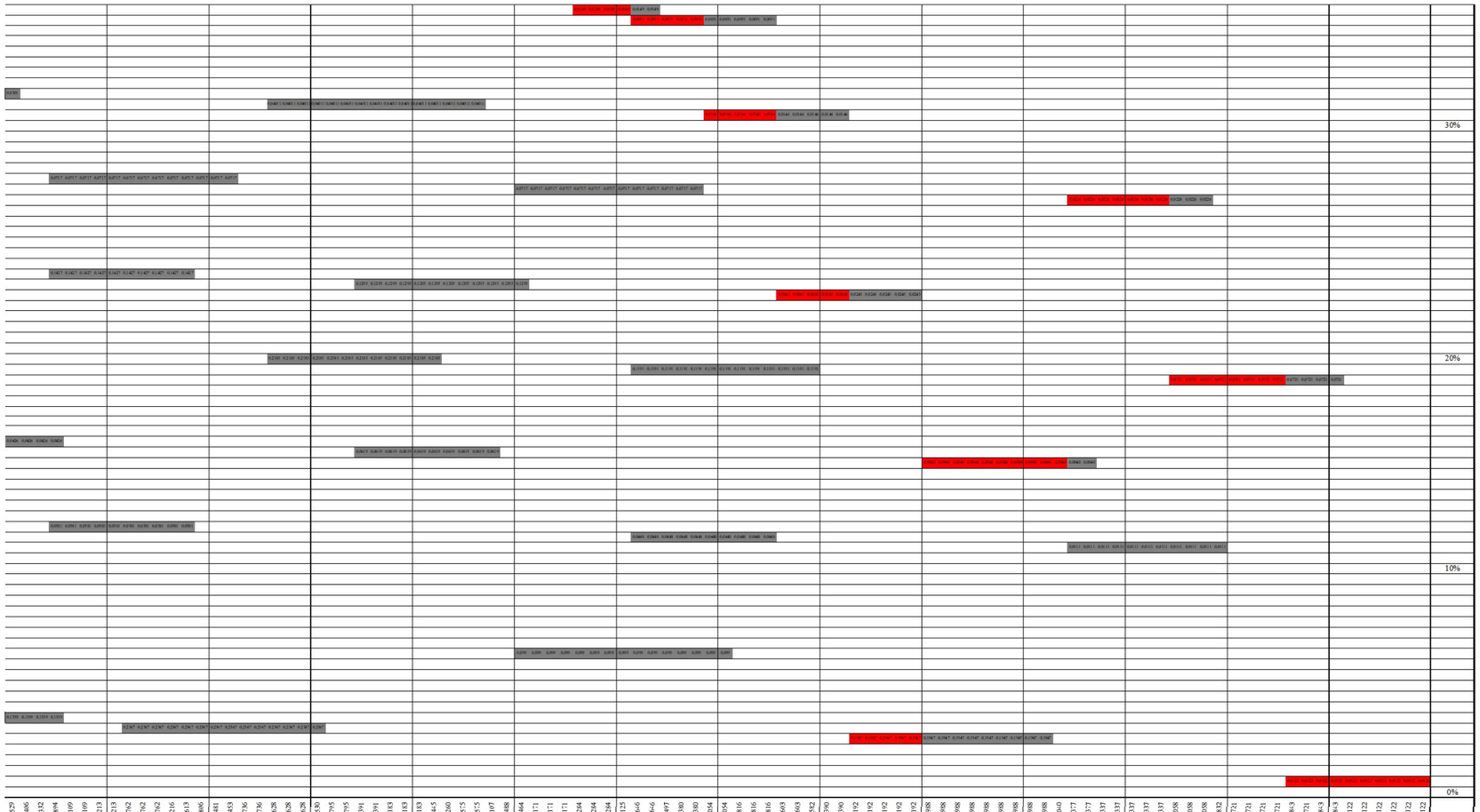
30%
20%
10%
0%
0%

| | | |