

KEMENTERIAN PENDIDIKAN, KEBUDAYAAN, RISET DAN TEKNOLOGI



POLITEKNIK NEGERI SRIWIJAYA

JURUSAN AKUNTANSI

Jalan Srijaya Negara, Palembang 30139

Telp. 0711-353414 Fax. 0711-355918

Website: www.polsri.ac.id Email: info@polsri.ac.id



LEMBAR BIMBINGAN LAPORAN AKHIR

Nama : Muhammad Fadhli Siregar  
 NIM : 0621305013120  
 Jurusan/Program Studi : Akuntansi/D-III Akuntansi  
 Judul Laporan Akhir : Analisis Biaya Relevan dalam Pengambilan Keputusan Menerima atau Menolak Pesanan Khusus pada UMKM Enamdua Coffee.  
 Pembimbing I : Zulkifli, S.E., M.M.

No.	Tanggal	Uraian Bimbingan	Tanda Tangan Pembimbing
1.	2/5	Acc proposal ke Bi	
2.	22/5	Perbaiki BI ke BII	
3.	27/5	Acc B I & B II ke B III	
4.	9/6	Acc B III ke B IV	
5.	27/6	Perbaiki B IV ke V.	
6.	28/6	Acc B IV Perbaiki BI	
7.	1/7	Acc B V	
8.	2/7	Acc Seluruh	
9.			
10.			
11.			
12.			
13.			
14.			

Palembang,  
 Ketua Jurusan Akuntansi

2024

Dr. Evada Devata, S.E., M.Si., Ak., C.A., CMA.  
 NIP 197806222003122001

KEMENTERIAN PENDIDIKAN, KEBUDAYAAN, RISET DAN TEKNOLOGI

POLITEKNIK NEGERI SRIWIJAYA

JURUSAN AKUNTANSI

Jalan Srijaya Negara, Palembang 30139

Telp. 0711-353414 Fax. 0711-355918

Website: www.polsri.ac.id Email: info@polsri.ac.id



LEMBAR BIMBINGAN LAPORAN AKHIR

Nama : Muhammad Fadhli Siregar  
 NIM : 0621305013120  
 Jurusan/Program Studi : Akuntansi/D-III Akuntansi  
 Judul Laporan Akhir : Analisis Biaya Relevan dalam Pengambilan  
 Keputusan Menerima atau Menolak Pesanan Khusus  
 pada UMKM Enamdua Coffe.  
 Pembimbing II : M. Husni Mubarak, S.E., M. Si., Ak., CA.

No.	Tanggal	Uraian Bimbingan	Tanda Tangan Pembimbing
1.	27/4-24	Konfirmasi judul dan obyek	h
2.	7/5-24	Revisi proposal	h
3.	15/5-24	Revisi proposal	h
4.	17/5-24	Acc proposal	h
5.	29/5-24	Acc Bab I & 2 lanjut 3	h
6.	16/6-24	Revisi Bab II, cek lagi data	h
7.	27/6-24	Revisi Bab IV, Acc Bab II	h
8.	1/7-24	Acc Bab IV, lanjut V	h
9.	3/7-24	Acc Bab V & Rekomendasi	h
10.			
11.			
12.			
13.			
14.			

Palembang, 2024  
 Ketua Jurusan Akuntansi

Dr. Evada Dewata, S.E., M.Si., Ak., C.A., CMA.  
 NIP 197806222003122001

**KEMENTERIAN PENDIDIKAN, KEBUDAYAAN, RISET DAN TEKNOLOGI**  
**POLITEKNIK NEGERI SRIWIJAYA**  
**JURUSAN AKUNTANSI**  
Jalan Srijaya Negara, Palembang 30139  
Telp. 0711-353414 Fax. 0711-355918  
Website: [www.polsri.ac.id](http://www.polsri.ac.id) Email: [info@polsri.ac.id](mailto:info@polsri.ac.id)

**KESEPAKATAN BIMBINGAN LAPORAN AKHIR**

Kami yang bertanda tangan dibawah ini:

**Pihak Pertama**

Nama : Muhammad Fadhli Siregar  
NPM : 062130501320  
Jurusan : Akuntansi  
Program Studi : D-III Akuntansi

**Pihak Kedua**

Nama : Zulkifli, S.E., M.M.  
NIP : 196205271989031002  
Jurusan : Akuntansi  
Program Studi : D-III Akuntansi

Pada hari Selasa tanggal 09 April 2024 telah sepakat untuk melakukan konsultasi bimbingan Laporan Akhir.

Konsultasi bimbingan sekurang-kurangnya 1 (satu) kali dalam satu minggu.  
Pelaksanaan bimbingan pada setiap hari hari ..... pukul ..... WIB, tempat di Jurusan Akuntansi Politeknik Negeri Sriwijaya.  
Demikian kesepakatan ini dibuat dengan penuh kesadaran guna kelancaran penyelesaian Laporan Akhir.

Pihak Pertama,



Muhammad Fadhli Siregar  
NPM 062130501320

Palembang, 09 April 2024

Pihak Kedua



Zulkifli, S.E., M.M.  
NIP 196205271989031002

Mengetahui,  
Ketua Jurusan Akuntansi



Dr. Evada Dewata, S.E., M.Si., Ak., CA., CMA.  
NIP 197806222003122001

KEMENTERIAN PENDIDIKAN, KEBUDAYAAN, RISET DAN TEKNOLOGI

POLITEKNIK NEGERI SRIWIJAYA

JURUSAN AKUNTANSI

Jalan Srijaya Negara, Palembang 30139

Telp. 0711-353414 Fax. 0711-355918

Website: [www.polsri.ac.id](http://www.polsri.ac.id) Email: [info@polsri.ac.id](mailto:info@polsri.ac.id)



**KESEPAKATAN BIMBINGAN LAPORAN AKHIR**

Kami yang bertanda tangan dibawah ini:

**Pihak Pertama**

Nama : Muhammad Fadhli Siregar

NPM : 062130501320

Jurusan : Akuntansi

Program Studi : D-III Akuntansi

**Pihak Kedua**

Nama : M. Husni Mubarak, S.E., M. Si., Ak., CA.

NIP : 197903162005011002

Jurusan : Akuntansi

Program Studi : D-III Akuntansi

Pada hari ~~Jum'at~~ tanggal 05 April.... 2024 telah sepakat untuk melakukan konsultasi bimbingan Laporan Akhir.

Konsultasi bimbingan sekurang-kurangnya 1 (satu) kali dalam satu minggu.

Pelaksanaan bimbingan pada setiap hari ..... pukul ..... WIB, tempat di Jurusan Akuntansi Politeknik Negeri Sriwijaya.

Demikian kesepakatan ini dibuat dengan penuh kesadaran guna kelancaran penyelesaian Laporan Akhir.

Pihak Pertama,

Muhammad Fadhli Siregar  
NPM 062130501320

Palembang, 05 April 2024

Pihak Kedua,

M. Husni Mubarak, S.E., M. Si., Ak., CA.  
NIP 197903162005011002

Mengetahui,  
Ketua Jurusan Akuntansi,

Dr. Evada Dewata, S.E., M.Si., Ak., CA., CMA.  
NIP 197806221003122001



KEMENTERIAN PENDIDIKAN, KEBUDAYAAN,  
RISET, DAN TEKNOLOGI  
POLITEKNIK NEGERI SRIWIJAYA  
JURUSAN AKUNTANSI

Jalan Srijaya Negara, Palembang 30139  
Telp. 0711-353414 Ext : 136 Pos El : akuntansi@polisriwijaya.ac.id



4930 4/9

Hal : Surat Pengantar Pengambilan Data

Palembang, 25 Maret 2024

Lampiran :-

Kepada

Yth. Wakil Direktur I

Politeknik Negeri Sriwijaya

Dengan Hormat,

Sehubungan dengan Ketetapan Kurikulum yang berlaku di Politeknik Negeri Sriwijaya, saya mahasiswa Jurusan Akuntansi Semester VI merencanakan untuk melaksanakan pengambilan data di UMKM Enamdua Coffe guna penulisan Laporan Akhir.

Guna melaksanakan kegiatan penelitian dan pengambilan data tersebut maka saya mengajukan permohonan kepada Wakil Direktur I Politeknik Negeri Sriwijaya untuk memberikan surat pengantar untuk memperlancar kegiatan tersebut.

Saya mahasiswa yang akan melaksanakan kegiatan tersebut adalah :

No.	Nama	NIM	Kelas
1.	Muhammad Fadhli Siregar	062130501320	6 AC

Selanjutnya surat permohonan tersebut diajukan kepada :

Tujuan : Pimpinan UMKM Enamdua Coffe

Instansi : UMKM Enamdua Coffe

Alamat : Jl. Hang Tuah No.7, Talang Semut, Kec. Bukit Kecil, Kota Palembang,  
Sumatera Selatan, Kode Pos: 30121

Atas perhatian dan kebijaksanaannya, diucapkan terimakasih.

Mengetahui,  
Ketua Jurusan Akuntansi

Hormat Saya,

Dr. Evada Dewata, S.E., M.Si., Ak., CA., CMA.  
NIP 197806222003122001

Muhammad Fadhli Siregar  
NPM 062130501320



KEMENTERIAN PENDIDIKAN, KEBUDAYAAN,  
RISET, DAN TEKNOLOGI  
POLITEKNIK NEGERI SRIWIJAYA

Jalan Srijaya Negara Bukit Besar – Palembang 30139 Telepon (0711) 353414  
Laman : <http://polsri.ac.id>, Pos El : [info@polsri.ac.id](mailto:info@polsri.ac.id)

Nomor : 4430/PL6.3.1/SP/2024  
Perihal : Izin Pengambilan Data

29 April 2024

Yth. Pemilik  
UMKM Enamdua Coffee  
Jalan Hang Tuah No.7 Talang Semut  
Kecamatan Bukit Kecil  
Palembang 30121

Dengan hormat,

Sesuai dengan kurikulum Jurusan Akuntansi pada Politeknik Negeri Sriwijaya, Laporan Akhir merupakan mata kuliah wajib pada semester 6 (enam). Untuk itu mahasiswa kami memerlukan data untuk penyusunan Laporan Akhir tersebut.

Sehubungan dengan hal tersebut di atas, kami mohon Bapak/Ibu dapat memberikan izin dan membantu mahasiswa kami ini untuk pengambilan data.

Mahasiswa kami yang akan mengumpulkan data tersebut adalah :

No	Nama	NPM	Kelas	Jurusan / Program Studi
1	Muhammad Fadhli Siregar	0621 3050 1320	6 AC	Akuntansi

Atas perhatian dan bantuannya diucapkan terima kasih.

  
Plt. Direktur  
Wakil Direktur I,  
Carlos R., S.T., M.T.  
NIP. 198403011989031003

Tembusan:

1. Plt. Direktur
2. Ketua Jurusan Akuntansi
3. Yang bersangkutan
4. Arsip

MS Word/D/AD/Dw



Palembang, 12 Mei 2024

**SURAT KETERANGAN**

Lampiran : -

Perihal : **Surat Balasan Izin Pengambilan Data**

Menindaklanjuti surat Wakil Direktur I Politeknik Negeri Sriwijaya Palembang nomor 4430/PLG.3.1/SP/2024 izin pengambilan data untuk laporan akhir mahasiswa tersebut dibawah ini :

Nama : Muhammad Fadli Siregar  
Nomor Pokok Mahasiswa : 062130501320  
Program Studi : Akuntansi  
Program Pendidikan : Strata 1

Sehubungan dengan hal tersebut di atas, kami sampaikan bahwa pihak Enamdua Coffee.id tidak keberatan untuk menerima mahasiswa tersebut untuk pengambilan data sesuai dengan surat permohonan yang diberikan dengan syarat mengikuti peraturan dan ketentuan yang berlaku di Enamdua Coffee.id.

Demikian kami sampaikan, atas perhatiannya kami ucapkan terimakasih.

**ENAMDUA COFFEE.ID**  
**ENAMDUA** (FINANCE)  
COFFEE • EATERY • ROASTERY**Muhammad Faris Afif, SE.,M.si.,Ak.,C.A**



**KEMENTERIAN PENDIDIKAN, KEBUDAYAAN, RISET, DAN TEKNOLOGI**  
**POLITEKNIK NEGERI SRIWIJAYA**  
**JURUSAN AKUNTANSI**  
Jalan Srijaya Negara, Palembang 30139  
Telp. 0711-353414 Fax. 0711-355918  
Website : [www.polisriwijaya.ac.id](http://www.polisriwijaya.ac.id) E-mail : [info@polsri.ac.id](mailto:info@polsri.ac.id)



**LEMBAR KUNJUNGAN MAHASISWA**

Nama : Muhammad Fadhli Siregar  
NPM : 062130501320  
Mata Kuliah : Akuntansi Manajemen  
Pembimbing : 1. Zulkifli, S.E., M.M.  
2. M. Husni Mubarak, S.E., M.Si., Ak., CA.  
Nama Perusahaan : UMKM Enamdua Coffee  
Alamat : Jl. Hang Tuah No.7, Talang Semut, Kec. Bukit Kecil, Kota Palembang, Sumatera Selatan 30121

No.	Tanggal	Keterangan	Evaluasi dari perusahaan/Instansi	Cap dan Tanda Tangan Perusahaan
1.	29/03/2024	Kunjungan Awal	Baik	
2.	02/04/2024	Pengajuan Surat Izin	Baik	
3.	18/05/2024	Pengambilan Surat Pedagogik	Baik	
4.	17/06/2024	Wawancara, pengambilan data	Baik	
5.	03/07/2024	Meminta tanda tangan, cap.	Baik	

Pembimbing I,

Zulkifli, S.E., M.M.  
NIP 196205271989031002

Palembang,  
Pembimbing II,

2024

M. Husni Mubarak, S.E., M.Si., Ak., CA.  
NIP 197903162005011002

Mengetahui,  
Ketua Jurusan Akuntansi

Dr. Evada Dewata, S.E., M.Si., AK., CA., CMA.  
NIP 197806222003122001



## UMKM ENAMDUA COFFEE

### Hasil Wawancara Penulis dengan Bagian Finance

No.	Pertanyaan	Respon
1.	Bagaimana awal mula berdirinya UMKM Enamdua Coffee?	UMKM Enamdua Coffee berdiri sejak Tahun 2016 yang didirikan oleh Bapak Muhammad Faris Afif sekaligus pemilik UMKM Enamdua Coffee itu sendiri. UMKM Enamdua Coffee pada awalnya yaitu Tahun 2016 berlokasi di Jl. KH. A. Dahlan pada Area Parkir Pasar Gubah, kemudian pada Tahun 2017 pindah lokasi ke Jl. Kapt. A. Rivai di Seberang Hotel Batiqa, selanjutnya pada Tahun 2018 pindah lagi ke Jl. Jaksa Agung R. Soeprapto di Sebelah SMA Tridarma, pada tahun 2019 UMKM Enamdua Coffee berlokasi di Sekip Jaya pada Area Lampu Merah Sekip Pangkal, dan pada 2021 sampai sekarang UMKM Enamdua Coffee terletak di Jl. Hang Tuah No.7, Talang Semut, Kec. Bukit Kecil, Kota Palembang, Sumatera Selatan.
2.	Bergerak di bidang apa UMKM Enamdua Coffee?	UMKM Enamdua Coffee bergerak pada bidang usaha kuliner.
3.	Apakah UMKM Enamdua Coffee pernah menerima pesanan khusus dari pelanggan?	Pernah, bahkan hampir tiap bulan nya ada pesanan khusus yang masuk dan untuk menerimanya belum tentu, ada yang ditolak.
4.	Pesanan khusus yang bagaimana yang masuk?	Pesanan khusus yang masuk cenderung pesanan konsumen yang ingin mengadakan acara khusus dan memilih UMKM Enamdua Coffee sebagai lokasi.
5.	Apa yang biasa dipesan dalam pesanan khusus yang masuk?	Untuk pesanan khusus kami menawarkan beberapa paket, dimana ada pilihan 3 paket diantaranya Paket 1 yang isinya ada Nasi Goreng Enamdua, Ice Tea,

		dan French Fries, kemudian Paket 2 itu ada Nasi Chicken Katsu, Lemon Tea, dan Chicken Popcorn, selanjutnya untuk Paket 3 isinya ada Nasi Teriyaki Souce, Manggo Tea, dan Nugget Stick.
6.	Apakah setiap adanya pesanan khusus UMKM Enamdua Coffee melakukan perhitungan sebagai dasar menerima atau menolak pesanan tersebut?	UMKM Enamdua Coffee selalu mempertimbangkan setiap pesanan khusus yang masuk, tetapi bagian manajemen tidak pernah melakukan perhitungan kepada pesanan khusus yang masuk, biasanya bagian manajemen memberi diskon diantara 10% sampai dengan 15% dan angka tersebut diperoleh tanpa adanya perhitungan terlebih dahulu.
7.	Kapan terakhir UMKM Enamdua Coffee menolak pesanan khusus yang masuk, jika ada apa alasan UMKM Enamdua Coffee menolaknya?	Pada bulan April 2024 lalu ada pesanan khusus dari konsumen untuk mengadakan acara mini wedding, dalam pesanan tersebut konsumen meminta diskon tertinggi yaitu 15%, tetapi pada paket pesanan konsumen tersebut memesan Paket 3 lebih banyak sehingga bagian manajemen memutuskan untuk menolak pesanan tersebut.
8.	Apakah UMKM Enamdua Coffee terkhusus bagian manajemen bersedia jika saya melakukan analisis kasus tersebut sebagai dasar perhitungan?	Boleh, bagian manajemen khususnya membutuhkan perhitungan terutama dalam memberi diskon pesanan khusus, sehingga bagian manajemen tidak kesulitan dalam memutuskan menerima atau menolak pesanan khusus tersebut.

ENAMDUA COFFE.ID

 **ENAMDUA**  
COFFEE · EATERY · ROASTERY

Muhammad Faris Afif, SE., M.Si., Ak.,CA.

**UMKM ENAMDUA COFFEE**  
**Struktur Organisasi Perusahaan**

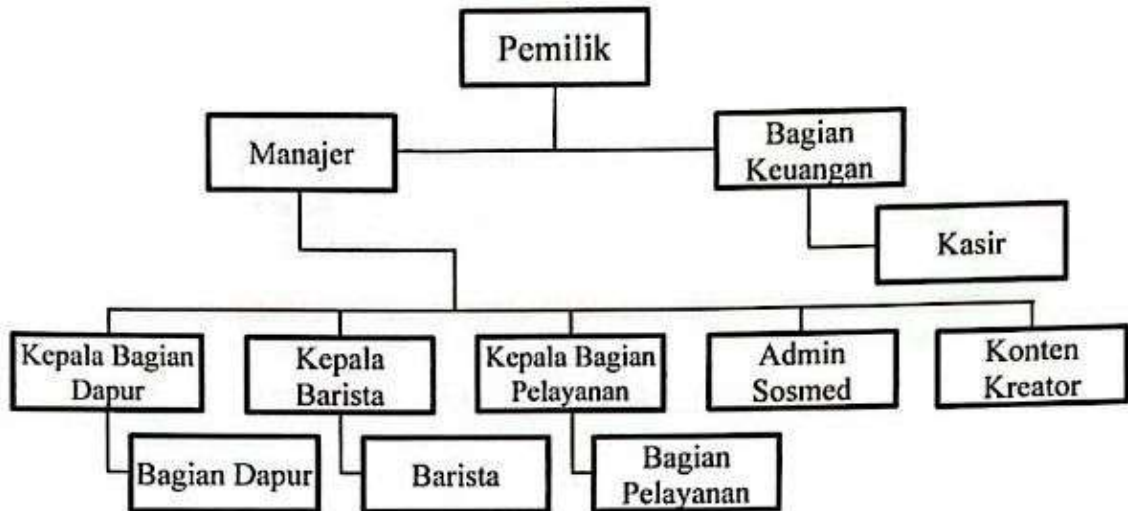

ENAMDUA COFFE.ID

*Muhammad Faris Afif*  
**ENAMDUA**  
COFFEE - EATERY - KAWASIR

Muhammad Faris Afif, SE., M.Si., Ak.,CA.

**UMKM ENAMDUA COFFEE**

**Produk-Produk yang Diproduksi**

<b>Paketan (Pesanan Khusus)</b>	Paket 1 (Nasi goreng enamdua, ice tea, dan french fries)			
	Paket 2 (Nasi chicken katsu, lemon tea, dan chicken popcorn)			
	Paket 3 (Nasi teriyaki souce, mango tea, dan nugget stick)			
<b>Makanan Lainnya</b>	Toast	Dimsum	Spaghetti	Sate Thaican
	Croffle	Cireng	Mie Goreng	Piscok Lumer
<b>Minuman Kopi</b>	Americano	Latte	Moccachino	Kopi Protable
	Espresso	Cappuccino	Macchiato	
<b>Minuman Lainnya</b>	Apple Mint	Tiramisu Milk	Yakult Mojito Mint	
	Oatmilk	Tiramisu Vanilla	Taro Milk	



**Gambar Paket 1**



**Gambar Paket 2**



**Gambar Paket 3**

**ENAMDUA COFFEE.ID**



**Muhammad Faris Afif, SE., M.Si., Ak.,CA.**

**UMKM ENAMDUA COFFEE**

**Daftar Bahan Baku Langsung untuk 50 Posrsi Paket 1**

<b>Bahan-Bahan</b>	<b>Jumlah</b>	<b>Satuan</b>	<b>Harga Satuan</b>	<b>Total Harga</b>
<b>Nasi Goreng Enamdua</b>				
- Nasi	7,5	Kg	Rp 18.000	Rp 135.000
- Kecap Manis	1,2	Liter	Rp 17.500	Rp 21.000
- Bawang Merah	1,2	Kg	Rp 50.000	Rp 60.000
- Bawang Putih	0,8	Kg	Rp 40.000	Rp 32.000
- Garam	0,375	Kg	Rp 24.000	Rp 9.000
- Penyedap	0,75	Kg	Rp 20.000	Rp 15.000
- Telur	3	Kg	Rp 29.500	Rp 88.500
- Sosis	2,5	Kg	Rp 35.000	Rp 87.500
- Bakso	1,5	Kg	Rp 60.000	Rp 90.000
- Daun Bawang	0,75	Kg	Rp 20.000	Rp 15.000
- Kerupuk	5	Kg	Rp 25.000	Rp 125.000
- Timun	1,5	Kg	Rp 13.000	Rp 19.500
- Tomat	1,5	Kg	Rp 15.000	Rp 22.500
- Daun Selada	1,5	Kg	Rp 9.000	Rp 13.500
<b>Ice Tea</b>				
- Teh Celup	30	Buah	Rp 500	Rp 15.000
- Gula	1	Kg	Rp 17.500	Rp 17.500
- Air	5	Liter	Rp 4.000	Rp 20.000
- Es Batu	2,5	Kg	Rp 3.500	Rp 8.750
<b>French Fries</b>				
- Kentang	15	Kg	Rp 29.000	Rp 435.000
- Penyedap	0,25	Kg	Rp 20.000	Rp 5.000
- Saus	0,75	Kg	Rp 20.000	Rp 15.000
- Mayones	0,5	Kg	Rp 25.000	Rp 12.500
<b>Total</b>				<b>Rp 1.262.250</b>

ENAMDUA COFFE.ID

**ENAMDUA**  
COFFEE - EATERY - CAFE

Muhammad Faris Afif, SE., M.Si., Ak.,CA.

**UMKM ENAMDUA COFFEE**

**Daftar Bahan Baku Langsung untuk Produksi 50 Posrsi Paket 2**

<b>Bahan-Bahan</b>	<b>Jumlah</b>	<b>Satuan</b>	<b>Harga Satuan</b>	<b>Total Harga</b>
<b>Nasi Chicken Katsu</b>				
- Nasi	7,5	Kg	Rp 18.000	Rp 135.000
- Ayam	12,5	Kg	Rp 30.000	Rp 375.000
- Tepung Terigu	4	Kg	Rp 12.000	Rp 48.000
- Tepung Roti	5	Kg	Rp 14.000	Rp 70.000
- Telur	4	Kg	Rp 29.500	Rp 118.000
- Garam	0,375	Kg	Rp 24.000	Rp 9.000
- Penyedap	0,25	Kg	Rp 20.000	Rp 5.000
- Timun	1,5	Kg	Rp 13.000	Rp 19.500
- Tomat	1,5	Kg	Rp 15.000	Rp 22.500
- Daun Selada	1,5	Kg	Rp 9.000	Rp 13.500
- Saus	0,75	Kg	Rp 20.000	Rp 15.000
- Mayones	0,5	Kg	Rp 25.000	Rp 12.500
<b>Lemon Tea</b>				
- Powder Lemon	2,25	Kg	Rp 60.000	Rp 135.000
- Teh Celup	25	Buah	Rp 500	Rp 12.500
- Gula	1	Kg	Rp 17.500	Rp 17.500
- Air	5	Liter	Rp 4.000	Rp 20.000
- Es Batu	2,5	Kg	Rp 3.500	Rp 8.750
<b>Chicken Popcorn</b>				
- Ayam	7,5	Kg	Rp 30.000	Rp 225.000
- Tepung	2	Kg	Rp 12.000	Rp 24.000
- Penyedap	0,25	Kg	Rp 20.000	Rp 5.000
- Saus	0,75	Kg	Rp 20.000	Rp 15.000
- Mayones	0,5	Kg	Rp 25.000	Rp 12.500
<b>Total</b>				<b>Rp 1.318.250</b>

ENAMDUA COFFE.ID



Muhammad Faris Afif, SE., M.Si., Ak.,CA.

**UMKM ENAMDUA COFFEE**

**Daftar Bahan Baku Langsung untuk Produksi 50 Posrsi Paket 3**

Bahan-Bahan	Jumlah	Satuan	Harga Satuan	Total Harga
<b>Nasi Teriyaki Souce</b>				
- Nasi	7,5	Kg	Rp 18.000	Rp 135.000
- Ayam	12,5	Kg	Rp 30.000	Rp 375.000
- Telur	3	Kg	Rp 29.500	Rp 88.500
- Bawang Putih	0,4	Kg	Rp 40.000	Rp 16.000
- Saus Tiram	0,75	Liter	Rp 48.000	Rp 36.000
- Saus Teriyaki	1,5	Liter	Rp 53.000	Rp 79.500
- Kecap Manis	1,5	Liter	Rp 17.500	Rp 26.250
- Kecap Asin	1	Liter	Rp 20.000	Rp 20.000
- Penyedap	0,5	Kg	Rp 20.000	Rp 10.000
- Biji Wijen	0,375	Kg	Rp 65.000	Rp 24.375
- Timun	1,5	Kg	Rp 13.000	Rp 19.500
- Tomat	1,5	Kg	Rp 15.000	Rp 22.500
- Daun Selada	1,5	Kg	Rp 9.000	Rp 13.500
- Saus	0,75	Kg	Rp 20.000	Rp 15.000
- Mayones	0,5	Kg	Rp 25.000	Rp 12.500
<b>Mango Tea</b>				
- Powder Mangga	2,25	Kg	Rp 47.000	Rp 105.750
- Teh Celup	25	Buah	Rp 500	Rp 12.500
- Gula	1	Kg	Rp 17.500	Rp 17.500
- Air	5	Liter	Rp 4.000	Rp 20.000
- Es Batu	2,5	Kg	Rp 3.500	Rp 8.750
<b>Nugget Stick</b>				
- Nugget Ayam	7,5	Kg	Rp 55.000	Rp 412.500
- Penyedap	0,25	Kg	Rp 20.000	Rp 5.000
- Saus	0,75	Kg	Rp 20.000	Rp 15.000
- Mayones	0,5	Kg	Rp 25.000	Rp 12.500
<b>Total</b>				<b>Rp 1.503.125</b>

ENAMDUA COFFE.ID

**ENAMDUA**  
COFFEE · EATERY · BAKERY

**Muhammad Faris Afif, SE., M.Si., Ak.,CA.**

**UMKM ENAMDUA COFFEE**

**Daftar Bahan Baku Tidak Langsung untuk Produksi 50 Posrsi Paket 2**

Bahan Baku	Jumlah	Satuan	Harga Satuan	Total Harga
Tabung Gas	2	Buah	Rp 18.000	Rp 36.000
Minyak	3	Kg	Rp 16.000	Rp 48.000
Cup Minum	50	Buah	Rp 1.000	Rp 50.000
Cup Saus/Mayones	50	Buah	Rp 125	Rp 6.250
<b>Total</b>				<b>Rp 140.250</b>

**UMKM ENAMDUA COFFEE**

**Daftar Bahan Baku Tidak Langsung untuk Produksi 50 Posrsi Paket 2**

Bahan Baku	Jumlah	Satuan	Harga Satuan	Total Harga
Tabung Gas	2	Buah	Rp 18.000	Rp 36.000
Minyak	3	Kg	Rp 16.000	Rp 48.000
Cup Minum	50	Buah	Rp 1.000	Rp 50.000
Cup Saus/Mayones	50	Buah	Rp 125	Rp 6.250
<b>Total</b>				<b>Rp 140.250</b>

**UMKM ENAMDUA COFFEE**

**Daftar Bahan Baku Tidak Langsung untuk Produksi 50 Posrsi Paket 3**

Bahan Baku	Jumlah	Satuan	Harga Satuan	Total Harga
Tabung Gas	2	Buah	Rp 18.000	Rp 36.000
Minyak	3	Kg	Rp 16.000	Rp 48.000
Cup Minum	50	Buah	Rp 1.000	Rp 50.000
Cup Saus/Mayones	100	Buah	Rp 125	Rp 12.500
<b>Total</b>				<b>Rp 146.500</b>

**ENAMDUA COFFE.ID**

 **ENAMDUA**  
COFFEE - EATERY - KAFE

**Muhammad Faris Afif, SE., M.Si., Ak.,CA.**



UMKM ENAMDUA COFFEE

Daftar Upah Per Hari Tenaga Kerja Langsung 50 Porsi Paket 1

Keterangan	Jumlah Karyawan	Upah	Jumlah Upah
Bagian Makanan	2	Rp 65.000	Rp 130.000
Bagian Minuman	1	Rp 40.000	Rp 40.000
Bagian Cemilan	1	Rp 50.000	Rp 50.000
Total			Rp 220.000

UMKM ENAMDUA COFFEE

Daftar Upah Per Hari Tenaga Kerja Langsung 50 Porsi Paket 2

Keterangan	Jumlah Karyawan	Upah	Jumlah Upah
Bagian Makanan	3	Rp 65.000	Rp 195.000
Bagian Minuman	1	Rp 40.000	Rp 40.000
Bagian Cemilan	1	Rp 50.000	Rp 50.000
Total			Rp 285.000

UMKM ENAMDUA COFFEE

Daftar Upah Per Hari Tenaga Kerja Langsung 50 Porsi Paket 3

Keterangan	Jumlah Karyawan	Upah	Jumlah Upah
Bagian Makanan	3	Rp 65.000	Rp 195.000
Bagian Minuman	1	Rp 40.000	Rp 40.000
Bagian Cemilan	1	Rp 50.000	Rp 50.000
Total			Rp 285.000

ENAMDUA.COFFE.ID

  
**ENAMDUA**  
COFFEE · EATERY · ROASTERY

Muhammad Faris Afif, SE., M.Si., Ak.,CA.

UMKM ENAMDUA COFFEE

Daftar Gaji Tenaga Kerja Tidak Langsung

Keterangan	Jumlah Karyawan	Gaji	Jumlah Gaji
Manajer	1	Rp 3.200.000	Rp 3.200.000/Bulan
Bagian Keuangan	1	Rp 3.000.000	Rp 3.000.000/Bulan
Bagian Kasir	1	Rp 2.000.000	Rp 2.000.000/Bulan
Kepala Bagian Dapur	1	Rp 2.200.000	Rp 2.200.000/Bulan
Bagian Dapur	2	Rp 1.800.000	Rp 3.600.000/Bulan
Kepala Barista	1	Rp 2.200.000	Rp 2.200.000/Bulan
Barista	3	Rp 1.800.000	Rp 5.400.000/Bulan
Kepala Bagian Pelayanan	1	Rp 2.200.000	Rp 2.200.000/Bulan
Bagian Pelayanan	3	Rp 1.800.000	Rp 5.400.000/Bulan
Admin Sosmed	1	Rp 1.800.000	Rp 1.800.000/Bulan
Konten Kreator	1	Rp 1.800.000	Rp 1.800.000/Bulan
<b>Total</b>			<b>Rp 32.800.000/Bulan</b>

ENAMDUA COFFE.ID



ENAMDUA  
COFFEE · BAKERY · CATERING

Muhammad Faris Afif, SE., M.Si., Ak.,CA.

**UMKM ENAMDUA COFFEE**

**Daftar Biaya Overhead**

<b>Keterangan</b>	<b>Jumlah Biaya</b>
Biaya Perawatan Mesin	Rp 1.000.000/Bulan
Biaya Listrik	Rp 4.500.000/Bulan
Biaya Air	Rp 600.000/Bulan
<b>Total</b>	<b>Rp 6.100.000/Bulan</b>

**UMKM ENAMDUA COFFEE**

**Daftar Biaya Operasional Acara Mini Wedding**

<b>Keterangan</b>	<b>Jumlah Biaya</b>
Biaya Sewa Pelaminan	Rp 1.500.000
Biaya Sewa Fotografer	Rp 750.000
<b>Total</b>	<b>Rp 2.250.000</b>

**ENAMDUA.COFFE.ID**

  
**ENAMDUA**  
COFFEE · EATER · CREATOR

**Muhammad Faris Afif, SE., M.Si., Ak.,CA.**

**UMKM ENAMDUA COFFEE**

**Daftar Aset Tetap – Non Produksi Tahun 2024**

<b>Nama Aset</b>	<b>Jumlah</b>	<b>Harga Perolehan</b>	<b>Taksiran Umur Ekonomis</b>
Bangunan	1	Rp 430.000.000	20 Tahun
Motor	1	Rp 14.000.000	10 Tahun
Freezer	2	Rp 7.000.000	5 Tahun
Kulkas	1	Rp 2.000.000	5 Tahun
Showcase	2	Rp 6.400.000	5 Tahun
Mesin Kopi	1	Rp 28.000.000	10 Tahun
Grinder Kopi 3 Kg	1	Rp 9.000.000	5 Tahun
Grinder Kopi Manual	1	Rp 3.000.000	5 Tahun
Tab Kasir	1	Rp 1.800.000	5 Tahun
Mesin Kasir	1	Rp 1.500.000	5 Tahun
Piring	60	Rp 135.000	2 Tahun
Gelas Kopi	12	Rp 420.000	3 Tahun
Alas Cemilan	36	Rp 270.000	2 Tahun
Sendok	120	Rp 120.000	1 Tahun
Garpu	120	Rp 120.000	1 Tahun
Kipas Angin	16	Rp 6.400.000	4 Tahun
AC	4	Rp 9.200.000	4 Tahun
Meja	12	Rp 7.200.000	4 Tahun
Kursi	120	Rp 8.000.000	4 Tahun

**Daftar Aset Tetap – Produksi Tahun 2024**

<b>Nama Aset</b>	<b>Jumlah</b>	<b>Harga Perolehan</b>	<b>Taksiran Umur Ekonomis</b>
Kompor	3	Rp 1.200.000	3 Tahun
Tabung Gas	6	Rp 720.000	2 Tahun
Rice Cooker	1	Rp 3.750.000	5 Tahun
Wajan	3	Rp 180.000	2 Tahun
Panci	4	Rp 160.000	1 Tahun
Spatula	4	Rp 60.000	1 Tahun
Saringan	3	Rp 30.000	1 Tahun
Pengaduk Tepung	1	Rp 15.000	1 Tahun
Nampan	20	Rp 1.100.000	2 Tahun
Blender	2	Rp 500.000	3 Tahun
Centong	2	Rp 40.000	1 Tahun

**ENAMDUA COFFE.ID**



**Muhammad Faris Afif, SE., M.Si., Ak.,CA.**

**GAMBAR UMKM ENAMDUA COFFEE PALEMBANG:**



**TAMPAK  
DEPAN**

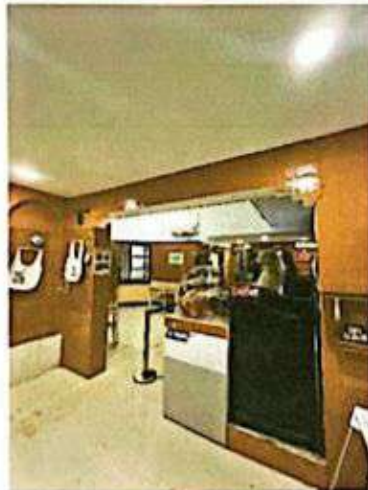

**TAMPAK  
TENGAH/  
DALAM**



**TAMPAK  
BELAKANG/  
PANGGUNG**

**FOTO DOKUMENTASI:**

