

DAFTAR PUSTAKA

- Anggraini. N & Hidayat. T (2023). Pengaruh pendapatan asli daerah dan belanja daerah terhadap kinerja keuangan daerah pada 19 kabupaten dan kota di provinsi Sumatera Barat tahun 2018-2021. *Profit:Jurnal Manajemen, Bisnis dan Akuntansi* Vol.2 No.2
- Atmaja, A., Ibrahim, R., & Aliamin, A., (2017). Pengaruh Kekayaan daerah, Dana Perimbangan dan Belanja Daerah terhadap Kinerja Keuangan (Studi pada Kabupaten/Kota di Aceh). *Jurnal Perspektif Ekonomi Darussalam*, vol 03 no 02.
- Azhar, I. (2021). Pengaruh Pendapatan Asli Daerah terhadap Kinerja Keuangan Pemerintah Kota Langsa. *Jurnal: Transformasi Administrasi*, 11(2), 164-174
- Azzahro. Afifah. N (2023). Pengaruh rasio kemandirian daerah dan *intergovernmental revenue* terhadap kinerja keuangan pemerintah daerah kabupaten/kota di Provinsi Aceh Tahun 2017-2021. *Jurnal Akuntansi Malikussaleh* vol.2 No.4
- Bagus Handoko (2020) . Analisis Rasio kemandirian keuangan daerah, rasio efektivitas dan rasio efisiensi pajak daerah terhadap efisiensi belanja daerah pada pemerintahan kabupaten/kota di Sumatera utara. Vol. 10 No. 1, hal 1-14
- BPKAD Sumatera Selatan. Laporan Realisasi Anggaran Provinsi Sumatera Selatan. <http://bpkad.sumselprov.go.id/>. (diakses 14 April 2024)
- Budiana, R., & Rahayu, S., (2021). Pengaruh Pendapatan Asli Daerah dan Dana Perimbangan terhadap Kinerja Keuangan Pemerintah Daerah (Studi Kasus Pada Pemerintah Daerah Provinsi di Indonesia Tahun 2020). *Jurnal: The E-Procceding Of Management*, vol. 8 no.6, hal 1-8
- Dian nofriana Batubara. (2019). Pengaruh Pendapatan Asli Daerah dan Dana Alokasi Khusus terhadap Kinerja Keuangan Pemerintah Daerah (Studi Empiris Pada Pemerintah Kabupaten dan Kota di Pulau Jawa). *Jurnal: Buletin Ekonomi* Vol. 11, hal 1-86.
- Fitri Rahmadhani (2022). Pengaruh Rasio Pendapatan Asli Daerah Kabupaten dan Kota di Provinsi Sumatera Barat Tahun 2017-2020. *Bajang Journal*: vol 2 no 5. Hal 1-16

- Francis Hutabarat (2021). Analisis Kinerja Keuangan (Gita Puspitasari). Desenta Muliavisitama, Banten
- Ghozali, Imam. (2018). Aplikasi Analisis Multivariate dengan Program IBM SPSS 25. Semarang: Badan Penerbit Universitas Diponegoro.
- Goenawan, Herry. S (2020). Analisis Rasio Keuangan Anggaran Pendapatan dan Belanja Daerah untuk Menilai Kinerja keuangan Pemerintah Daerah Kabupaten Pesarawan Tahun 2010-2014. *Jurnal Akuntansi & Keuangan*, 11(1), 74-91, ISSN:2087-2054.
- Gradiana Mei (2019). Pengaruh Kemandirian Keuangan Daerah dan Efektifitas PAD terhadap Kinerja Keuangan Pada Pemerintah Daerah Kota Bogor Tahun 2012-2017. <https://eprints.unpak.ac.id>. Halaman 52-54
- Halim, A (2012). *Akuntansi Sektor Publik: Akuntansi Keuangan Daerah*. Edisi Keempat. Salemba Empat. Jakarta
- Harahap, H. F. (2020). Analisis Kinerja Keuangan Pemerintah Daerah Kabupaten Tapanuli Tengah. *Ekonomis: Journal Of Economics And Business*, 4(1), 34.
- Harsono. I & Rauhul. I (2024). Pengaruh Rasio Kemandirian daerah, efektivitas pendapatan asli daerah, dan pengelolaan belanja daerah terhadap kinerja keuangan daerah. *Jurnal Ganec Swara* vol.18 No.1, hal 1-10
- Kamaroellah, R. A (2017). Analisis Tingkat Kemampuan Keuangan Daerah dalam Mendukung Pelaksanaan Otonomi Daerah. *NUANSA: Jurnal Penelitian Ilmu Sosial dan Keagamaan Islam*. Vol 14 No 1. Hal 130-131
- Mahmudi (2019). *Analisis Laporan Keuangan Pemerintah daerah*. Yogyakarta: Erlangga
- Mardiasmo (2016). *Akuntansi Sektor Publik*. Yogyakarta: Andi
- Maulana Ramadhan (2022). Pengaruh Pendapatan Asli Daerah, Pengelolaan Belanja Daerah, dan Kemandirian Keuangan Daerah terhadap Kinerja Keuangan

Daerah. *Jurnal Syntax Transformation* Vol. 02 No. 06. Hal 1-15

Maurine Flora. A (2022) . Pengaruh rasio keuangan daerah terhadap belanja modal pada Pemerintah daerah di provinsi Lampung. *Equivalent:Jurnal Ilmiah Sosial Teknik* Vol.4 No.2, hal 10-13

Mulyanto, M., & Fahmi, M. N. (2021). Pengaruh Sistem Akuntansi Keuangan Daerah, Penyajian Laporan Keuangan Daerah, Aksesibilitas Laporan Keuangan Daerah, Dan Desentralisasi Fiskal Terhadap Akuntabilitas Pengelolaan Keuangan Daerah Dengan Sistem Pengendalian Internal Pemerintah: *JBE (Jurnal Bingkai Ekonomi)* Vol. 6, No. 1, hal 1-17

Muzaki Zainul. M (2021). Pengaruh Rasio Kemandirian Daerah, Rasio Efektivitas, dan Rasio Efisiensi terhadap Belanja Modal Pada Pemerintah Daerah Kabupaten Tulung Agung Tahun 2015-201. *Jurnal Ilmiah Bidang Sosial, Ekonomi, Budaya, Teknologi, dan Pendidikan*. E-ISSN:2809-8544

Ni Kadek Novia I. P & Darmayanti. (2019). Pengaruh PAD dan Dana Perimbangan terhadap Kinerja Keuangan Pemerintah Daerah di Wilayah Sarbagita Provinsi Bali. *E-Journal Manajemen*, vol 8(5). hal 1-28

Nizwan Zulkhri (2020). Kinerja Keuangan Provinsi Kepulauan Bangka Belitung ditinjau dari Derajat Kemandirian, ketergantungan, dan Desentralisasi Fiskal. *Indonesian Treasury Review: Jurnal Perbendaharaan, Keuangan Negara dan Kebijakan Publik*, 5(2), 143-149

Peraturan Daerah Provinsi Sumatera Selatan Nomor 6 Tahun 2021 tentang Ketentuan Umum Pengelolaan Keuangan Daerah

Peraturan Pemerintah Republik Indonesia Nomor 12 Tahun 2019.

Permatasari Ari. D(2022). Pengaruh Kemandirian, efektivitas pendapatan asli daerah dan belanja daerah terhadap kinerja keuangan daerah. Vol 22, no.3. Hal 1-10

Pratama Hakiki. D (2021). Pengaruh rasio kemandirian Daerah dan belanja daerah terhadap kinerja keuangan pemerintah daerah kabupaten sekadau provinsi Kalimantan Barat. *Ejournal.ipdn.ac.id*. halaman 20-23

Pratama, A.H. (2017). Faktor-Faktor yang Mempengaruhi Kinerja Keuangan Dalam Meningkatkan Efisiensi Pemerintah Daerah Kabupaten/Kota di Sumatera

Selatan. Skripsi. Universitas Muhammadiyah Palembang. Halaman 1-25

- Putri, R. S., Fermansyah, D., Eliza, A., & Suharto, S. (2021). Analisis Rasio Keuangan untuk Mengukur Kinerja Keuangan Pemerintah Daerah Provinsi Lampung. *Al-Intaj: Jurnal Ekonomi dan Perbankan Syariah*, vol 7(1), hal 60-72.
- Putu, N., Sukma, G., & Bagus, I., (2018). Pengaruh Pendapatan Asli Daerah dan Belanja Daerah terhadap Kinerja Keuangan Pemerintah: *E-Journal Manajemen*, Vol. 4 No. 2.
- Rizky Amelia (2021). Analisis Potensi Pajak dan Retribusi Daerah dalam Peningkatan Pendapatan Asli Daerah Provinsi Kalimantan Selatan. *Jurnal Ekonomi dan Bisnis*. Vol. 8 No.1, hal 114-115
- Saputri, S. H., & Kurnia. (2020). Pengaruh Dana Perimbangan, Belanja Daerah, dan Pendapatan Asli Daerah terhadap Kinerja Keuangan Daerah. *Jurnal Ilmu dan Riset Akuntansi*, 9(23), hal 1-21.
- Saraswati, D. & Rioni, Y. S. (2019). Pengaruh Pendapatan Asli Daerah, Ukuran Pemerintah Daerah, *Leverange* terhadap Kinerja Keuangan Pemerintah Daerah. *Jurnal: Akuntansi Bisnis & Publik*, 9(2) hal 110-120
- Sari, B. I., & Halmawati. (2021). Pengaruh Pendapatan Asli Daerah, Dana Alokasi Umum dan Belanja Daerah terhadap Kinerja Keuangan Pemerintah Daerah Kabupaten/Kota di Provinsi Sumatera Barat. *JEA: Jurnal Ekspolasi Akuntansi*, halaman 1-11.
- Sari, I., Asaari, M., & Hidayah, I. S. N. (2021). Analisis Kinerja Keuangan Pemerintah Daerah Kota Tangerang Selatan Tahun 2010 -2019. *Proceeding Seminar Nasional & Call For Papers*, September, halaman 408–425
- Sari, N. M. D., & Mustanda, I. K. (2019). Pengaruh ukuran Pemerintah Daerah, Pendapatan Asli Daerah dan Belanja Modal terhadap Kinerja Keuangan Pemerintah Daerah. *E-Jurnal Manajemen Universitas Udayana*. Vol 8 No 8.
- Sugiyono (2019). *Metodologi Penelitian Kuantitatif, Kualitatif dan R&D*.
- Surachman & Handayani, N.S. (2020). Analisis Kinerja Keuangan Pemerintah Daerah Kabupaten dan Kota di Kalimantan Timur.

Sari Kartika (2020). Faktor-faktor yang mempengaruhi kinerja keuangan pemerintah daerah di Kota Manado. *Jurnal Berkala Ilmiah Efisiensi* Vo. 20 No. 02. Hal 2

Tangkilisan (2007). *Manajemen Publik*, Jakarta:Grasindo

Trisnaningsih Sri (2022). Pengaruh Kemandirian, efektivitas pendapatan asli daerah dan belanja daerah terhadap kinerja keuangan daerah. *Jurnal Ilmiah Universitas Batanghari Jambi*, vol 22(3). Hal 1-10

Undang-Undang Nomor 9 Tahun 2015 Tentang Pemerintahan Daerah

Undang-Undang Nomor 1 Tahun 2022 Tentang Perimbangan Keuangan Antara Pemerintah Pusat dan Pemerintah Daerah

Wahono. (2018). Analisa Pengaruh Pendapatan Asli Daerah (PAD) terhadap Kinerja Keuangan Pemerintah Kabupaten dan Kota di Pulau Sumatera. [Http://digilib.unila.ac.id/eprint/30605](http://digilib.unila.ac.id/eprint/30605). Hal 63-65.

Welly. & L. Djuniar (2017). Kinerja keuangan pemerintah Provinsi Sumatera Selatan berdasarkan APBD tahun 2009-2015. *Jurnal Ekonomi: Universitas Muhammadiyah*. Palembang vol 22(1) hal 1-21

Widarjono, A. (2018). *EKONOMETRIKA. Pengantar dan Aplikasinya disertai Panduan Eviews* (Edisi Kelima). Yogyakarta: UPP STIM YKPN.

Zuhri, M., & Soleh, A. (2016). Analisis Kinerja Keuangan Pemerintah Daerah Kabupaten Kaur. *Ekombis Review: Jurnal Ilmiah Ekonomi Dan Bisnis*. Halaman 1-9

LAMPIRAN

KEMENTERIAN PENDIDIKAN, KEBUDAYAAN, RISET DAN TEKNOLOGI
POLITEKNIK NEGERI SRIWIJAYA
JURUSAN AKUNTANSI
Jalan Srijaya Negara, Palembang 30139
Telp (0711) 35414 Fax (0711) 355918 Website: www.polsri.ac.id Email: Info@polsri.ac.id

KESEPAKATAN BIMBINGAN SKRIPSI

Kami yang bertanda tangan di bawah ini,

Pihak Pertama

Nama : Yeyen
NIM : 062040512453
Jurusan : Akuntansi
Program Studi : D4 Akuntansi Sektor Publik

Pihak Kedua

Nama : Dr. Kartika Rachma Sari, S.E., M.Si., Ak., CA.
NIP : 197104121998022001
Jurusan : Akuntansi
Program Studi : D4 Akuntansi Sektor Publik

Pada hari ini tanggal2024 telah sepakat untuk melakukan konsultasi bimbingan skripsi. Konsultasi bimbingan sekurang-kurangnya!.... dalam satu minggu. Pelaksanaan bimbingan pada setiap hari ..Senin... pukul ..11:..00.....tempat di Politeknik Negeri Sriwijaya. Demikianlah kesepakatan ini dibuat dengan penuh kesadaran guna kelancaran penyelesaian Skripsi.

Pihak Pertama



Yeyen
NIM 0620405124453

Palembang

Pihak Kedua



Dr. Kartika Rachma Sari, S.E., M.Si., Ak., CA.
NIP 197104121998022001

Mengetahui,
Ketua Jurusan Akuntansi



Dr. Evada Dewata, S.E., M.Si., AK., CA., CMA.
NIP 197806222003122001

KEMENTERIAN PENDIDIKAN, KEBUDAYAAN, RISET DAN TEKNOLOGI
POLITEKNIK NEGERI SRIWIJAYA
JURUSAN AKUNTANSI
Jalan Srijaya Negara, Palembang 30139
Telp (0711) 35414 Fax (0711) 355918 Website: www.polsri.ac.id Email: Info@polsri.ac.id



KESEPAKATAN BIMBINGAN SKRIPSI

Kami yang bertanda tangan di bawah ini,

Pihak Pertama

Nama : Yeyen
NIM : 062040512453
Jurusan : Akuntansi
Program Studi : D4 Akuntansi Sektor Publik

Pihak Kedua

Nama : Choiruddin, S.E., M.Si
NIP : 197011052003121003
Jurusan : Akuntansi
Program Studi : D4 Akuntansi Sektor Publik

Pada hari ini tanggal2024 telah sepakat untuk melakukan konsultasi bimbingan skripsi. Konsultasi bimbingan sekurang-kurangnya!.... dalam satu minggu. Pelaksanaan bimbingan pada setiap hari *kamis*..... pukul*9.30*..... tempat di Politeknik Negeri Sriwijaya. Demikianlah kesepakatan ini dibuat dengan penuh kesadaran guna kelancaran penyelesaian Skripsi.

Pihak Pertama



Yeyen
NIM 0620405124453

Palembang

Pihak Kedua



Choiruddin, S.E., M.Si
NIP 197011052003121003

Mengetahui,
Ketua Jurusan Akuntansi



Dr. Evada Dewata, S.E., M.Si., AK., CA., CMA.
NIP 197806222003122001



KEMENTERIAN PENDIDIKAN, KEBUDAYAAN, RISET DAN TEKNOLOGI

POLITEKNIK NEGERI SRIWIJAYA

Jalan Srijaya Negara, Palembang 30139

Telp (0711) 35414 Fax (0711) 355918

Website: www.polsri.ac.id Email: Info@polsri.ac.id



LEMBAR BIMBINGAN SKRIPSI

Nama Mahasiswa : Yeyen
NIM : 062040512453
Jurusan : Akuntansi
Program Studi : D4 Akuntansi Sektor Publik
Judul Skripsi : Analisis Kinerja Keuangan Pemerintah Daerah Provinsi Sumatera Selatan Tahun Anggaran 2018 – 2022
Pembimbing I : Dr. Kartika Rachma Sari, S.E., M.Si., Ak., CA

No	Tanggal	Uraian Bimbingan	Tanda Tangan Pembimbing
1	15 Feb 2024	Pengajuan judul	
2	16 Feb 2024	Konsultasi latar belakang masalah	
3	5 Maret 2024	Konsultasi - " -	
4	21 Maret 2024	- " -	
5	24 April 2024		
6	26 April 2024		
7	28 Juni 2024	ACE	

Palembang,
Ketua Jurusan,

2024

Dr. Evada Dewata, S.E., M.Si., Ak., CA
NIP. 197806222003122001



KEMENTERIAN PENDIDIKAN, KEBUDAYAAN, RISET DAN TEKNOLOGI

POLITEKNIK NEGERI SRIWIJAYA

Jalan Sriwijaya Negara, Palembang 30139

Telp (0711) 35414 Fax (0711) 355918

Website: www.polsri.ac.id Email: Info@polsri.ac.id



LEMBAR BIMBINGAN SKRIPSI

Nama Mahasiswa : Yeyen
NIM : 062040512453
Jurusan : Akuntansi
Program Studi : D4 Akuntansi Sektor Publik
Judul Skripsi : Analisis Kinerja Keuangan Pemerintah Daerah Provinsi Sumatera Selatan
Tahun Anggaran 2018 – 2022
Pembimbing II : Choiruddin, S.E., M.Si

No	Tanggal	Uraian Bimbingan	Tanda Tangan Pembimbing
		proposal judul	
		revisi proposal	
		variabel & teori pada TTL	
	26-4-2024	ace proposal	

Palembang,
Ketua Jurusan,

2024

Dr. Evada Dewata, S.E., M.Si., Ak., CA
NIP. 197806222003122001

Lampiran 1. Tabulasi Data Kemandirian keuangan

Kemandirian Keuangan Kabupaten/Kota di Provinsi Sumatera Selatan Tahun 2018-2023

Kabupaten/kota	tahun	Pendapatan Asli Daerah	Pendapatan Transfer	RKKD
Kabupaten Banyuasin	2018	140.602.072.489,75	1.940.019.721.924,30	7,25
	2019	200.616.348.310	1.836.969.382.972	10,92
	2020	202.820.282.399,12	1.598.411.419.862,61	12,69
	2021	228.458.786.718,56	1.909.561.209.243,92	11,96
	2022	253.097.193.763,83	1.970.019.217.745,19	12,85
	2023	274.762.055.361,48	2.127.075.506.872,12	12,92
Kabupaten Empat Lawang	2018	32.217.492.488,71	151.768.598.787,00	21,23
	2019	41672141481	838.620.755.828	4,96
	2020	33.740.140.713,07	855.359.133.951,00	3,94
	2021	27.846.959.236,30	959.904.540.703,80	2,9
	2022	51.423.805.683,75	1.185.056.261.620,10	4,34
	2023	120.616.191.129,46	988.368.135.382,00	12,2
Kabupaten Lahat	2018	112.571.296.475,37	1.754.209.520.920,95	6,42
	2019	1,41E+11	2.073.249.497.178	6,81
	2020	127.992.430.922,65	1.742.280.096.928,00	7,35
	2021	117.494.699.696,00	1.981.044.062.352,61	5,93
	2022	172.372.518.276,85	2.140.904.262.869	8,05
	2023	215.537.053.253,03	2.713.973.300.798,00	7,94
Kabupaten Muara Enim	2018	232.468.708.584,45	1.792.510.139.858,00	12,97

	2019	303.296.321.152	2.367.892.195.184	12,81
	2020	248.525.026.749,97	1.803.914.972.809,08	13,78
	2021	240.472.782.977,73	2.392.309.779.735,74	10,05
	2022	251.759.607.178,25	2.758.120.796.365,78	9,13
	2023	303.296.321.151,66	2.367.892.195.184,37	12,81
Kabupaten Musi Banyuasin	2018	210.238.037.283	388.592.291.350,00	54,1
	2019	286.594.847.516	3.302.686.527.069	8,68
	2020	353.989.261.395,82	2.761.328.780.250,00	12,82
	2021	377.346.398.574,74	3.025.394.578.711,01	12,47
	2022	352.504.682.841,06	1.686.780.074.007,41	20,9
	2023	369.450.573.693,72	3.436.298.411.805,00	10,75
Kabupaten Musi Rawas	2018	123.015.681.098,00	1.330.725.122.188,00	9,24
	2019	128.563.715.133	1.740.394.017.310	7,39
	2020	169.757.910.843,75	1.567.941.384.656,93	10,83
	2021	169.802.022.739,73	1.706.837.897.489,40	9,95
	2022	138.977.052.926,79	1.792.543.192.770,01	8,24
	2023	127.403.031.575,76	3.436.298.411.805,00	7,11
Kabupaten Musi Rawas Utara	2018	30.141.830.709,51	121.903.998.729,00	24,73
	2019	37574950357	949.914.390.517	3,96
	2020	47.922.442.521,90	768.860.387.173,00	6,23
	2021	47.954.877.679,83	837.041.193.784,79	5,73
	2022	44.815.721.602,41	958.797.335.056	4,67
	2023	215.537.053.253,03	1.792.543.192.770,01	15,33
Kabupaten Ogan Ilir	2018	1.124.673.525.782,79	1.135.819.909.953,07	99,02

	2019	86150568158	1.291.084.187.227	6,67
	2020	87.850.356.384,19	1.135.260.103.608,00	7,74
	2021	108.964.768.080,61	1.383.721.744.496,10	7,87
	2022	118.380.063.860,40	1.457.542.513.768	8,12
	2023	121.983.307.640,63	1.405.977.899.415,79	9,45
Kabupaten Ogan Komering Ilir	2018	235.946.143.259,17	1.734.864.009.194,52	13,6
	2019	195.401.652.978	1.866.784.561.188	10,47
	2020	168.781.771.319,94	1.656.050.972.073,00	10,19
	2021	156.736.616.098,20	1.965.343.414.498,98	7,98
	2022	193.708.697.446,28	2.190.358.611.451	8,84
Kabupaten Ogan Komering Ulu	2023	195.401.652.978	1.291.084.187.227,31	10,47
	2018	156.622.053.791,34	1.244.802.575.427,87	12,58
	2019	145.563.548.513	1.405.977.899.416	10,35
	2020	115.934.531.245,46	148.224.099.800,00	78,22
	2021	102.683.436.656,43	1.226.933.760.442,95	8,37
Kabupaten Ogan Komering Ulu Selatan	2022	179.050.379.280,00	1.257.582.867.981,26	14,24
	2023	145.563.548.512,85	1.866.784.561.188	10,35
	2018	42.993.134.751,66	1.176.282.763.565,17	3,65
	2019	57669149990	1.288.373.729.338	4,48
	2020	46.947.369.117,43	1.245.983.420.214,57	3,77
Kabupaten Oku Timur	2021	60.796.162.001,13	1.154.818.960.990,74	5,26
	2022	59.377.351.313,13	1.321.180.875.153,42	4,49
	2023	257.669.149.990	1.288.373.729.338	20
	2018	85.235.157.420,53	1.470.058.505.966,25	5,8

	2019	99017727658	1.689.853.374.254	5,86
	2020	95.307.626.694,91	1.816.698.846.649,00	5,25
	2021	125.316.766.045,53	1.704.232.822.808,97	7,35
	2022	97.282.586.677,39	1.926.215.749.467,59	5,05
	2023	999.017.727.658	1.689.853.374.254	59,12
Kabupaten Penukal Abab Lematang Iir	2018	77.110.495.575	1.061.011.737.623,43	7,27
	2019	84794239883	1.041.661.572.969	8,14
	2020	49.466.198.650,20	901.515.652.208,00	5,49
	2021	67.909.514.128,65	1.529.505.428.879,34	4,44
	2022	65.032.815.000,75	1.425.173.154.603	4,56
Kota Lubuk Linggau	2023	84.794.239.883	1.041.661.572.969	8,14
	2018	105.606.815.786,70	790.476.187.559,56	13,36
	2019	100.950.256.994	900.083.626.228	11,22
	2020	86.319.561.348,87	908.254.490.662,72	9,5
	2021	128.297.636.758,39	798.265.268.434,30	16,07
	2022	104.399.965.189,33	966.099.437.438,21	10,81
Kota Pagar Alam	2023	120.635.271.549,61	834.309.926.954,64	14,46
	2018	73.600.344.354,05	695.848.092.913,51	10,58
	2019	60.064.187.982	761.078.744.265	7,89
	2020	88.125.835.783,96	768.548.663.892,00	11,47
	2021	50.464.618.783,00	679.629.030.323,40	7,43
	2022	67.865.813.807,05	871.084.743.349,60	7,79
Kota Palembang	2023	1.369.450.573.693,72	1.436.298.411.805,00	95,35
	2018	953.302.082.627,74	2.376.171.481.107,14	40,12

	2019	1.081.114.690.868	2.735.090.147.551	39,53
	2020	1.032.720.867.839,99	2.321.160.147.711,31	44,49
	2021	1.158.871.191.669,00	2.254.958.617.099,99	51,39
	2022	1.408.723.442.113,31	2.265.117.274.780,48	62,19
	2023	1.442.610.634.334,96	2.445.545.937.936,06	58,99
Kota Prabumulih	2018	90.910.521.066,19	84.479.571.955,96	107,61
	2019	100.975.564.958,00	1.092.656.218,49	9,24
	2020	85.037.055.386	859.882.828.238,68	9,89
	2021	80.782.256.531,97	902.476.004.563,08	8,95
	2022	101.593.166.773,37	886.713.060.579,10	11,46
	2023	120.616.191.129,46	988.368.135.382,00	12,2

Lampiran 2. Tabulasi Data Efektivitas Pendapatan Asli Daerah

Efektivitas pendapatan Asli Daerah Kabupaten/Kota di Provinsi Sumatera Selatan Tahun 2018-2023

Kabupaten/kota	tahun	Realisasi PAD	Anggaran PAD	EPAD
Kabupaten Banyuasin	2018	140.602.072.489,75	121.271.643.259,12	115,94
	2019	200.616.348.310	161.032.233.697	124,58
	2020	202.820.282.399,12	229.786.620.409,43	88,26
	2021	228.458.786.718,56	258.522.013.227,45	88,37
	2022	253.097.193.763,83	272.484.563.536,13	92,88
	2023	274.762.055.361,48	287.559.138.173,00	95,55
Kabupaten Empat Lawang	2018	32.217.492.488,71	59.155.894.402,00	54,46
	2019	41672141481	53.374.812.218	78,07

	2020	33.740.140.713,07	48.582.630.532,00	69,45
	2021	27.846.959.236,30	49.620.445.242,00	56,12
	2022	51.423.805.683,75	96.484.332.154,00	53,3
	2023	120.616.191.129,46	132.758.127.000,00	90,85
Kabupaten Lahat	2018	112.571.296.475,37	1.508.278.068.894,12	7,46
	2019	1,41E+11	121.165.768.419	116,59
	2020	127.992.430.922,65	113.070.819.000,00	113,2
	2021	117.494.699.696,00	155.359.493.986,22	75,63
	2022	172.372.518.276,85	149.997.796.007,00	114,92
	2023	215.537.053.253,03	200.472.864.150,00	107,51
Kabupaten Muara Enim	2018	232.468.708.584,45	227.589.318.925,71	102,14
	2019	303.296.321.152	334.751.838.305	90,6
	2020	248.525.026.749,97	235.429.255.631,50	105,56
	2021	240.472.782.977,73	242.880.013.544,00	99,01
	2022	251.759.607.178,25	256.666.783.370,00	98,09
	2023	303.296.321.151,66	334.751.838.304,72	90,6
Kabupaten Musi Banyuasin	2018	210.238.037.283	212.733.644.000,00	98,83
	2019	286.594.847.516	309.296.972.548,00	92,66
	2020	353.989.261.395,82	330.916.910.000,00	106,97
	2021	377.346.398.574,74	369.082.120.000,00	102,24
	2022	352.504.682.841,06	354.028.202.039,00	99,57
	2023	369.450.573.693,72	407.152.294.811,00	90,74
Kabupaten Musi Rawas	2018	123.015.681.098,00	123.015.681.098,00	100
	2019	128.563.715.133	140.706.548.335	91,37

	2020	169.757.910.843,75	160.117.016.371,00	106,02
	2021	169.802.022.739,73	293.236.514.261,00	57,91
	2022	138.977.052.926,79	247.238.151.722,00	56,21
	2023	127.403.031.575,76	127.932.120.222,00	99,59
Kabupaten Musi Rawas Utara	2018	30.141.830.709,51	36.016.172.000,00	83,69
	2019	37574950357	56128672000	66,94
	2020	47.922.442.521,90	73.645.936.753,00	65,07
	2021	47.954.877.679,83	44.409.500.000	107,98
	2022	44.815.721.602,41	49.900.500.000	89,81
	2023	215.537.053.253,03	132.758.127.000,00	162,35
Kabupaten Ogan Ilir	2018	1.124.673.525.782,79	182.102.633.102,06	617,6
	2019	86150568158	116.829.192.323	73,74
	2020	87.850.356.384,19	182.646.672.950,00	48,1
	2021	108.964.768.080,61	155.177.731.382,00	70,22
	2022	118.380.063.860,40	182.036.868.327	65,03
	2023	121.983.307.640,63	122.142.401.439,15	99,87
Kabupaten Ogan Komering Ilir	2018	235.946.143.259,17	356.429.244.700,00	66,2
	2019	195.401.652.978	129.113.248.926	151,34
	2020	168.781.771.319,94	320.917.189.366,00	52,59
	2021	156.736.616.098,20	514.081.328.319,00	30,49
	2022	193.708.697.446,28	506.743.907.847	38,23
	2023	195.401.652.978	129.113.248.926	151,34
Kabupaten Ogan Komering Ulu	2018	156.622.053.791,34	187.040.722.565,00	83,74
	2019	145.563.548.513	134.320.959.286	108,37

	2020	115.934.531.245,46	152.026.073.595,00	76,26
	2021	102.683.436.656,43	246.804.482.668,00	41,61
	2022	179.050.379.280,00	119.223.066.898,74	150,18
	2023	145.563.548.512,85	134.320.959.286,00	108,37
Kabupaten Ogan Komering Ulu Selatan	2018	42.993.134.751,66	51.127.866.031,07	84,09
	2019	57669149990	61.623.178.367	93,58
	2020	46.947.369.117,43	58.889.193.295,21	79,72
	2021	60.796.162.001,13	88.407.041.279,00	79,72
	2022	59.377.351.313,13	74.004.756.035,00	80,23
	2023	257.669.149.990	361.623.178.367	71,25
Kabupaten Oku Timur	2018	85.235.157.420,53	76.706.750.857	111,12
	2019	99017727658	97.634.777.000	101,42
	2020	95.307.626.694,91	95.976.284.218,00	99,3
	2021	125.316.766.045,53	108.722.051.975,00	115,26
	2022	97.282.586.677,39	102.009.530.000,00	95,37
	2023	999.017.727.658	997.634.777.000	100,14
Kabupaten Penukal Abab Lematang Ilir	2018	77.110.495.575	77.110.495.575,00	100
	2019	84794239883	101.874.889.613	83,23
	2020	49.466.198.650,20	110.140.386.143,00	44,91
	2021	67.909.514.128,65	86.715.582.058	78,31
	2022	65.032.815.000,75	69.938.182.694	92,99
	2023	84.794.239.883	101.874.889.613	83,23
Kota Lubuk Linggau	2018	105.606.815.786,70	126.713.124.144,35	83,34
	2019	100.950.256.994	48.906.330.052	206,42

	2020	86.319.561.348,87	97.870.799.828,72	88,2
	2021	128.297.636.758,39	118.719.773.798,32	108,07
	2022	104.399.965.189,33	130.040.931.172,00	80,28
	2023	120.635.271.549,61	159.032.346.202,00	75,86
Kota Pagar Alam	2018	73.600.344.354,05	67.165.997.476,00	109,58
	2019	60064187982	57.808.205.237	103,9
	2020	88.125.835.783,96	77.810.711.100,00	113,26
	2021	50.464.618.783,00	56.889.989.371,68	88,71
	2022	67.865.813.807,05	59.568.779.587,00	113,93
	2023	1.369.450.573.693,72	1.407.152.294.811,00	97,32
Kota Palembang	2018	953.302.082.627,74	1.100.505.155.700,04	86,62
	2019	1.081.114.690.868	1.006.773.091.263	107,38
	2020	1.032.720.867.839,99	1.428.543.374.447,70	72,29
	2021	1.158.871.191.669,00	1.394.458.057.851,12	83,11
	2022	1.408.723.442.113,31	1.378.043.447.262,00	102,23
	2023	1.442.610.634.334,96	1.445.963.304.981,00	99,77
Kota Prabumulih	2018	90.910.521.066,19	86.288.600.000,00	105,36
	2019	100.975.564.958,00	128.943.712.050	78,31
	2020	85.037.055.386	101.219.000.000	84,01
	2021	80.782.256.531,97	154.023.143.592,00	52,45
	2022	101.593.166.773,37	135.333.697.626,00	75,07
	2023	120.616.191.129,46	132.758.127.000,00	90,85

Lampiran 3. Tabulasi Data Pengelolaan Belanja Daerah**Pengelolaan Belanja Daerah Kabupaten/Kota di Provinsi Sumatera Selatan Tahun 2018-2023**

Kabupaten/kota	tahun	Pendapatan daerah	Belanja daerah	PBD
Kabupaten Banyuasin	2018	2.080.649.009.996,61	162.971.621.055.355,00	11,28
	2019	2.449.783.048.210,61	2.003.217.678.593,24	122,29
	2020	2.224.006.629.416,73	2.133.456.109.587,83	104,24
	2021	2.285.916.391.687,48	1.917.310.148.779,20	119,23
	2022	2.354.400.284.267,02	1.855.017.628.860,61	78,79
	2023	2.529.344.986.044,60	2.527.747.645.740,90	95,55
Kabupaten Empat Lawang	2018	978.617.329.498,15	81.631.501.692.341,00	1,2
	2019	1.057.873.519.762,13	860.204.917.632,00	122,98
	2020	1.067.660.574.419,07	879.668.471.337,17	121,37
	2021	1.041.111.083.451,10	1.147.048.256.792,70	90,76
	2022	1.241.814.436.329,91	1.254.395.475.834,28	101,01
	2023	1.108.984.326.511,46	1.007.610.257.595,47	90,85
Kabupaten Lahat	2018	1.916.874.000.902,32	141.565.239.933.773,00	1,35
	2019	2.276.673.593.299,90	1.582.930.249.124,33	143,83
	2020	1.951.242.635.457,65	1.555.038.415.484,25	125,48
	2021	2.198.233.319.010,83	2.112.681.151.755,08	104,05
	2022	2.380.578.642.452,00	2.298.684.886.504,21	96,56
	2023	2.986.518.512.550,03	3.082.887.978.348,27	107,51
Kabupaten Muara Enim	2018	2.525.583.634.051,30	202.489.268.623.276,00	1,25
	2019	3.072.025.276.420,01	2.534.240.000.000,00	121,22

	2020	2.460.176.937.889,87	2.080.524.194.673,79	118,25
	2021	2.739.438.218.970,96	2.406.930.642.146,49	113,81
	2022	3.274.039.681.092,27	2.860.522.415.801,33	87,37
	2023	3.072.025.276.420,01	412.534.440.541.232	90,6
Kabupaten Musi Banyuasin	2018	3.019.699.825.935,55	256.946.800.059.596,00	1,18
	2019	3.221.260.000.000,00	3.160.193.342.676,96	124,74
	2020	3.540.659.694.225,82	2.923.035.211.376,64	121,13
	2021	3.510.691.709.632,75	3.836.457.605.910,48	91,51
	2022	3.221.260.445.686,84	3.259.813.882.099,83	101,2
	2023	3.807.807.962.928,72	3.623.039.910.364,02	90,74
Kabupaten Musi Rawas	2018	1.759.880.995.093,13	137.622.171.206.134,00	1,28
	2019	1.920.259.977.512,03	1.550.507.411.684,75	123,85
	2020	1.809.855.136.717,68	1.590.573.885.651,62	113,79
	2021	1.939.565.577.829,13	1.649.220.162.474,88	117,61
	2022	1.837.624.307.978,20	1.577.134.613.136,00	85,82
	2023	821.146.224.345,76	117.499.055.695,01	99,59
Kabupaten Musi Rawas Utara	2018	1.018.729.380.075,19	7.456.790.155.067,00	12,38
	2019	922.981.792.439,36	920.347.638.494,38	110,69
	2020	880.380.326.694,93	784.133.130.225,76	112,27
	2021	912.377.681.464,62	800.698.165.827,19	113,95
	2022	1.035.471.934.982,03	991.935.920.228,00	95,8
	2023	1.023.271.110.933,76	244.349.211.600,00	99,59
Kabupaten Ogan Ilir	2018	1.417.185.838.010,52	110.084.735.627.386,00	1,29
	2019	1.631.001.559.908,10	1.279.232.629.044,64	127,5

	2020	1.509.199.024.692,19	1.276.406.712.784,40	118,24
	2021	1.546.814.562.576,71	1.178.438.499.073,34	131,26
	2022	1.633.552.169.705,80	1.586.564.276.699,00	97,12
	2023	1.566.833.071.428,94	917.853.163.571,00	162,35
Kabupaten Ogan Komering Ilir	2018	2.224.001.831.453,69	1.918.481.263.913,00	115,93
	2019	2.471.793.547.800,91	2.369.154.292.252,00	104,33
	2020	2.243.104.528.642,21	2.489.887.093.777,79	90,09
	2021	2.230.242.154.827,18	2.367.441.403.316,01	94,2
	2022	2.399.947.846.897,47	2.364.129.460.396,39	98,51
	2023	1.224.001.831.453,69	2.369.154.292.252,00	99,87
Kabupaten Ogan Komering Ulu	2018	1.412.521.909.219,20	121.692.348.530.798,00	1,16
	2019	1.614.335.215.194,57	1.323.715.714.402,65	121,95
	2020	1.385.249.753.331,29	1.263.979.725.305,95	109,59
	2021	1.432.186.304.633,41	1.171.952.298.119,75	122,21
	2022	1.472.208.063.650,00	1.240.922.397.687,20	84,29
	2023	1.614.719.976.241,00	1.323.715.714.402,65	151,34
Kabupaten Ogan Komering Ulu Selatan	2018	91.167.204.481,14	99.531.473.149.697,00	1,27
	2019	1.394.327.301.084,93	1.166.044.370.428,82	119,58
	2020	1.362.285.274.507,00	1.059.746.423.105,23	128,55
	2021	1.278.699.653.187,87	973.999.543.911,80	131,28
	2022	1.452.759.047.745,55	1.440.892.304.908,89	99,18
	2023	1.394.327.301.084,93	1.166.044.370.428,82	108,37
Kabupaten Oku Timur	2018	1.627.163.554.867,78	130.176.240.413.627,00	1,25

	2019	1.874.516.581.912,24	1.630.478.947.366,60	114,97
	2020	1.997.671.003.343,91	1.549.026.154.709,03	128,96
	2021	1.925.411.974.490,50	1.924.036.260.615,73	100,07
	2022	2.041.006.489.819,98	1.998.146.051.789,66	97,9
	2023	1.874.516.581.912,24	1.630.478.947.366,60	71,25
Kabupaten Penukal Abab Lematang Ilir	2018	1.226.434.373.053,95	12.093.626.470.576,00	10,14
	2019	1.525.498.002.718,99	1.471.170.285.895,81	103,69
	2020	985.063.694.892,20	881.408.770.747,00	111,76
	2021	1.635.357.044.722,99	1.207.570.077.016,00	135,43
	2022	1.503.741.741.603,78	1.318.694.603.240,00	87,69
	2023	1.525.498.002.718,99	1.471.170.285.895,81	100,14
Kota Lubuk Linggau	2018	923.898.833.425,26	85.950.488.822.319,00	1,07
	2019	1.029.631.473.321,94	944.932.736.465,49	108,96
	2020	1.026.932.400.770,59	1.020.120.939.565,77	100,67
	2021	955.956.405.192,69	948.463.242.185,50	100,79
	2022	1.060.499.402.627,54	1.162.120.649.448,00	109,58
	2023	954.945.198.504,25	950.238.615.139,35	83,23
Kota Pagar Alam	2018	769.448.437.267,56	65.560.321.405.375,00	1,17
	2019	37.671.944.270,38	809.793.864.929,51	103,87
	2020	856.674.499.675,96	804.720.520.114,74	106,46
	2021	18.769.537.553,08	734.316.797.197,67	2,56
	2022	94.188.245.380,65	885.009.847.577,48	939,62
	2023	807.807.962.928,72	1.623.039.910.364,02	75,86
Kota Palembang	2018	3.485.882.634.349,88	348.705.454.881.156,00	1,00

	2019	3.987.546.941.588,54	3.965.007.263.481,72	100,57
	2020	3.695.470.898.063,30	3.684.819.109.880,24	100,29
	2021	3.690.804.007.361,99	3.543.877.708.793,74	104,15
	2022	4.067.459.091.233,19	4.009.808.152.355,69	98,58
	2023	4.194.409.370.231,02	4.077.732.592.510,82	99,77
Kota Prabumulih	2018	958.368.934.099,15	82.898.173.819.393,00	1,16
	2019	1.220.476.081.088,69	1.146.555.333.892,44	106,45
	2020	972.242.373.625,39	1.024.031.018.357,66	94,94
	2021	1.009.097.781.095,05	949.041.832.016,00	106,33
	2022	1.004.882.518.352,47	994.230.665.915,59	98,94
	2023	1.108.984.326.511,46	1.007.610.257.595,47	90,85

Lampiran 4. Tabulasi Data Rasio kemandirian Keuangan daerah, Efektivitas Pendapatan Asli Daerah, Pengelolaan Belanja Daerah dan Kinerja Keuangan Daerah

No	Kabupaten/Kota	Tahun	RKKD	EPAD	PBD	KKD
			(X1)	(X2)	(X3)	(Y)
Dalam Persentase (%)						
1	Kabupaten Banyuasin	2018	7,25	115,94	11,28	110,23
	Kabupaten Banyuasin	2019	10,92	124,58	122,29	111,00
	Kabupaten Banyuasin	2020	12,69	88,26	104,24	233,41
	Kabupaten Banyuasin	2021	11,96	88,37	119,23	97,34
	Kabupaten Banyuasin	2022	12,85	92,88	78,79	12,22
	Kabupaten Banyuasin	2023	12,92	95,55	95,55	7,43

2	Kabupaten Empat Lawang	2018	21,23	54,46	1,2	98,74
	Kabupaten Empat Lawang	2019	4,96	78,07	122,98	99,00
	Kabupaten Empat Lawang	2020	3,94	69,45	121,37	12,43
	Kabupaten Empat Lawang	2021	2,9	56,12	90,76	32,00
	Kabupaten Empat Lawang	2022	4,34	53,3	101,01	98,78
	Kabupaten Empat Lawang	2023	12,2	90,85	90,85	10,70
3	Kabupaten Lahat	2018	6,42	7,46	1,35	85,23
	Kabupaten Lahat	2019	6,81	116,59	143,83	110,11
	Kabupaten Lahat	2020	7,35	113,2	125,48	321,01
	Kabupaten Lahat	2021	5,93	75,63	104,05	87,04
	Kabupaten Lahat	2022	8,05	114,92	96,56	13,87
	Kabupaten Lahat	2023	7,94	107,51	107,51	25,45
4	Kabupaten Muara Enim	2018	12,97	102,14	1,25	220,21
	Kabupaten Muara Enim	2019	12,81	90,6	121,22	37,80
	Kabupaten Muara Enim	2020	13,78	105,56	118,25	21,01
	Kabupaten Muara Enim	2021	10,05	99,01	113,81	19,18
	Kabupaten Muara Enim	2022	9,13	98,09	87,37	29,02
	Kabupaten Muara Enim	2023	12,81	90,6	90,6	6,17
5	Kabupaten Musi Banyuasin	2018	54,1	98,83	1,18	12,37
	Kabupaten Musi Banyuasin	2019	8,68	92,66	124,74	110,90
	Kabupaten Musi Banyuasin	2020	12,82	106,97	121,13	104,05
	Kabupaten Musi Banyuasin	2021	12,47	102,24	91,51	82,11
	Kabupaten Musi Banyuasin	2022	20,9	99,57	101,2	28,91
	Kabupaten Musi Banyuasin	2023	10,75	90,74	90,74	18,21

6	Kabupaten Musi Rawas	2018	9,24	100	1,28	10,11
	Kabupaten Musi Rawas	2019	7,39	91,37	123,85	12,09
	Kabupaten Musi Rawas	2020	10,83	106,02	113,79	28,96
	Kabupaten Musi Rawas	2021	9,95	57,91	117,61	111,00
	Kabupaten Musi Rawas	2022	8,24	56,21	85,82	13,30
	Kabupaten Musi Rawas	2023	7,11	99,59	99,59	55,31
7	Kabupaten Musi Rawas Utara	2018	24,73	83,69	12,38	9,20
	Kabupaten Musi Rawas Utara	2019	3,96	66,94	110,69	11,02
	Kabupaten Musi Rawas Utara	2020	6,23	65,07	112,27	33,43
	Kabupaten Musi Rawas Utara	2021	5,73	107,98	113,95	12,87
	Kabupaten Musi Rawas Utara	2022	4,67	89,81	95,8	98,72
	Kabupaten Musi Rawas Utara	2023	15,33	162,35	99,59	1,18
8	Kabupaten Ogan Ilir	2018	99,02	617,6	1,29	23,74
	Kabupaten Ogan Ilir	2019	6,67	73,74	127,5	41,12
	Kabupaten Ogan Ilir	2020	7,74	48,1	118,24	94,91
	Kabupaten Ogan Ilir	2021	7,87	70,22	131,26	9,02
	Kabupaten Ogan Ilir	2022	8,12	65,03	97,12	20,21
	Kabupaten Ogan Ilir	2023	9,45	99,87	162,35	4,08
9	Kabupaten Ogan Komering Ilir	2018	13,6	66,2	115,93	34,07
	Kabupaten Ogan Komering Ilir	2019	10,47	151,34	104,33	74,91
	Kabupaten Ogan Komering Ilir	2020	10,19	52,59	90,09	12,10
	Kabupaten Ogan Komering Ilir	2021	7,98	30,49	94,2	10,81
	Kabupaten Ogan Komering Ilir	2022	8,84	38,23	98,51	112,04
	Kabupaten Ogan Komering Ilir	2023	10,47	151,34	99,87	49,00

10	Kabupaten Ogan Komering Ulu	2018	12,58	83,74	1,16	182,09
	Kabupaten Ogan Komering Ulu	2019	10,35	108,37	121,95	200,11
	Kabupaten Ogan Komering Ulu	2020	78,22	76,26	109,59	9,80
	Kabupaten Ogan Komering Ulu	2021	8,37	41,61	122,21	43,07
	Kabupaten Ogan Komering Ulu	2022	14,24	150,18	84,29	14,12
	Kabupaten Ogan Komering Ulu	2023	10,35	108,37	151,34	9,68
11	Kabupaten OKU Selatan	2018	3,65	84,09	1,27	39,07
	Kabupaten OKU Selatan	2019	4,48	93,58	119,58	79,29
	Kabupaten OKU Selatan	2020	3,77	79,72	128,55	82,43
	Kabupaten OKU Selatan	2021	5,26	79,72	131,28	28,62
	Kabupaten OKU Selatan	2022	4,49	80,23	99,18	48,80
	Kabupaten OKU Selatan	2023	20	71,25	108,37	4,02
12	Kabupaten Oku Timur	2018	5,8	111,12	1,25	12,33
	Kabupaten Oku Timur	2019	5,86	101,42	114,97	14,89
	Kabupaten Oku Timur	2020	5,25	99,3	128,96	40,90
	Kabupaten Oku Timur	2021	7,35	115,26	100,07	119,30
	Kabupaten Oku Timur	2022	5,05	95,37	97,9	300,01
	Kabupaten Oku Timur	2023	59,12	100,14	71,25	8,16
13	Kabupaten PALI	2018	7,27	100	10,14	119,71
	Kabupaten PALI	2019	8,14	83,23	103,69	43,09
	Kabupaten PALI	2020	5,49	44,91	111,76	228,00
	Kabupaten PALI	2021	4,44	78,31	135,43	77,90
	Kabupaten PALI	2022	4,56	92,99	87,69	97,41
	Kabupaten PALI	2023	8,14	83,23	100,14	1,45

14	Kota Lubuk Linggau	2018	13,36	83,34	1,07	12,03
	Kota Lubuk Linggau	2019	11,22	206,42	108,96	61,27
	Kota Lubuk Linggau	2020	9,5	88,2	100,67	97,20
	Kota Lubuk Linggau	2021	16,07	108,07	100,79	11,32
	Kota Lubuk Linggau	2022	10,81	80,28	109,58	19,31
	Kota Lubuk Linggau	2023	14,46	75,86	83,23	9,95
15	Kota Pagar Alam	2018	10,58	109,58	1,17	49,87
	Kota Pagar Alam	2019	7,89	103,9	103,87	80,03
	Kota Pagar Alam	2020	11,47	113,26	106,46	10,35
	Kota Pagar Alam	2021	7,43	88,71	2,56	90,17
	Kota Pagar Alam	2022	7,79	113,93	939,62	91,01
	Kota Pagar Alam	2023	95,35	97,32	75,86	757,65
16	Kota Palembang	2018	40,12	86,62	1	22,83
	Kota Palembang	2019	39,53	107,38	100,57	9,12
	Kota Palembang	2020	44,49	72,29	100,29	79,20
	Kota Palembang	2021	51,39	83,11	104,15	7,74
	Kota Palembang	2022	62,19	102,23	98,58	16,91
	Kota Palembang	2023	58,99	99,77	99,77	3,12
17	Kota Prabumulih	2018	107,61	105,36	1,16	11,09
	Kota Prabumulih	2019	9,24	78,31	106,45	93,41
	Kota Prabumulih	2020	9,89	84,01	94,94	23,98
	Kota Prabumulih	2021	8,95	52,45	106,33	8,30
	Kota Prabumulih	2022	11,46	75,07	98,94	8,98
	Kota Prabumulih	2023	12,2	90,85	90,85	10,36

Lampiran 5. Hasil Eviews Versi 12

Output Analisis Statistik Deskriptif

	X1	X2	X3	Y
Mean	16.07824	95.49569	98.11304	64.00569
Median	9.695000	90.85000	100.6200	30.51000
Maximum	107.6100	617.6000	939.6200	757.6500
Minimum	2.900000	7.460000	1.000000	1.180000
Std. Dev.	20.22257	58.89950	93.93935	93.88811
Skewness	2.925863	6.930692	6.987079	4.513232
Kurtosis	11.28229	62.01558	64.57230	31.15144
Jarque-Bera	437.0657	15618.65	16942.31	3714.417
Probability	0.000000	0.000000	0.000000	0.000000
Sum	1639.980	9740.560	10007.53	6528.580
Sum Sq. Dev.	41304.18	350384.3	891284.8	890312.6
Observations	102	102	102	102

Redundant Fixed Effects Tests

Equation: Untitled

Test cross-section fixed effects

Effects Test	Statistic	d.f.	Prob.
Cross-section F	1.349147	(16,82)	0.1888
Cross-section Chi-square	23.836003	16	0.0931

Correlated Random Effects - Hausman Test

Equation: Untitled

Test cross-section random effects

Test Summary	Chi-Sq. Statistic	Chi-Sq. d.f.	Prob.
Cross-section random	15.028879	3	0.0018

Lagrange Multiplier Tests for Random Effects

Null hypotheses: No effects

Alternative hypotheses: Two-sided (Breusch-Pagan) and one-sided (all others) alternatives

	Test Hypothesis		
	Cross-section	Time	Both
Breusch-Pagan	0.224397 (0.6357)	1.706859 (0.1914)	1.931256 (0.1646)

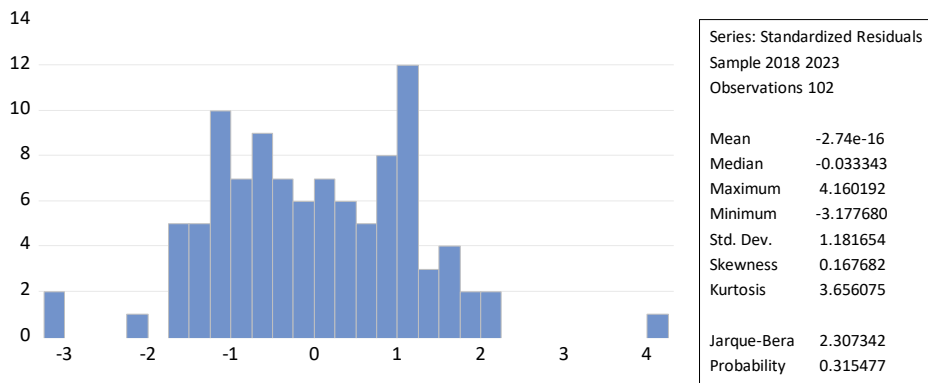

	X1	X2	X3
X1	1.000000	0.400622	-0.165889
X2	0.400622	1.000000	-0.049587
X3	-0.165889	-0.049587	1.000000

Dependent Variable: Y
 Method: Panel Least Squares
 Date: 08/08/24 Time: 03:26
 Sample: 2018 2023
 Periods included: 6
 Cross-sections included: 17
 Total panel (balanced) observations: 102

Variable	Coefficient	Std. Error	t-Statistic	Prob.
C	61.61313	20.87806	2.951095	0.0040
X3	0.041156	0.100758	0.408460	0.6838
X2	-0.168554	0.172961	-0.974522	0.3322
X1	0.898780	0.510208	1.761596	0.0813
R-squared	0.031739	Mean dependent var		64.00569
Adjusted R-squared	0.002098	S.D. dependent var		93.88811
S.E. of regression	93.78957	Akaike info criterion		11.95841
Sum squared resid	862055.3	Schwarz criterion		12.06135
Log likelihood	-605.8789	Hannan-Quinn criter.		12.00009
F-statistic	1.070779	Durbin-Watson stat		1.447984
Prob(F-statistic)	0.365157			

Variable	Coefficient	Std. Error	t-Statistic	Prob.
C	-1.080403	1.120750	-0.964000	0.3376
LOG_X1	-0.261461	0.131434	-1.989305	0.0497
LOG_X2	0.519632	0.249394	2.083580	0.0400
LOG_X3	0.419822	0.063847	6.575430	0.0000

Weighted Statistics

R-squared	0.415562	Mean dependent var	2.926034
Adjusted R-squared	0.396295	S.D. dependent var	2.161337
S.E. of regression	1.452991	Sum squared resid	192.1178
F-statistic	21.56838	Durbin-Watson stat	1.729673
Prob(F-statistic)	0.000000		

Unweighted Statistics

R-squared	0.184136	Mean dependent var	2.225390
Sum squared resid	196.1578	Durbin-Watson stat	1.852002

R-squared	0.415562	Mean dependent var	2.926034
Adjusted R-squared	0.396295	S.D. dependent var	2.161337
S.E. of regression	1.452991	Sum squared resid	192.1178
F-statistic	21.56838	Durbin-Watson stat	1.729673
Prob(F-statistic)	0.000000		

Variable	Coefficient	Std. Error	t-Statistic	Prob.
C	-1.080403	1.120750	-0.964000	0.3376
LOG_X1	-0.261461	0.131434	-1.989305	0.0497
LOG_X2	0.519632	0.249394	2.083580	0.0400
LOG_X3	0.419822	0.063847	6.575430	0.0000

Weighted Statistics

R-squared	0.415562	Mean dependent var	2.926034
Adjusted R-squared	0.396295	S.D. dependent var	2.161337
S.E. of regression	1.452991	Sum squared resid	192.1178
F-statistic	21.56838	Durbin-Watson stat	1.729673
Prob(F-statistic)	0.000000		

R-squared	0.415562	Mean dependent var	2.926034
Adjusted R-squared	0.396295	S.D. dependent var	2.161337
S.E. of regression	1.452991	Sum squared resid	192.1178
F-statistic	21.56838	Durbin-Watson stat	1.729673
Prob(F-statistic)	0.000000		