

CATATAN

REVISI

NO. TANGGAL KETERANGAN PARAF

JUDUL LAPORAN AKHIR

PEMBANGUNAN GEDUNG

SEAFDEC

Jakabaring - Palembang

T.A 2015

POLITEKNIK NEGERI

SRIMUJAYA

PALEMBANG

2016

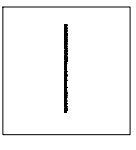

**JURUSAN TEKNIK SIPIL
KONSENTRASI GEDUNG**

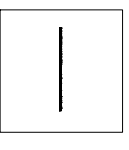

DIPERIKSA

PEMBIMBING 1

Amrullah, S.T., M.Eng.Sc
NIP : 1970 05201990301001

PEMBIMBING 2

Ika Sulianti, S.T., M.T
NIP : 1981 07092006042001

DIGAMBAR PERENCANA

ANGG' ANDRAS VALENTINO (061330100051) **ELVA ETRI ANI** (061330100053)

NAMA GAMBAR

**DENAH DAN PENULANGAN
BALOK LANTAI 1
GEDUNG SEAFDEC 2**

NO. GAMBAR SD-ARS-005

SKALA	REFERENSI	NO. LBR	JML. LBR	TANGGAL
1:150	ARS-005	01	01	

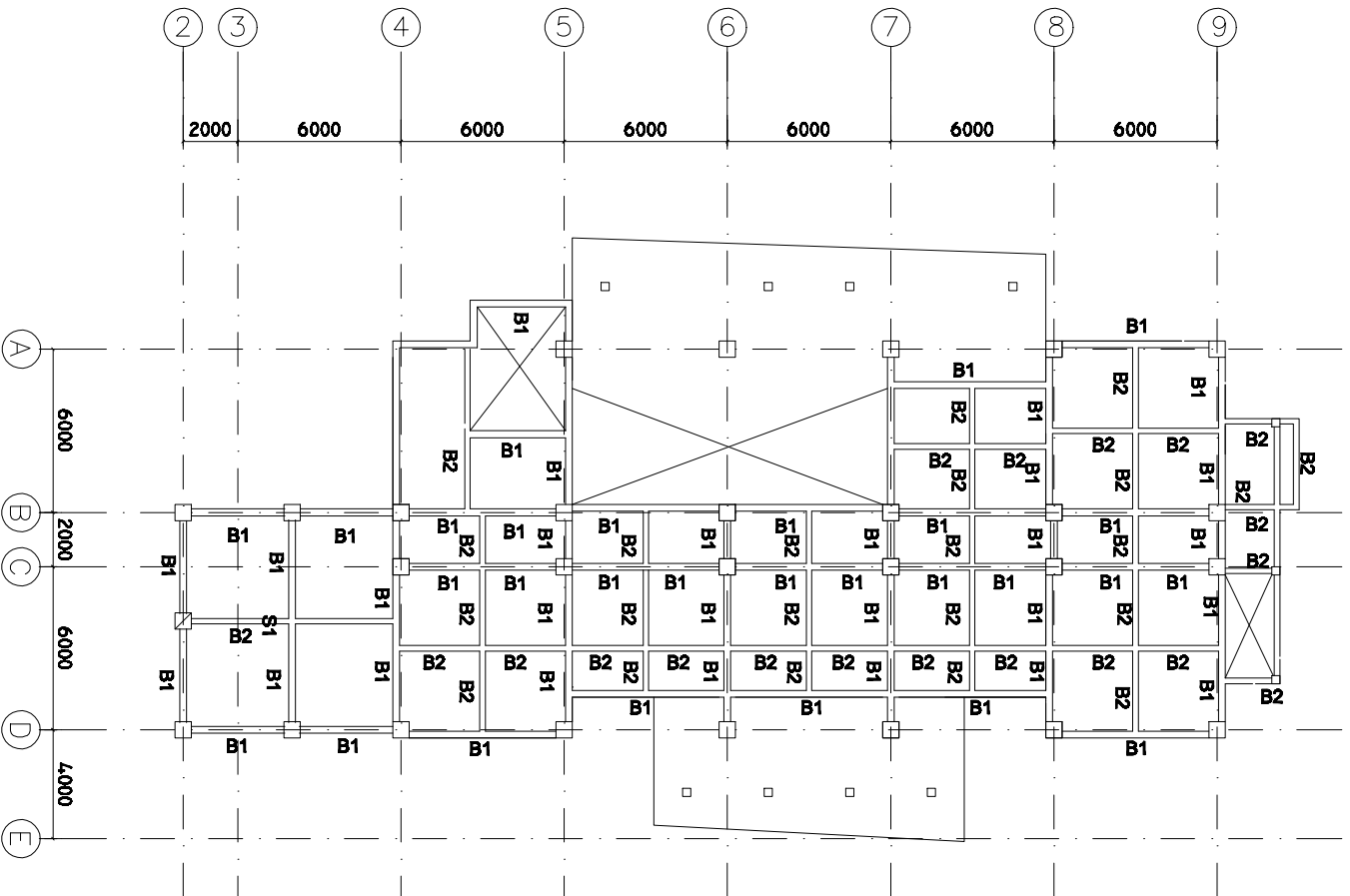
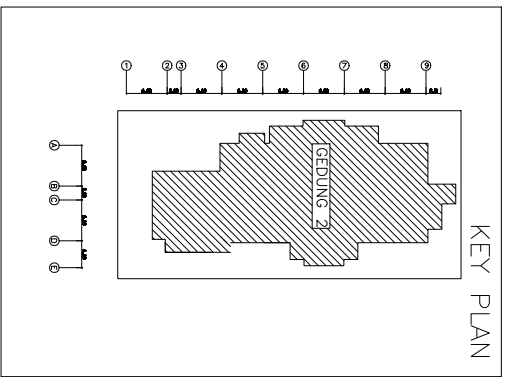

1 DENAH BALOK LANTAI DUA
018/018 SKALA 1 : 250

BALOK INDUK 30x50	BALOK INDUK 30x50	BALOK ANAK 20x30
TULANGAN TUMPUAN	TULANGAN TUMPUAN	TULANGAN TUMPUAN
TULANGAN LAPANGAN	TULANGAN LAPANGAN	TULANGAN LAPANGAN
TULANGAN TUMPUAN	TULANGAN TUMPUAN	TULANGAN TUMPUAN

CATATAN :
1. SEMUA DIMENSI DALAM MILIMETER
2. SEMUA ELAVASI DALAM METER