

CATATAN

REVISI

NO. | TANGGAL | KETERANGAN | PARAF

JUDUL LAPORAN AKHIR

PEMBANGUNAN GEDUNG

SEAFDEC

Jakabaring - Palembang

T.A 2015

POLITEKNIK NEGERI

SRIMUJAYA

PALEMBANG

2016

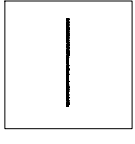

JURUSAN TEKNIK SIPIL
KONSENTRASI GEDUNG

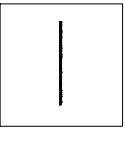

DIPERIKSA

PEMBIMBING 1

Amrullah, S.T., M.Eng.Sc
NIP : 1970 0520199001001

PEMBIMBING 2

Ika Sulianti, S.T., M.T
NIP : 1981 07092006042001

DIGAMBAR PERENCANA

ANGGY ANDREAS VALENTINO (061330100051) ELMU FITRI ANI (061330100053)

NAMA GAMBAR

DENAH DAN PENULANGAN
BALOK LANTAI 1
GEDUNG SEAFDEC 2

NO.GAMBAR SD-ARS-005

SKALA	REFERENSI	NO. LBR	JML. LBR	TANGGAL
1:150	ARS-005	01	01	

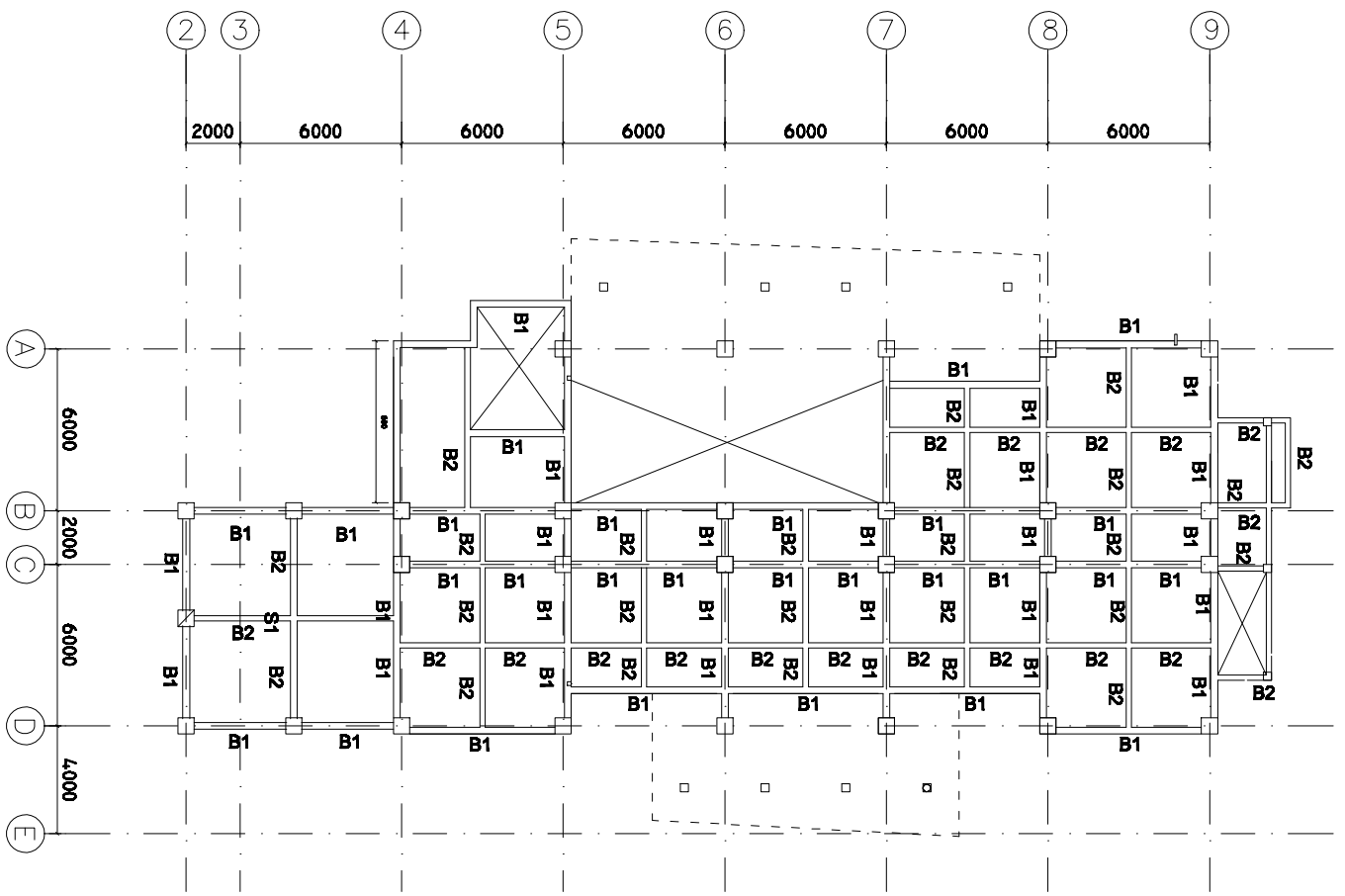
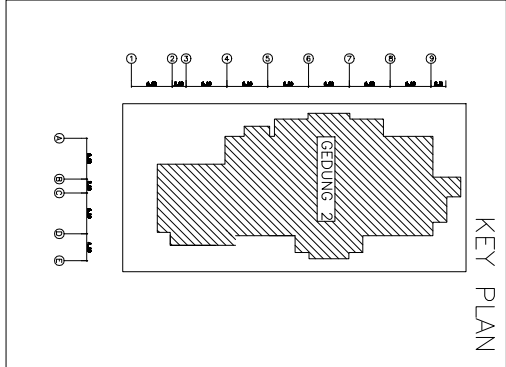

1 DENAH BALOK LANTAI SATU
01/017 SKALA 1:250

BALOK INDUK 30x50	BALOK INDUK 30x50	BALOK ANAK 20x30
TULANGAN TUMPUAN	TULANGAN TUMPUAN	TULANGAN TUMPUAN
TULANGAN LAPANGAN	TULANGAN LAPANGAN	TULANGAN LAPANGAN
TULANGAN TUMPUAN	TULANGAN TUMPUAN	TULANGAN TUMPUAN

CATATAN :
1. SEMUA DIMENSI DALAM MILIMETER
2. SEMUA ELAVASI DALAM METER