

CATATAN

REVISI

NO. | TANGGAL | KETERANGAN | PARAF

| | | | |
|--|--|--|--|
| | | | |
| | | | |
| | | | |
| | | | |

JUDUL LAPORAN AKHIR

PEMBANGUNAN GEDUNG

SEAFDEC

Jakabaring - Palembang

T.A 2015

POLITEKNIK NEGERI

SRIMUJAYA

PALEMBANG

2016

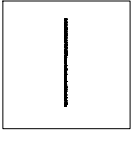

**JURUSAN TEKNIK SIPIL
KONSENTRASI GEDUNG**

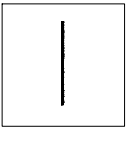

DIPERIKSA

PEMBIMBING 1

Amrullah, S.T., M.Eng.Sc
NIP : 1970 05201993001001

PEMBIMBING 2

Da Sulianti, S.T., M.T
NIP : 1981 07092006042001

DIGAMBAR PERENCANA

ANGG' ANDRAS VALENTINO (061330100051) **ELVA ETRI ANI** (061330100053)

NAMA GAMBAR

**DENAH DAN PENULANGAN
BALOK LANTAI 1
GEDUNG SEAFDEC 2**

NO.GAMBAR SD-ARS-005

| | | | | |
|-------|-----------|---------|----------|---------|
| SKALA | REFERENSI | NO. LBR | JML. LBR | TANGGAL |
| 1:150 | ARS-005 | 01 | 01 | |

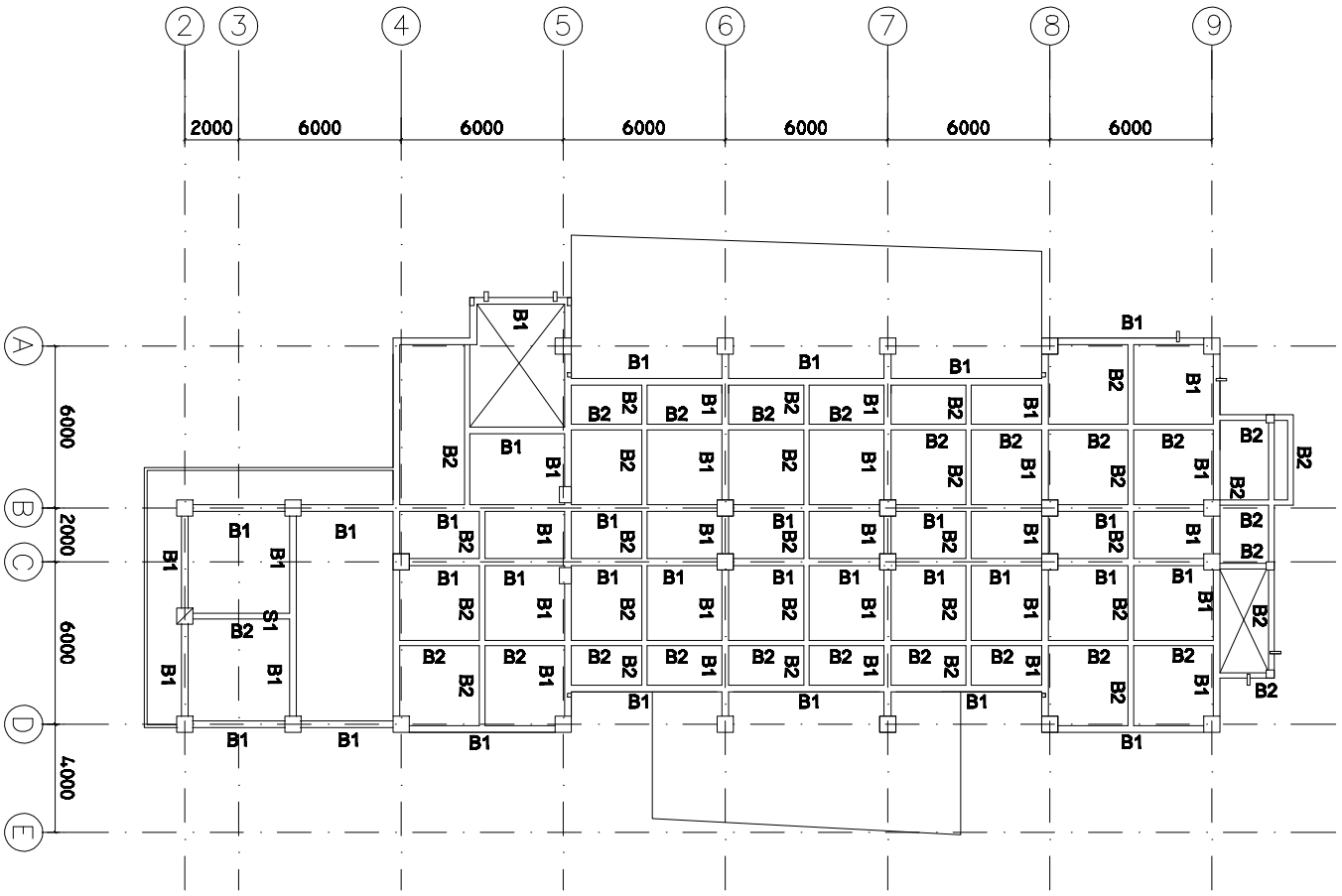
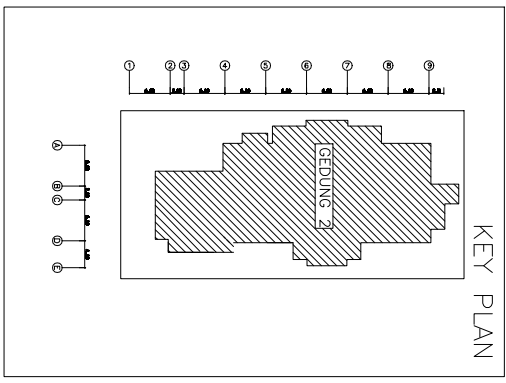

1 DENAH BALOK LANTAI TIGA
SKALA 1 : 250

| | | |
|--------------------------|--------------------------|--------------------------|
| BALOK INDUK 30x50 | BALOK INDUK 30x50 | BALOK ANAK 20x30 |
| TULANGAN TUMPUAN | TULANGAN TUMPUAN | TULANGAN TUMPUAN |
| TULANGAN LAPANGAN | TULANGAN LAPANGAN | TULANGAN LAPANGAN |
| TULANGAN TUMPUAN | TULANGAN TUMPUAN | TULANGAN TUMPUAN |

CATATAN :
1. SEMUA DIMENSI DALAM MILIMETER
2. SEMUA ELAVASI DALAM METER