

40,15

2,15 6,00 6,00 6,00 6,00 6,00 8,00

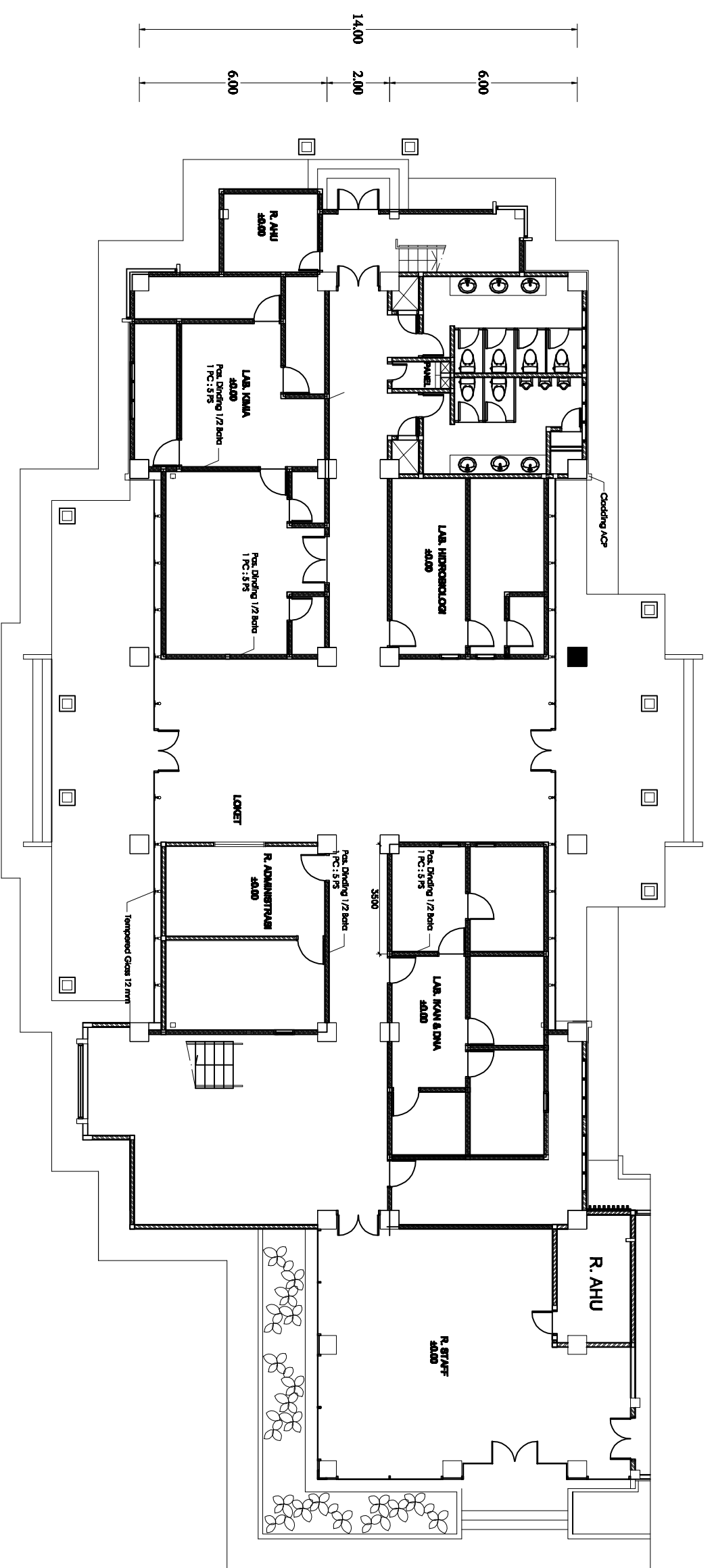

1

DENAH DINDING LANTAI DASAR

001 001

SKALA 1 : 150

CATATAN

REVISI

NO.	TANGGAL	KETERANGAN	PARAF

JUDUL LAPORAN AKHIR

PEMBANGUNAN GEDUNG SEAFDEC

Jakabaring - Palembang

T.A 2015

POLITEKNIK NEGERI
SRIMULAYA
PALEMBANG
2015

JURUSAN TEKNIK SIPIL
KONSENTRASI GEDUNG

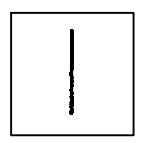

DIPERIKSA

PEMBIMBING 1

Amendita, S.T, M.Eng&
NIP : 1970 0220199031001

PEMBIMBING 2

Da Setiawan, S.T, M.T
NIP : 1961 0702200642001

DIGAMBAR PERENCANA

ANGGOT ANDREAS VALENTINO **ELVA ETRI ANI**
 (061330700051) (061330700053)

NAMA GAMBAR

DENAH DINDING
LANTAI DASAR
GEDUNG SEAFDEC

NO. GAMBAR	SP-ARS-001	NO. LEM	JML. LEM	TANGGAL
SKALA	REFERENSI	NO. LEM	JML. LEM	TANGGAL
1:150	ARS-001	01	01	