

CATATAN

REVISI

NO	TANGGAL	KETERANGAN	PARAF

JUDUL LAPORAN AKHIR

PEMBANGUNAN GEDUNG

SEAFDEC

Jakabaring - Palembang

T.A 2015

POLITEKNIK NEGERI
SRIWIJAYA
PALEMBANG
2016

JURUSAN TEKNIK SIPIL
KONSENTRASI GEDUNG



DIPERIKSA
PEMBIMBING 1

Amrullah, S.T., M.Eng.Sc
NIP : 1970 05201990301001

PEMBIMBING 2

Dr. Sulhendi, S.T., M.T
NIP : 1981 07092006042001

DIGAMBAR PERENCANA

ANGG. ANDREAS VALENTINO (06133010053) ELM. ETRI ANI (06133010053)

NAMA GAMBAR

DENAH DAN PENULANGAN
PLAT LANTAI ATAP
GEDUNG SEAFDEC 2

NO. GAMBAR SD-ARS-005

SKALA	REFERENSI	NO. LBR	JML. LBR	TANGGAL
1:150	ARS-005	01	01	

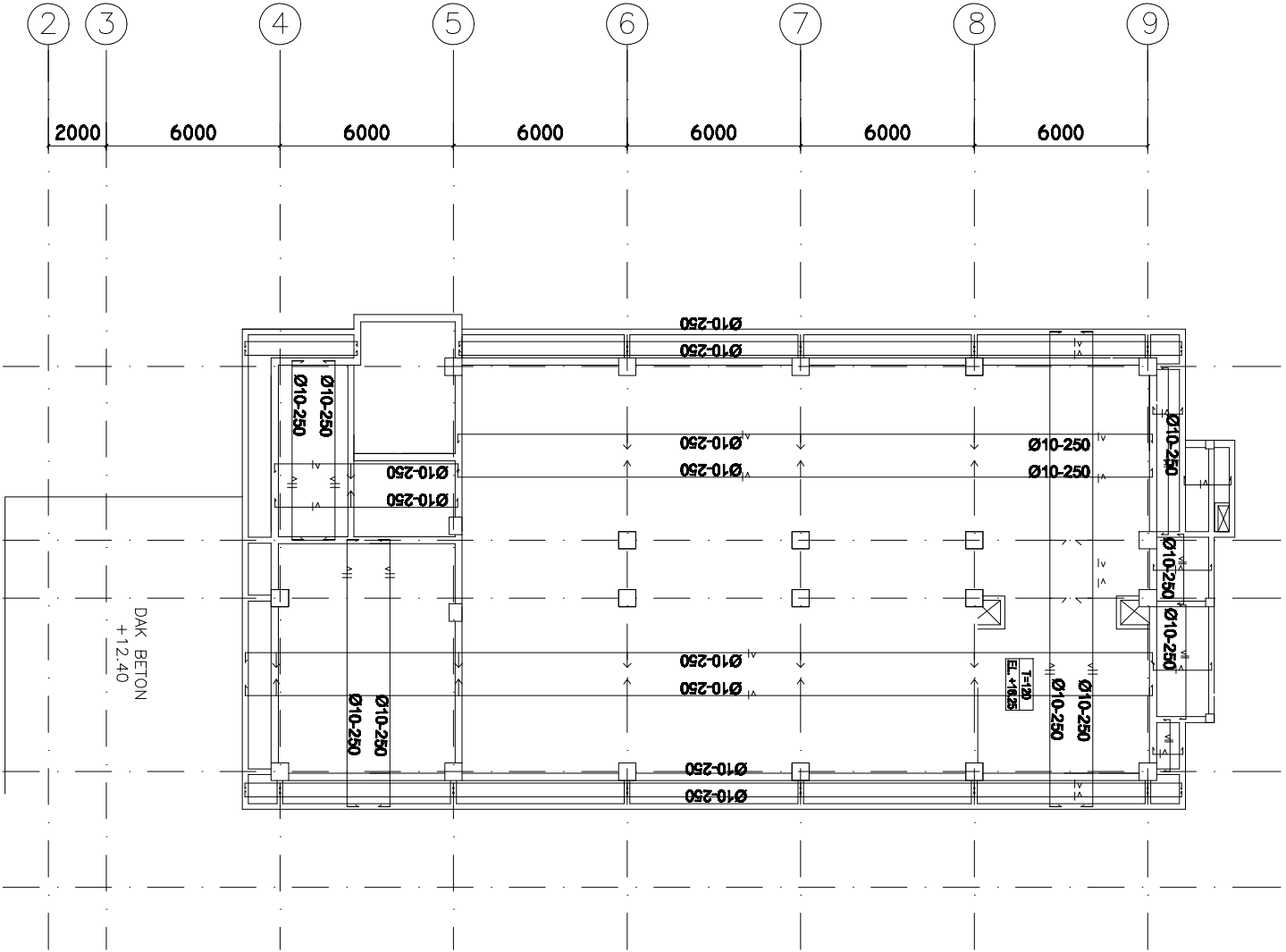
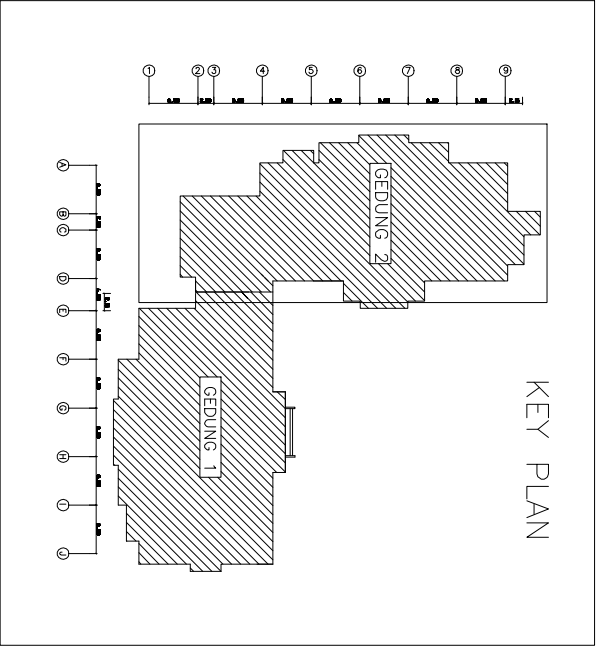

1 DENAH PLAT LANTAI ATAP
SKALA 1 : 200

CATATAN :
1. SEMUA DIMENSI DALAM MILIMETER
2. SEMUA ELAVASI DALAM METER