

CATATAN

REVISI

NO.	TANGGAL	KETERANGAN	PARAF

JUDUL LAPORAN AKHIR

**PEMBANGUNAN GEDUNG**

**SEAFDEC**

**Jakabaring - Palembang**

T.A 2015

**POLITEKNIK NEGERI**

**SRIWILAYA**

**PALEMBANG**

**2016**



**JURUSAN TEKNIK SIPIL**  
**KONSENTRASI GEDUNG**



DIPERIKSA

PEMBIMBING 1

**Amrullah, S.T., M.Eng.Sc**  
**NIP : 1970 05201995001001**

PEMBIMBING 2

**Ika Sulianti, S.T., M.T**  
**NIP : 1981 07092006042001**

DIGAMBAR PERENCANA

**ANGG. ANDREAS VALENTINO** **ELVA ETRI ANI**  
**(061330700051)** **(061330700053)**

NAMA GAMBAR

**DENAH DAN PENULANGAN**  
**PLAT LANTAI DASAR**  
**GEDUNG SEAFDEC 2**

NO.GAMBAR SD-ARS-005

SKALA	REFERENSI	NO. LBR	JML. LBR	TANGGAL
1:150	ARS-005	01	01	

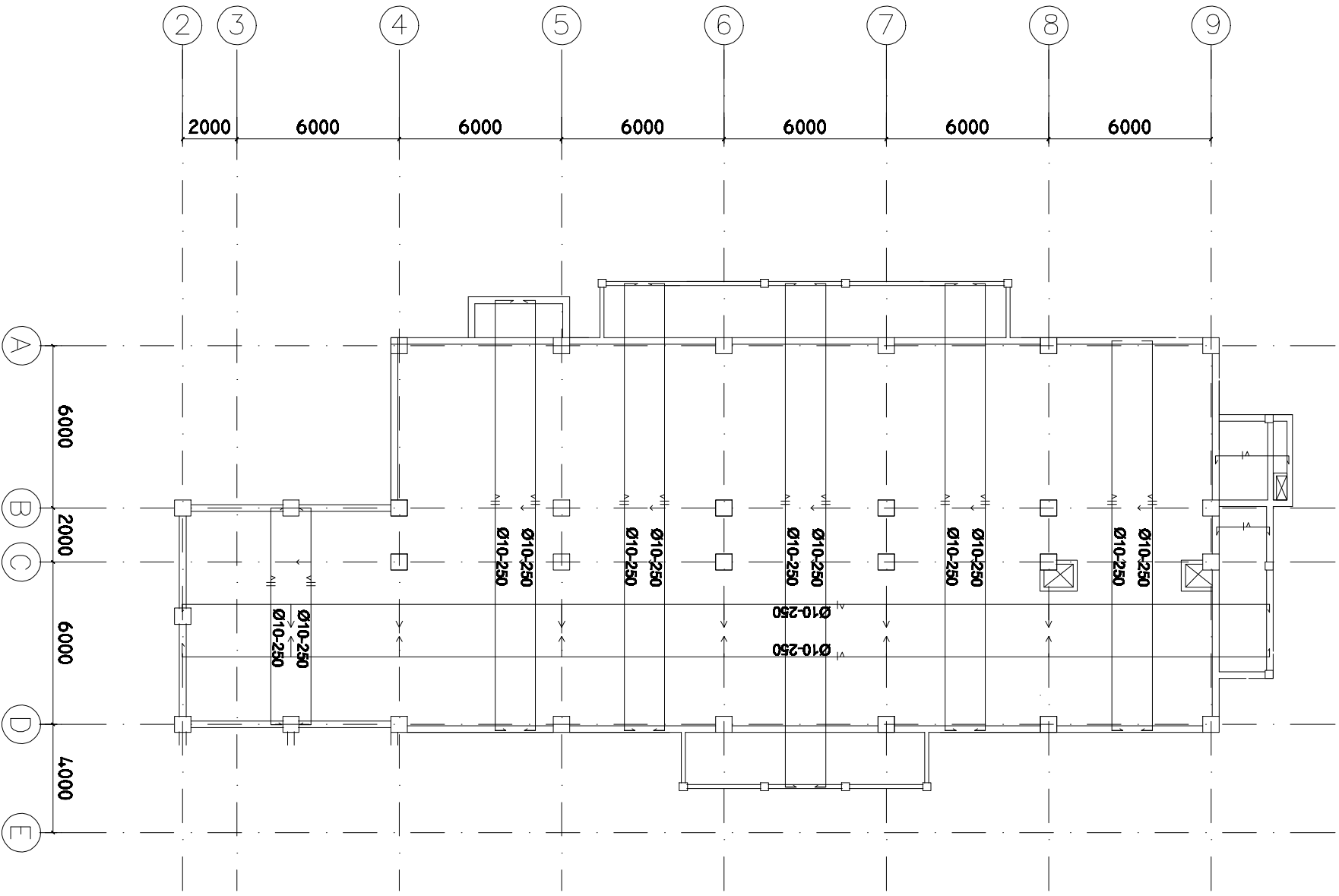
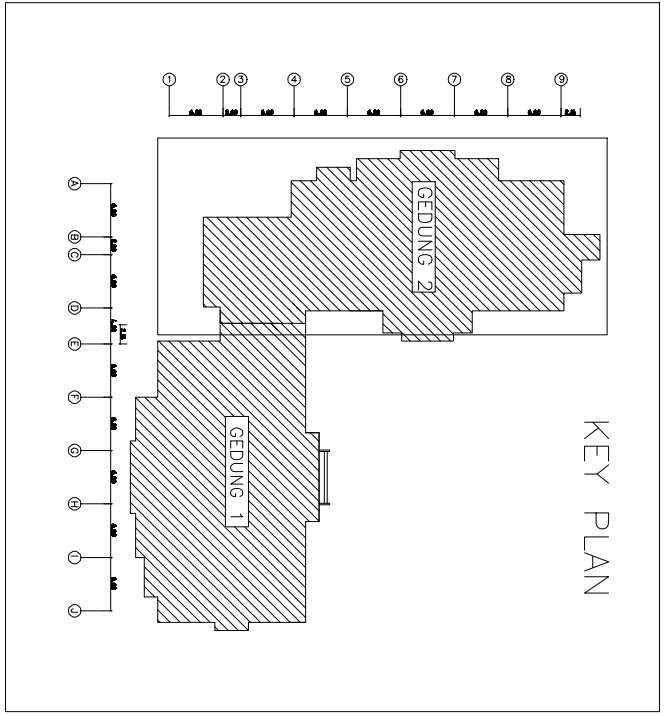

1 DENAH PLAT LANTAI DASAR  
SKALA 1 : 200

**CATATAN :**  
1. SEMUA DIMENSI DALAM MILIMETER  
2. SEMUA ELAVYASI DALAM METER