

CATATAN

REVISI

NO	TANGGAL	KETERANGAN	PARAF

JUDUL LAPORAN AKHIR

PEMBANGUNAN GEDUNG

SEAFDEC

Jakabaring - Palembang

T.A 2015

POLITEKNIK NEGERI

SRIMUJAYA

PALEMBANG

2016

**JURUSAN TEKNIK SIPIL
KONSENTRASI GEDUNG**

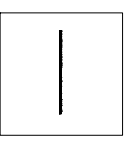

DIPERIKSA

PEMBIMBING 1

Amrullah, S.T., M.Eng.Sc
NIP : 1970 05201995001001

PEMBIMBING 2

Ika Sulianti, S.T., M.T
NIP : 1981 07092006042001

DIGAMBAR PERENCANA

ANGG' ANDREAS VALENTINO **ELVA ETRI ANI**
(061330100051) **(061330100053)**

NAMA GAMBAR

**DENAH DAN PENULANGAN
SLOOF LANTAI DASAR
GEDUNG SEAFDEC 2**

NO.GAMBAR SD-ARS-005

SKALA	REFERENSI	NO. LBR	JML. LBR	TANGGAL
1:150	ARS-005	01	01	

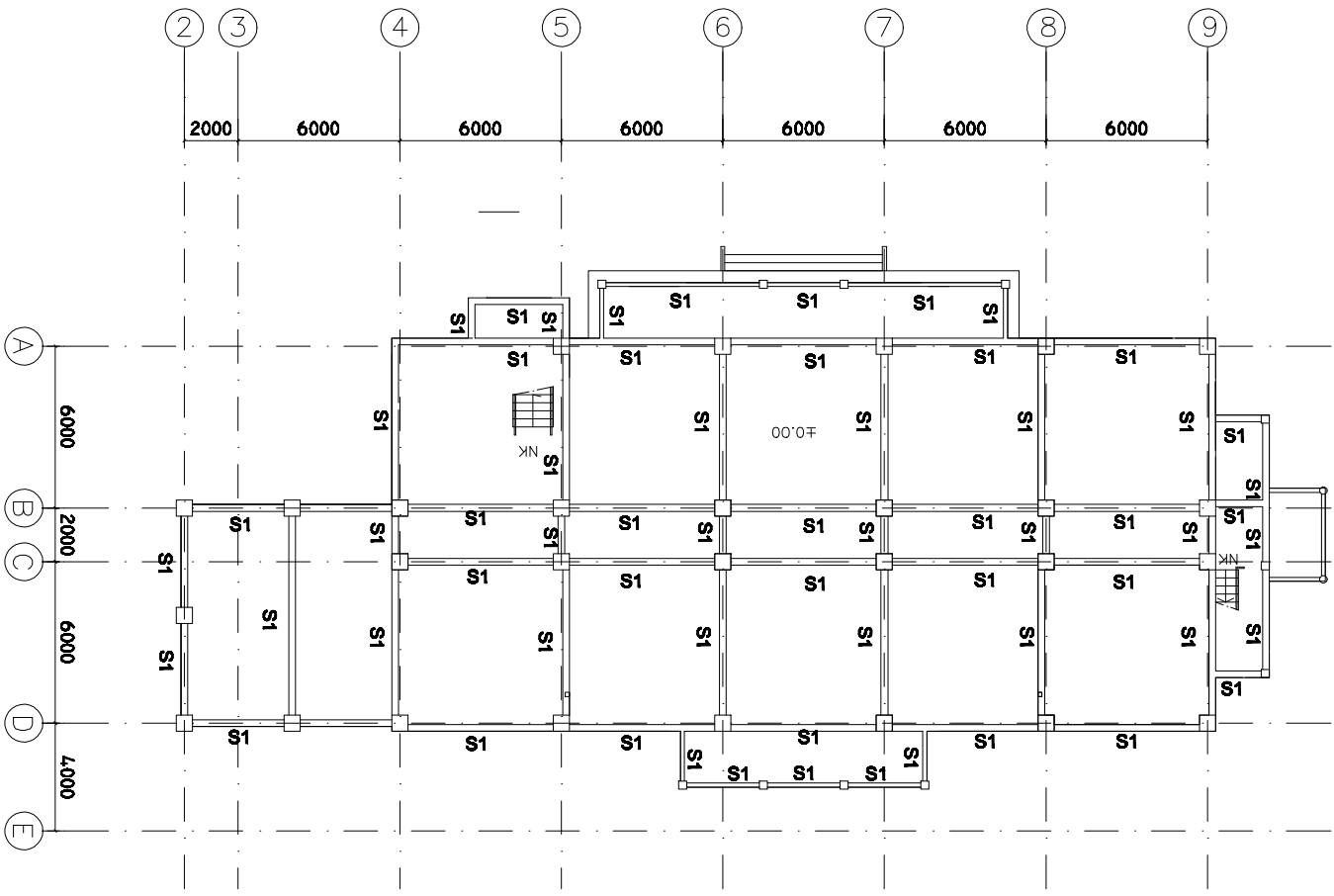
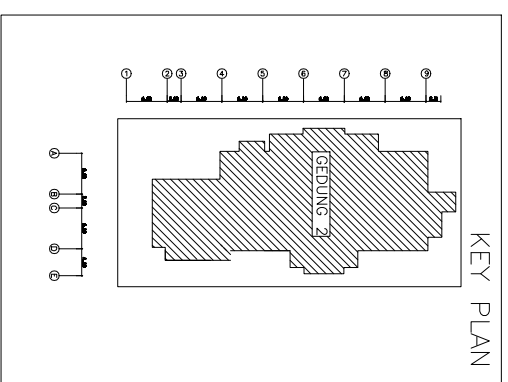

1 DENAH SLOOF
011 011 SKALA 1 : 250

CATATAN :
1. SEMUA DIMENSI DALAM MILIMETER
2. SEMUA ELAVASI DALAM METER