

DAFTAR LAMPIRAN

- Lampiran 1 Surat Kesepakatan Bimbingan Laporan Akhir Pembimbing I
- Lampiran 2 Surat Kesepakatan Bimbingan Laporan Akhir Pembimbing II
- Lampiran 3 Lembar Bimbingan Laporan Akhir Pembimbing I
- Lampiran 4 Lembar Bimbingan Laporan Akhir Pembimbing II
- Lampiran 5 *Listing* Program Tampilan *Splash* Aplikasi Sistem Informasi Akuntansi Pencatatan Penjualan Tunai Menggunakan *Microsoft Visual Basic 6.0*
- Lampiran 6 *Listing* Program Tampilan *Login* Aplikasi Sistem Informasi Akuntansi Pencatatan Penjualan Tunai Menggunakan *Microsoft Visual Basic 6.0*
- Lampiran 7 *Listing* Program Tampilan Menu Utama Aplikasi Sistem Informasi Akuntansi Pencatatan Penjualan Tunai Menggunakan *Microsoft Visual Basic 6.0*
- Lampiran 8 *Listing* Program Tampilan Tabel Admin Aplikasi Sistem Informasi Akuntansi Pencatatan Penjualan Tunai Menggunakan *Microsoft Visual Basic 6.0*
- Lampiran 9 *Listing* Program Tampilan *form* barang Aplikasi Sistem Informasi Akuntansi Pencatatan Penjualan Tunai Menggunakan *Microsoft Visual Basic 6.0*
- Lampiran 10 *Listing* Program Tampilan *form* transaksi Aplikasi Sistem Informasi Akuntansi Pencatatan Penjualan Tunai Menggunakan *Microsoft Visual Basic 6.0*
- Lampiran 11 *Listing* Program Tampilan *form* Laporan Aplikasi Sistem Informasi Akuntansi Pencatatan Penjualan Tunai Menggunakan *Microsoft Visual Basic 6.0*
- Lampiran 12 Rekapen penjualan Distro Animo Januari-Desember 2017
- Lampiran 13 Foto Fisik Distro Animo

Lampiran 14 Print out Laporan Persediaan Barang Dagang

Lampiran 15 Print out Laporan Rekap Penjualan

Lampiran 16 Print out Struk Penjualan



KEMENTERIAN RISET, TEKNOLOGI, DAN PENDIDIKAN TINGGI
POLITEKNIK NEGERI SRIWIJAYA
JURUSAN AKUNTANSI

Jalan Srijaya Negara, Palembang 301039
Telp.0711-355318 Web: <http://www.polsri.ac.id> Email : akt@polsriwijaya.ac.id



KESEPAKATAN BIMBINGAN LAPORAN AKHIR

Kami yang bertanda tangan di bawah ini,

Pihak Pertama

Nama : M Farras Pratama
NIM : 061530500378
Jurusan : Akuntansi
Program Studi : D III Akuntansi

Pihak Kedua

Nama : Sarikadarwati, S.E.,M.Si.,Ak
NIP :197110262001122002
Jurusan : Akuntansi
Program Studi : D III Akuntansi

Pada hari ini.....^{Senin} tanggal.....^{19 Maret 2018}telah sepakat untuk melakukan konsultasi bimbingan Laporan Akhir.

Konsultasi bimbingan sekurang-kurangnya 1 (satu) kali dalam seminggu. Pelaksanaan bimbingan pada setiap hari.....^{Senin}.....pukul.....^{12.00}....., tempat di Politeknik Negeri Sriwijaya.

Demikianlah kesepakatan ini dibuat dengan penuh kesadaran guna kelancaran penyelesaian Laporan Akhir.

Pihak Pertama,

M Farras Pratama
NIM 061530500378

Palembang, ^{19 Maret 2018}
Pihak Kedua,

Sarikadarwati, S.E.,M.Si.,Ak
NIP 197110262001122002

Mengetahui,
Ketua Jurusan Akuntansi

Dr. Evada Dewata, S.E., M.Si., Ak., CA
NIP 197806222003122001



KEMENTERIAN RISET, TEKNOLOGI, DAN PENDIDIKAN TINGGI
POLITEKNIK NEGERI SRIWIJAYA
JURUSAN AKUNTANSI

Jalan Sriwijaya Negara ,Palembang 301039
Telp.0711-355318 Web: <http://www.polsri.ac.id> Email :akt@polsriwijaya.ac.id



KESEPAKATAN BIMBINGAN LAPORAN AKHIR

Kami yang bertanda tangan di bawah ini,

Pihak Pertama

Nama : M Farras Pratama
NIM : 061530500378
Jurusan : Akuntansi
Program Studi : DIII Akuntansi

Pihak Kedua

Nama : Yuliana Sari., S.E., MBA., Ak., CA
NIP :197707292008012015
Jurusan : Akuntansi
Program Studi : DIII Akuntansi

Pada hari ini Selasa tanggal 13 Maret 2018 telah sepakat untuk melakukan konsultasi bimbingan Laporan Akhir.

Konsultasi bimbingan sekurang-kurangnya 1 (satu) kali dalam seminggu. Pelaksanaan bimbingan pada setiap hari Selasa dan Jumat pukul 08:30 s/d selesai, tempat di Politeknik Negeri Sriwijaya.

Demikianlah kesepakatan ini dibuat dengan penuh kesadaran guna kelancaran penyelesaian Laporan Akhir.

Pihak Pertama,

M FarrasPratama
NIM 061530500378

Palembang,13 Maret 2018
Pihak Kedua,

Yuliana Sari., S.E., MBA., Ak., CA
NIP 197707292008012015

Mengetahui,
Ketua Jurusan Akuntansi

Dr.Evada Dewata,S.E.,M.Si.,Ak.,CA
NIP 197806222003122001



**KEMENTERIAN RISET, TEKNOLOGI, DAN PENDIDIKAN TINGGI
POLITEKNIK NEGERI SRIWIJAYA
JURUSAN AKUNTANSI**

Jalan Srijaya Negara, Palembang 301039
Telp.0711-355318 Web: <http://www.polsri.ac.id> Email : akt@polsriwijaya.ac.id



LEMBAR BIMBINGAN LAPORAN AKHIR

Nama : M Farras Pratama
NIM : 061530500378
Jurusan/Program Studi : Akuntansi/Diploma III
Judul Laporan Akhir : Perancangan Sistem Informasi Akuntansi
Pencatatan Penjualan Tunai Dengan Menggunakan
Program Microsoft Visual Basic 6.0 pada Distro Animo
Pembimbing I : Sarikadarwati, S.E.,M.Si.,Ak.,CA

No	Tanggal	Uraian Bimbingan	Tanda Tangan Pembimbing
1	22-3-2018	Judul	Sarik
2	26-3-2018	Perbaikan proposal	Sarik
3	28-3-2018	Perbaikan proposal	Sarik
4	29-3-2018	Acc Proposal	Sarik
5	9-4-2018	Perbaikan Bab I	Sarik
6	16-4-2018	Acc Bab I	Sarik
7	17-4-2018	Perbaikan Bab II	Sarik
8	23-4-2018	Acc Bab II	Sarik
9	14-5-2018	Perbaikan Bab III	Sarik
10	21-5-2018	Acc Bab III	Sarik
11	25-6-2018	Perbaikan Bab IV a Bab V	Sarik
12	26-6-2018	Acc Bab IV a Bab V	Sarik
13	28-6-2018	Draft Laporan Akhir	Sarik
14	29-6-2018	Acc Draft Laporan Akhir	Sarik

Palembang,.....
Ketua Jurusan Akuntansi

Dr. Evada Dewata, S.E.,M.Si.,Ak.,CA
NIP. 197806222003122001

Catatan:

*) melingkari angka yang sesuai

Ketua Jurusan/Ketua Program Studi harus memeriksa jumlah pelaksanaan bimbingan sesuai yang dipersyaratkan dalam Pedoman Laporan Akhir sebelum menandatangani lembar bimbingan ini
Lembar pembimbingan Laporan Akhir ini harus dilampirkan dalam Laporan Akhir



KEMENTERIAN RISET, TEKNOLOGI, DAN PENDIDIKAN TINGGI
POLITEKNIK NEGERI SRIWIJAYA
JURUSAN AKUNTANSI

Jalan Srijaya Negara Palembang 301039
Telp.0711-355318 Web: <http://www.polsri.ac.id> Email : akt@polsriwijaya.ac.id



LEMBAR BIMBINGAN LAPORAN AKHIR

Nama : M Farras Pratama
NIM : 061530500378
Jurusan/Program Studi : Akuntansi/Diploma III
Judul Laporan Akhir : Perancangan Sistem Informasi Akuntansi
Pencatatan Penjualan Tunai Dengan Menggunakan
Program Microsoft Visual Basic 6.0 Distro Animo
Pembimbing II : Yuliana Sari., S.E., MBA., Ak., CA

No	Tanggal	Uraian Bimbingan	Tanda Tangan Pembimbing
1	6-03-2018	Pengajuan Judul	A
2	9-03-2018	Acc Judul	A A
3	27-03-2018	Pengajuan Proposal	A
4	30-03-2018	Revisi proposal	A
5	2-04-2018	Acc proposal	A A
6	11-05-2018	Pengajuan Bab 1, 2 dan 3	A A
7	15-05-2018	Revisi Bab 1, 2 dan 3	A
8	7-06-2018	Acc Bab 1, 2 dan 3	A A
9	7-06-2018	Pengajuan Bab 4 dan 5	A
10	22-06-2018	Revisi Bab 4 dan 5	A
11	26-06-2018	Acc Bab 4 dan 5	A
12	28-06-2018	Acc Draft Laporan Akhir	A
13			

Palembang,.....
Ketua Jurusan Akuntansi

Dr. Evada Dewata, S.E., M.Si., Ak., CA
NIP. 197806222003122001

Catatan:

*) melingkari angka yang sesuai

Ketua Jurusan/Ketua Program Studi harus memeriksa jumlah pelaksanaan bimbingan sesuai yang dipersyaratkan dalam Pedoman Laporan Akhir sebelum menandatangani lembar bimbingan ini
Lembar pembimbingan Laporan Akhir ini harus dilampirkan dalam Laporan Akhir



KEMENTERIAN RISET, TEKNOLOGI DAN PENDIDIKAN TINGGI
POLITEKNIK NEGERI SRIWIJAYA
JURUSAN AKUNTANSI

Jalan Sriwijaya Negara Bukit Besar, Palembang 30139

Telp. 0711-353414 Fax. 0711-355918 Laman: <http://www.polsri.ac.id>, Email: info@polsri.ac.id

KARTU KUNJUNGAN MAHASISWA

Nama : M Farras Pratama
NIM : 061530500378
Mata Kuliah : Sistem Informasi Akuntansi
Pembimbing : 1. Sarikadarwati, S.E., M.Si., Ak., CA
2. Yuliana Sari, S.E., M.MBA, Ak., CA.

Nama Perusahaan : Distro Animo
Alamat : Jln. Pangeran SW Subekti Kelurahan Bukit Kecil Kecamatan
Ilir Barat 1 Kota Palembang

No	Tanggal	Waktu	Keterangan	Evaluasi Perusahaan	Cap dan Tanda Tangan Perusahaan
1	20 Maret 2018	14:00 WIB	Kunjungan ke Perusahaan	Baik	
2	28 Maret 2018	13:30 WIB	Pengajuan Surat	Baik	
3	18 April 2018	15:00 WIB	Pengambilan Data	Baik	
4	24 April 2018	14:00 WIB	Pengambilan Data	Baik	
5	25 Mei 2018	15:30 WIB	Pengambilan Data	Baik	
6	28 Juni 2018	15:00 WIB	Cap dan Tanda tangan	Baik	

Catatan :

Evaluasi dari Perusahaan : Baik- Sedang - Kurang

Pembimbing I,

Sarikadarwati, S.E., M.Si., Ak., CA
NIP 197110262001122002

Palembang,

2018

Pembimbing II,

Yuliana Sari, S.E., MBA., Ak., CA
NIP 197707292008012015

Mengetahui,

Ketua Jurusan Akuntansi

Dr. Evada Dewata, S.E., M.Si., Ak. CA.
NIP 197806222003122001



2220 20/3



KEMENTRIAN RISET, TEKNOLOGI DAN PENDIDIKAN TINGGI
POLITEKNIK NEGERI SRIWIJAYA
JURUSAN AKUNTANSI



Jalan Sriwijaya Negara Bukit Besar, Palembang 30139

Telp. 0711-353414 Fax. 0711-355918 Laman: <http://www.polsri.ac.id> , Email: info@polsri.ac.id

Kepada
Yth. Pembantu Direktur I
Politeknik Negeri Sriwijaya

Palembang, 16 Maret 2018

Hal: Pengumpulan Data Laporan Akhir

Dengan hormat,

Sehubungan dengan ketetapan kurikulum yang berlaku di Politeknik Negeri Sriwijaya, saya mahasiswa/i Jurusan Akuntansi Semester VI merencanakan untuk melaksanakan pengambilan data di Distro Animo guna penulisan Laporan Akhir.

Guna melaksanakan kegiatan penelitian dan pengambilang data tersebut maka saya mengajukan permohonan kepada Direktur Politeknik Negeri Sriwijaya untuk memberikan surat pengantar untuk memperlancar kegiatan tersebut.

Saya mahasiswa/i yang akan melakukan kegiatan tersebut adalah:

No	Nama	NPM	Kelas
1.	M Farras Pratama	0615 3050 0378	6AB

Selanjutnya surat permohonan tersebut diajukan kepada:

Pimpinan : Distro Animo
Alamat : Jl. Pangeran Sw. Subekti, Bukit kecil, Ilir Barat I, Kota Palembang, Sumatera Selatan

Atas perhatian dan kebijakan Bapak, saya ucapkan terima kasih.

Mengetahui,
Ketua Jurusan Akuntansi

Dr. Evada Dewata, S.E., M.Si., Ak., CA
NIP 197806222003122001

Hormat Saya,

M. Farras Pratama
NPM 0615 3050 0371



KEMENTERIAN RISET, TEKNOLOGI, DAN PENDIDIKAN TINGGI
POLITEKNIK NEGERI SRIWIJAYA

Jalan Srijaya Negara Bukit Besar – Palembang 30139

Telepon 0711-353414 Faximili 0711-355918

Laman : <http://polsri.ac.id>, Pos El : info@polsri.ac.id

Nomor : 2220/PL6.3.1/SP/2018
Hal : Izin Pengambilan Data

20 Maret 2018

**Yth. Pimpinan
Distro Animo
Jalan Sw. Subekti Bukit Kecil Ilir Barat I
Palembang**

Dengan hormat,

Sesuai dengan kurikulum Jurusan Akuntansi pada Politeknik Negeri Sriwijaya, Laporan Akhir merupakan mata kuliah wajib pada semester 6 (enam). Untuk itu mahasiswa kami memerlukan data untuk penyusunan Laporan Akhir tersebut.

Sehubungan dengan hal tersebut di atas, kami mohon Saudara dapat memberikan izin dan membantu mahasiswa kami ini untuk mengumpulkan data.

Mahasiswa kami yang akan mengumpulkan data tersebut adalah :

No	Nama	NPM	Kelas	Jurusan / Program Studi
1	M. Farras Pratama	0615 3050 0378	6 AB	Akuntansi

Atas perhatian dan bantuannya diucapkan terima kasih.

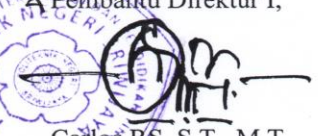
a.n. Direktur
& Pembantu Direktur I,

Carlos RS, S.T., M.T.
NIP 196403011989031003

Tembusan:
1. Ketua Jurusan Akuntansi
2. Yang bersangkutan

MS.Word/D/AD/Dw



DISTRO ANIMO

Jln. Pangeran SW Subekti Kelurahan Bukit Kecil Kecamatan Ilir Barat 1 Kota Palembang
web <http://animodistro.business.site> , Telepon : 0711-483993

Palembang, 25 Juni 2018

Hal : Izin Pengambilan Data

Yth. Pembantu Direktur I

Politeknik Negeri Sriwijaya

Jalan Srijaya Negara Palembang 30139

Dengan Hormat,

Sehubungan dengan surat No. 2220/PL6.3.1/SP/2018 tanggal 25 Juni perihal izin pengambilan data untuk penyusunan Laporan Akhir Mahasiswa.

Mahasiswa tersebut dibawah ini:

No	Nama	NPM	Kelas	Jurusan/ Program Studi
1	M Farras Pratama	0615 3050 0378	6 AB	Akuntansi

Demikianlah atas perhatian Bapak/Ibu, kami ucapkan terima kasih.

Hormat Kami,
Pimpinan Perusahaan

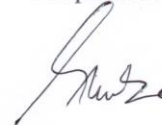

SOPIAN

L

A

M

P

I

R

A

N

Listing Program Tampilan Splash Aplikasi Sistem Informasi Akuntansi Pencatatan Penjualan Tunai Menggunakan Microsoft Visual Basic 6.0 yang ditawarkan pada Distro Animo

Kontrol	Properti	Nilai
Formsplash	Caption	Frmsplash
Frame1	Back Color	&H000000C0&
Label1	Caption Back Style Font	SISTEM INFORMASI AKUNTANSI PENCATATAN PENJUALAN TUNAI Transparent Perpetua,16,Bold
Label2	Caption Back Style Font	DISTRO ANIMO Transperent Viner Hand TC,18,Bold
Line1	Border With Back Color	3 &H8000000B&
Label3	Caption Back Style Font	Jalan Pangeran SW Subekti No.36B Bukit Kecil Kota Palembang Sumatera Selatan Opaque MS Sans Erif,8,Bold
Label4	Caption Back Style Font	Loading Opaque Arial
Label5	Caption Back Style	0 MS Sans Erif
Label6	Caption Back Style Font	POLITEKNIK NEGERI SRIWIJAYA Opaque Arial,10,Bold
Label7	Caption Back Style Font	Copyright of 2018 Opaque Arial,8
Label8	Caption Back Style Font	CREATED BY M FARRAS PRATAMA Opaque Berlin Sans FB
Label9	Caption Back Style Font	Microsoft Visual Basic Version 6.0 Opaque Baskerville old face,10,Bold
Timer1	Interval	250
Image1	Strecth Picture	True Animo.jpg

Listing Program :

Option Explicit

Private Sub Form_KeyPress(KeyAscii As Integer)

Unload Me

End Sub

Private Sub Form_Load()

Timer1.Enabled = True

End Sub

Private Sub Frame1_Click()

Unload Me

End Sub

Private Sub imgLogo_Click()

Timer1.Enabled = True

imgLogo.Visible = False

End Sub

Private Sub Timer1_Timer()

ProgressBar1.Visible = True

ProgressBar1.Value = ProgressBar1.Value + 10

LOADING.Caption = "LOADING ..."

Label5.Caption = ProgressBar1.Value & "%"

If (ProgressBar1.Value = ProgressBar1.Max) Then

MsgBox ("Selesai")

Timer1.Enabled = False

Login.Show

Unload Me

End If

End Sub

Listing Program Tampilan Login Aplikasi Sistem Informasi Akuntansi Pencatatan Penjualan Tunai Menggunakan Microsoft Visual Basic 6.0 yang ditawarkan pada Distro Animo

Kontrol	Properti	Nilai
Form1	Caption	Login
Frame1	Back Color	&H000000C0&
Label1	Caption Back Style Font	DISTRO ANIMO Transparent Matura MT Script Capitals,20,Bold
Label2	Caption Back Style Font	Jalan Pangeran SW Subekti No.36B Bukit Kecil Kota Palembang Sumatera Selatan Opaque MS Sans Erif,8,Bold
Line1	Border With Back Color	5 &H8000000B&
Label3	Caption Back Style Font	Username Transparent Rockwell,14,Bold
Label4	Caption Back Style Font	Password Transparent Rockwell,14,Bold
TxtNamaKsr	Text	(None)
TxtPasswordKsr	Text	(None)

Listirng Program

Private Sub Form_Load()

'batasi jumlah karakter

TxtNamaKsr.MaxLength = 30

TxtPasswordKsr.MaxLength = 10

'nama dan password diubah menjadi karakter X

TxtNamaKsr.PasswordChar = "X"

TxtPasswordKsr.PasswordChar = "*"

TxtPasswordKsr.Enabled = False

TxtKodeKsr.Enabled = False

```

TxtStatus(1).Enabled = False

Call Kosongkan

End Sub

Private Sub TxtNamaKsr_KeyPress(KeyAscii As Integer)

KeyAscii = Asc(UCase(Chr(KeyAscii)))

If KeyAscii = 27 Then Unload Me

If KeyAscii = 13 Then

    Call Koneksi

    RSAdmin.Open "Select NamaAdmin from TblAdmin where NamaAdmin =" & TxtNamaKsr &
    "", Conn

    If RSAdmin.EOF Then

        A = A + 1

        If 1 - A = 0 Then

            MsgBox "Password salah Lor " & A & " " & Chr(13) & _
                "Nama "" & TxtNamaKsr & "" tidak dikenal"

            TxtNamaKsr = ""

            TxtNamaKsr.SetFocus

        ElseIf 2 - A = 0 Then

            MsgBox "Password salah Lor " & A & " " & Chr(13) & _
                "Nama "" & TxtNamaKsr & "" tidak dikenal" & Chr(13) & _
                "Kesempatan habis, Ulangi dari awal"

            TxtNamaKsr = ""

            TxtNamaKsr.SetFocus

        End

    End If

Else

    TxtNamaKsr.Enabled = False

    TxtPasswordKsr.Enabled = True

```

```

        TxtPasswordKsr.SetFocus

    End If

End If

End Sub

Private Sub txtpasswordksr_KeyPress(KeyAscii As Integer)

    KeyAscii = Asc(UCase(Chr(KeyAscii)))

    If KeyAscii = 27 Then Unload Me

    If KeyAscii = 13 Then

        Call Koneksi

        RSAdmin.Open "Select * from TblAdmin where NamaAdmin =" & TxtNamaKsr & "" and
        PassAdmin=" " & TxtPasswordKsr & """, Conn

        If RSAdmin.EOF Then

            B = B + 1

            If 1 - B = 0 Then

                MsgBox "Password Salah Lor " & B & " Salah"

                TxtPasswordKsr = ""

                TxtPasswordKsr.SetFocus

            ElseIf 2 - B = 0 Then

                MsgBox "Password Salah Lor " & B & " Salah"

                TxtPasswordKsr = ""

                TxtPasswordKsr.SetFocus

            End

            End If

        Else

            TxtKodeKsr = RSAdmin!KodeAdmin

            TxtStatus(1) = RSAdmin!Status

            Me.Visible = False

            Menu.Show

```

```
End If  
End If  
End Sub  
Sub Kosongkan()  
TxtNamaKsr = ""  
TxtPasswordKsr = ""  
End Sub
```

Listing Program Tampilan Menu Utama Aplikasi Sistem Informasi Akuntansi Pencatatan Penjualan Tunai Menggunakan *Microsoft Visual Basic 6.0* yang ditawarkan pada Distro Animo

Kontrol	Properti	Nilai
Form2	Caption Back Color	Menu &H00000000&
Timer1	Interval	80
Image1	Stretch Picture	True Animo.jpg

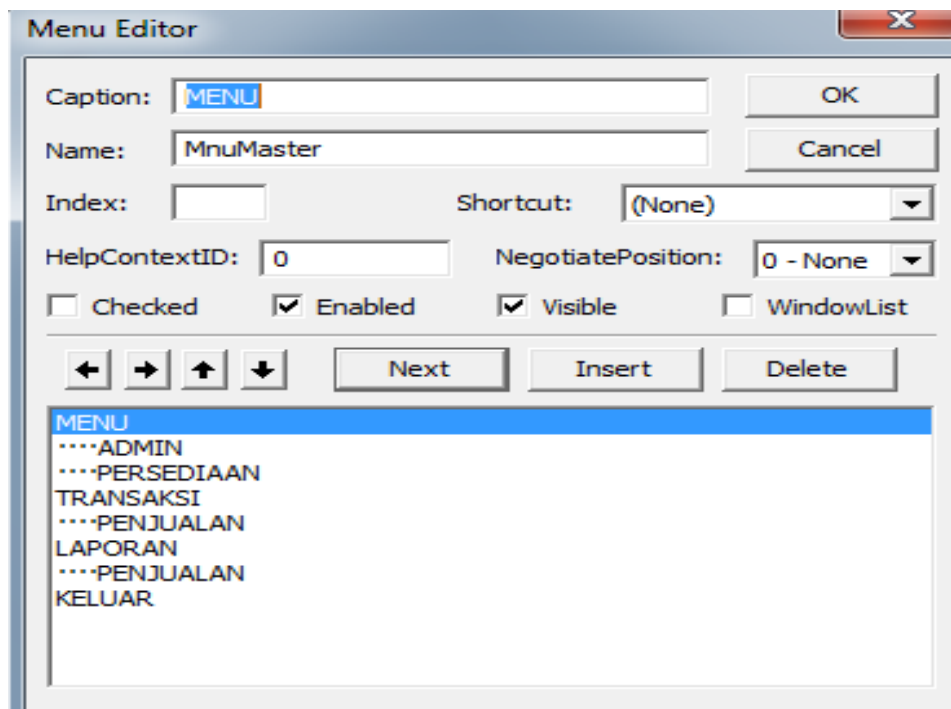

Tampilan Menu Editor

Private Sub MnuBarang_Click()

Barang.Show

End Sub

Private Sub MnuCUst_Click()

Customer.Show

End Sub

Private Sub MnuKasir_Click()

Admin.Show

End Sub

Private Sub MnuKeluar_Click()

Pesan = MsgBox("Tutup Aplikasi...?", vbYesNo)

If Pesan = vbYes Then End

End Sub

Private Sub MnuLaporanpenjualan_Click()

Laporan.Show

End Sub

Private Sub Mnupenjualan_Click()

Penjualan.Show

End Sub

Private Sub Timer1_Timer()

*Label1.ForeColor = RGB(Rnd * 250, Rnd * 250, Rnd * 250)*

If (Label1.Left + Label1.Width) <= 0 Then

Label1.Left = Me.Width

End If

End Sub

Listing Program Tampilan Tabel Admin Aplikasi Sistem Informasi Akuntansi Pencatatan Penjualan Tunai Menggunakan *Microsoft Visual Basic 6.0* yang ditawarkan pada Distro Animo

Kontrol	Properti	Nilai
Form3	Caption Back Color	FrmAdmin &H000000C0&
Label1	Caption Back Style Font	Kode Pengguna Transparent Papyrus,10,Bold
Label2	Caption Back Style Font	Nama Pengguna Transparent Papyrus,10,Bold
Label3	Caption Back Style Font	Bagian Transparent Papyrus,10,Bold
Label4	Caption Back Style Font	Password Transparent Arial
Text1	Text	(None)
Text2	Text	(None)
Text3	Text	(None)
Text4	Text	(None)
Command1	Caption Font	Tambah MS Sans Serif,14,Bold
Command2	Caption Font	Ubah MS Sans Serif,14,Bold
Command3	Caption Font	Hapus MS Sans Serif,14,Bold
Command4	Caption Font	Tutup MS Sans Serif,14,Bold

Listing Program :

Sub Form_Load()

Call Koneksi

Text1.MaxLength = 5

Text2.MaxLength = 30

Text3.MaxLength = 10

Text4.MaxLength = 11

Text3.PasswordChar = ""*

KondisiAwal

End Sub

Sub Kosongkan()

Text1 = ""

Text2 = ""

Text3 = ""

Text4 = ""

End Sub

Sub DataBaru()

Text1 = ""

Text2 = ""

Text3 = ""

Text4 = ""

Text2.SetFocus

End Sub

Sub Ketemu()

On Error Resume Next

Text2 = RAdmin!NamaAdmin

Text3 = RAdmin!PassAdmin

Text4 = RAdmin!Status

Text2.SetFocus

End Sub

Private Sub SiapIsi()

Text1.Enabled = True

Text2.Enabled = True

Text3.Enabled = True

Text4.Enabled = True

End Sub

Private Sub TidakSiapIsi()

Text1.Enabled = False

```
Text2.Enabled = False
Text3.Enabled = False
Text4.Enabled = False
End Sub

Private Sub KondisiAwal()

    Kosongkan

    TidakSiapIsi

    Cmdinput.Caption = "&Input"
    Cmdedit.Caption = "&Edit"
    Cmdhapus.Caption = "&Hapus"
    CmdTutup.Caption = "&Tutup"

    Cmdinput.Enabled = True
    Cmdedit.Enabled = True
    Cmdhapus.Enabled = True

End Sub

Private Sub TampilkanData()

    With RSAdmin

        If Not RSAdmin.EOF Then

            Text2 = RSAdmin!NamaAdmin
            Text3 = RSAdmin!PassAdmin
            Text4 = RSAdmin!Status

        End If

    End With

End Sub

Private Sub CmdInput_Click()

    If Cmdinput.Caption = "&Input" Then

        Cmdinput.Caption = "&Simpan"
```

```

    Cmdedit.Enabled = False

    Cmdhapus.Enabled = False

    CmdTutup.Caption = "&Batal"

    SiapIsi

    Kosongkan

    Text1.SetFocus

Else

    If Text1 = "" Or Text2 = "" Or Text3 = "" Or Text4 = "" Then

        MsgBox "Data Belum Lengkap...!"

    Else

        Dim SQLTambah As String

        SQLTambah = "Insert Into TblAdmin (KodeAdmin,NamaAdmin,PassAdmin,Status) values
        (" & Text1 & "," & Text2 & "," & Text3 & "," & Text4 & ")"

        Conn.Execute SQLTambah

        KondisiAwal

    End If

End If

End Sub

Private Sub CmdEdit_Click()

    If Cmdedit.Caption = "&Edit" Then

        Cmdinput.Enabled = False

        Cmdedit.Caption = "&Simpan"

        Cmdhapus.Enabled = False

        CmdTutup.Caption = "&Batal"

        SiapIsi

        Text1.SetFocus

    Else

        If Text2 = "" Or Text3 = "" Or Text4 = "" Then

```

MsgBox "Masih Ada Data Yang Kosong"

Else

Dim SQLEdit As String

*SQLEdit = "Update TblAdmin Set NamaAdmin= " & Text2 & ", PassAdmin=" & Text3
& ", Status=" & Text4 & " where KodeAdmin=" & Text1 & """*

Conn.Execute SQLEdit

KondisiAwal

End If

End If

End Sub

Private Sub CmdHapus_Click()

If Cmdhapus.Caption = "&Hapus" Then

Cmdinput.Enabled = False

Cmdedit.Enabled = False

CmdTutup.Caption = "&Batal"

Kosongkan

SiapIsi

Text1.SetFocus

End If

End Sub

Private Sub CmdTutup_Click()

Select Case CmdTutup.Caption

Case "&Tutup"

Unload Me

Case "&Batal"

TidakSiapIsi

KondisiAwal

End Select

End Sub

Sub CariData()

Call Koneksi

*RSAdmin.Open "select *from TblAdmin where KodeAdmin=" & Text1 & "", Conn*

RSAdmin.Requery

End Sub

Private Sub Text1_KeyPress(KeyAscii As Integer)

KeyAscii = Asc(UCCase(Chr(KeyAscii)))

If KeyAscii = 13 Then

If Len(Text1) < 5 Then

MsgBox "Kode Harus 5 Digit"

Text1.SetFocus

Else

Text2.SetFocus

End If

If Cmdinput.Caption = "&Simpan" Then

Call CariData

If Not RSAdmin.EOF Then

TampilkanData

MsgBox "Kode Kasir Sudah Ada"

Kosongkan

Text1.SetFocus

Else

Text2.SetFocus

End If

End If

If Cmdedit.Caption = "&Simpan" Then

Call CariData

If Not RSAdmin.EOF Then

TampilkanData

Text1.Enabled = False

Text2.SetFocus

Else

MsgBox "Kode Admin Tidak Ada"

Text1 = ""

Text1.SetFocus

End If

End If

If Cmdhapus.Enabled = True Then

Call CariData

If Not RSAdmin.EOF Then

TampilkanData

Pesan = MsgBox("Yakin akan dihapus", vbYesNo)

If Pesan = vbYes Then

Dim SQLHapus As String

SQLHapus = "Delete From TblAdmin where KodeAdmin= " & Text1 & """

Conn.Execute SQLHapus

KondisiAwal

Else

KondisiAwal

Cmdhapus.SetFocus

End If

Else

MsgBox "Data Tidak ditemukan"

Text1.SetFocus

End If

```
End If
End If
End Sub
Private Sub Text2_KeyPress(KeyAscii As Integer)
    KeyAscii = Asc(UCase(Chr(KeyAscii)))
    If KeyAscii = 13 Then
        KeyAscii = 0
        Text4.SetFocus
    End If
End Sub
Private Sub Text4_KeyPress(KeyAscii As Integer)
    KeyAscii = Asc(UCase(Chr(KeyAscii)))
    If KeyAscii = 13 Then
        KeyAscii = 0
        Text3.SetFocus
    End If
End Sub
Private Sub text3_keypress(KeyAscii As Integer)
    KeyAscii = Asc(UCase(Chr(KeyAscii)))
    If KeyAscii = 13 Then
        KeyAscii = 0
        If Cmdinput.Enabled = True Then
            Cmdinput.SetFocus
        ElseIf Cmdedit.Enabled = True Then
            Cmdedit.SetFocus
        End If
    End If
End Sub
```

Listing Program Tampilan Form Barang Aplikasi Sistem Informasi Akuntansi Pencatatan Penjualan Tunai Menggunakan *Microsoft Visual Basic 6.0* yang ditawarkan pada Distro Animo

Kontrol	Properti	Nilai
Form4	Caption Back Color	FrmBarang &H000000C0&
Label1	Caption Back Style Font	Kode Transparent Arial,12,Bold
Label2	Caption Back Style Font	Nama Transparent Arial,12,Bold
Label3	Caption Back Style Font	Harga Beli Transparent Arial,12,Bold
Label4	Caption Back Style Font	Harga Jual Transparent Arial,12,Bold
Label5	Caption Back Style Font	Stok Transparent Arial,12,Bold
Label6	Caption Back Style Font	Stok Transparent Arial,12,Bold
Combo1	Font	Rockwell
Text1	Text	(None)
Text2	Text	(None)
Text3	Text	(None)
Text4	Text	(None)
Text5	Text	(None)
Command1	Caption Font	Tambah MS Sans Serif,14,Bold
Command2	Caption Font	Ubah MS Sans Serif,14,Bold
Command3	Caption Font	Hapus MS Sans Serif,14,Bold
Command4	Caption Font	Tutup MS Sans Serif,14,Bold
DataGrid1	Font	Perpetua

Listing Program :

```
Private Sub Combo1_KeyPress(KeyAscii As Integer)
```

```
KeyAscii = Asc(UCase(Chr(KeyAscii)))
```

```
End Sub
```

```
Private Sub Form_Activate()
```

```
Call Koneksi
```

```
Conn.CursorLocation = adUseClient
```

```
rsBarang.Open "TblBarang", Conn
```

```
With rsBarang
```

```
    If Not (.BOF And .EOF) Then
```

```
        mvBookmark = .Bookmark
```

```
    End If
```

```
End With
```

```
Set DataGrid1.DataSource = rsBarang.DataSource
```

```
Call TampilJenis
```

```
End Sub
```

```
Sub Form_Load()
```

```
Text1.MaxLength = 5
```

```
Text2.MaxLength = 30
```

```
Text3.MaxLength = 8
```

```
Text4.MaxLength = 8
```

```
Text5.MaxLength = 4
```

```
KondisiAwal
```

```
End Sub
```

```
Sub TampilJenis()
```

```
Call Koneksi
```

```
rsBarang.Open "select distinct Jenis from TblBarang", Conn
```

```
rsBarang.Requery
```

```
Combo1.Clear

Do While Not rsBarang.EOF

    Combo1.AddItem rsBarang!Jenis

    rsBarang.MoveNext

Loop

End Sub

Function CariData()

    Call Koneksi

    rsBarang.Open "Select * From TblBarang where KodeBarang='" & Text1 & "'", Conn

End Function

Private Sub KosongkanText()

    Text1 = ""

    Text2 = ""

    Text3 = ""

    Text4 = ""

    Text5 = ""

    Combo1 = ""

End Sub

Private Sub SiapIsi()

    Text1.Enabled = True

    Text2.Enabled = True

    Text3.Enabled = True

    Text4.Enabled = True

    Text5.Enabled = True

    Combo1.Enabled = True

End Sub

Private Sub TidakSiapIsi()

    Text1.Enabled = False
```

```

Text2.Enabled = False

Text3.Enabled = False

Text4.Enabled = False

Text5.Enabled = False

Combo1.Enabled = False

End Sub

Private Sub KondisiAwal()

    KosongkanText

    TidakSiapIsi

    Cmdinput.Caption = "&Input"

    Cmdedit.Caption = "&Edit"

    Cmdhapus.Caption = "&Hapus"

    CmdTutup.Caption = "&Tutup"

    Cmdinput.Enabled = True

    Cmdedit.Enabled = True

    Cmdhapus.Enabled = True

End Sub

Private Sub TampilkanData()

    With rsBarang

        If Not rsBarang.EOF Then

            Text2 = rsBarang!NamaBarang

            Text3 = rsBarang!HargaBeli

            Text4 = rsBarang!HargaJual

            Text5 = rsBarang!JumlahBarang

            Combo1 = rsBarang!Jenis

        End If

    End With

End Sub

```

```
Private Sub CmdInput_Click()

    If Cmdinput.Caption = "&Input" Then

        Cmdinput.Caption = "&Simpan"

        Cmdedit.Enabled = False

        Cmdhapus.Enabled = False

        CmdTutup.Caption = "&Batal"

        SiapIsi

        KosongkanText

        Text1.SetFocus

    Else

        If Text1 = "" Or Text2 = "" Or Text3 = "" Or Text4 = "" Or Text5 = "" Or Combo1 = "" Then

            MsgBox "Data Belum Lengkap...!"

            If Text1 = "" Then

                Text1.SetFocus

            ElseIf Text2 = "" Then

                Text2.SetFocus

            ElseIf Text3 = "" Then

                Text3.SetFocus

            ElseIf Text3 = "" Then

                Text3.SetFocus

            ElseIf Text4 = "" Then

                Text4.SetFocus

            ElseIf Text5 = "" Then

                Text5.SetFocus

            ElseIf Combo1 = "" Then

                Combo1.SetFocus

            End If

        End If

    End If

End Sub
```

```

Else

    Dim SQLTambah As String

    SQLTambah = "Insert Into TblBarang
(KodeBarang>NamaBarang,HargaBeli,HargaJual,JumlahBarang,Jenis) values (" & Text1 & "," &
Text2 & "," & Text3 & "," & Text4 & "," & Text5 & "," & Combo1 & ")"

    Conn.Execute SQLTambah

    Form_Activate

    Call KondisiAwal

End If

End If

End Sub

Private Sub CmdEdit_Click()

    If Cmdedit.Caption = "&Edit" Then

        Cmdinput.Enabled = False

        Cmdedit.Caption = "&Simpan"

        Cmdhapus.Enabled = False

        CmdTutup.Caption = "&Batal"

        SiapIsi

        Text1.SetFocus

    Else

        If Text2 = "" Or Text3 = "" Or Text4 = "" Or Text5 = "" Or Combo1 = "" Then

            MsgBox "Masih Ada Data Yang Kosong"

        Else

            Dim SQLEdit As String

            SQLEdit = "Update TblBarang Set NamaBarang= " & Text2 & ", HargaBeli=" & Text3
& ", HargaJual=" & Text4 & ",JumlahBarang=" & Text5 & ",Jenis=" & Combo1 & " where
KodeBarang=" & Text1 & ""

            Conn.Execute SQLEdit

            Form_Activate

```

```

        Call KondisiAwal
    End If
End If
End Sub

Private Sub CmdHapus_Click()
    If Cmdhapus.Caption = "&Hapus" Then
        Cmdinput.Enabled = False
        Cmdedit.Enabled = False
        CmdTutup.Caption = "&Batal"
        KosongkanText
        SiapIsi
        Text1.SetFocus
    End If
End Sub

Private Sub CmdTutup_Click()
    Select Case CmdTutup.Caption
        Case "&Tutup"
            Unload Me
        Case "&Batal"
            TidakSiapIsi
            KondisiAwal
    End Select
End Sub

Private Sub Text1_KeyPress(KeyAscii As Integer)
    KeyAscii = Asc(UCase(Chr(KeyAscii)))

```

```
If KeyAscii = 13 Then
    If Len(Text1) < 5 Then
        MsgBox "Kode Harus 5 Digit"
        Text1.SetFocus
    Else
        Text2.SetFocus
    End If
    If Cmdinput.Caption = "&Simpan" Then
        Call CariData
        If Not rsBarang.EOF Then
            TampilkanData
            MsgBox "Kode Barang Sudah Ada"
            KosongkanText
            Text1.SetFocus
        Else
            Text2.SetFocus
        End If
    End If
    If Cmdedit.Caption = "&Simpan" Then
        Call CariData
        If Not rsBarang.EOF Then
            TampilkanData
            Text1.Enabled = False
            Text2.SetFocus
        Else
            MsgBox "Kode Barang Tidak Ada"
            Text1 = ""
            Text1.SetFocus
        End If
    End If
End If
```

```

        End If
    End If

    If Cmdhapus.Enabled = True Then
        Call CariData

        If Not rsBarang.EOF Then

            TampilkanData

            Pesan = MsgBox("Yakin akan dihapus", vbYesNo)

            If Pesan = vbYes Then

                Dim SQLHapus As String

                SQLHapus = "Delete From TblBarang where kodebarang= " & Text1 & ""

                Conn.Execute SQLHapus

                KondisiAwal

                Form_Activate

            Else

                KondisiAwal

                Cmdhapus.SetFocus

            End If

        Else

            MsgBox "Data Tidak ditemukan"

            Text1.SetFocus

        End If

    End If

End If

End Sub

Private Sub Text2_KeyPress(KeyAscii As Integer)

    KeyAscii = Asc(UCase(Chr(KeyAscii)))

    If KeyAscii = 13 Then

        KeyAscii = 0
    
```



```

Text3.SetFocus

End If

End Sub

Private Sub text3_keypress(KeyAscii As Integer)

    If KeyAscii = 13 Then Text4.SetFocus

    If Not (KeyAscii >= Asc("0") And KeyAscii <= Asc("9") Or KeyAscii = vbKeyBack) Then
KeyAscii = 0

End Sub

Private Sub Text4_KeyPress(KeyAscii As Integer)

    If KeyAscii = 13 Then

        If Val(Text4) <= Val(Text3) Then

            MsgBox "Harga jual tidak boleh kurang dari harga beli"

            Text4 = ""

            Text4.SetFocus

        Else

            Text5.SetFocus

        End If

    End If

    If Not (KeyAscii >= Asc("0") And KeyAscii <= Asc("9") Or KeyAscii = vbKeyBack) Then
KeyAscii = 0

End Sub

Private Sub Text5_KeyPress(KeyAscii As Integer)

    If KeyAscii = 13 Then Combo1.SetFocus

    If Not (KeyAscii >= Asc("0") And KeyAscii <= Asc("9") Or KeyAscii = vbKeyBack) Then
KeyAscii = 0

End Sub

```

Listing Program Tampilan Form Transaksi Aplikasi Sistem Informasi Akuntansi Pencatatan Penjualan Tunai Menggunakan *Microsoft Visual Basic 6.0* yang ditawarkan pada Distro Animo

Kontrol	Properti	Nilai
Form5	Caption Back Color	FrmPenjualan &H000000C0&
Label1	Caption Back Style Font	Faktur Transparent Arial,12,Bold
Label2	Caption Back Style Font	Tanggal Transparent Arial,12,Bold
Label3	Caption Back Style Font	Stok Transparent Arial,10,Bold
Label4	Caption Back Style Font	Item Transparent Arial,10,Bold
Label5	Caption Back Style Font	Total Transparent Arial,10,Bold
Label6	Caption Back Style Font	Kembali Transparent Arial,10,Bold
Label7	Caption Back Style Font	Dibayar Transparent Arial,10,Bold
Label8	Caption Back Style Font	Jam Transparent Arial,10,Bold
Label9	Caption Back Style Font	Kode Pilihan Barang Transparent Arial,10,Bold
Combo1	Font	Rockwell
Text1	Text	(None)
Text2	Text	(None)
Text3	Text	(None)
Text4	Text	(None)
Text5	Text	(None)
Text6	Text	(None)
Text7	Text	(None)
Text8	Text	(None)
Text9	Text	(None)
Command1	Caption	Simpan

	Font	MS Sans Serif,14,Bold
Command2	Caption Font	Batal MS Sans Serif,14,Bold
Command3	Caption Font	Info MS Sans Serif,14,Bold
Command4	Caption Font	Tutup MS Sans Serif,14,Bold
DataGrid1	Font	Perpetua
Adodc1	Font	MS Sans Serif
Timer1	Interval	10

Listing Program :

```
Private Sub Command1_Click()
```

```
MsgBox "Cara transaksi :" & vbNewLine & _
```

```
"Kode barang dapat diketik di kolom kode" & vbNewLine & _
```

```
"atau pilih nama barang dalam list, lalu tekan enter" & vbNewLine & _
```

```
"Selanjutnya silakan isi jumlah barang di kolom jumlah"
```

```
End Sub
```

```
Private Sub Text2_KeyPress(KeyAscii As Integer)
```

```
KeyAscii = Asc(UCase(Chr(KeyAscii)))
```

```
If KeyAscii = 13 Then
```

```
KeyAscii = 0
```

```
End If
```

```
End Sub
```

```
Private Sub Text1_KeyPress(KeyAscii As Integer)
```

```
KeyAscii = Asc(UCase(Chr(KeyAscii)))
```

```
If KeyAscii = 13 Then
```

```
    If Text1 = "" Then
```

```
        MsgBox "Ketik nama barang"
```

```
        Text1.SetFocus
```

```
    Exit Sub
```

```
Else
```

```

Call Koneksi

rsBarang.Open "select * from TblBarang where namabarang like '%" & Text1 & "%'", Conn

If Not rsBarang.EOF Then

    List1.Clear

    Do Until rsBarang.EOF

        List1.AddItem rsBarang!KodeBarang & Space(5) & rsBarang!NamaBarang & Space(5)
& rsBarang!JumlahBarang

        rsBarang.MoveNext

    Loop

Else

    List1.Clear

    MsgBox "Nama barang tidak ditemukan"

    Text1.SetFocus

End If

End If

End If

End Sub

Private Sub Timer1_Timer()

    Jam = Time$

    Label12.ForeColor = RGB(Rnd * 250, Rnd * 250, Rnd * 250)

    If (Label12.Left + Label2.Width) <= 0 Then

        Label12.Left = Me.Width

    End If

End Sub

Private Sub Form_Activate()

    Adodc1.ConnectionString = "Provider=Microsoft.Jet.OLEDB.4.0;Data Source= " & App.Path &
"\DBPenjualan.mdb"

    Adodc1.RecordSource = "Transaksi"

    Set DTGrid.DataSource = Adodc1

```

DTGrid.Refresh

Call Auto

Call SiapTransaksi

Adodc1.Recordset.MoveFirst

Tanggal = Format(Date, "dd-mm-yyyy")

CmdSimpan.Enabled = False

End Sub

Private Sub Form_Load()

 KodeKsr = Login.TxtKodeKsr

 NamaKsr = Login.TxtNamaKsr

 DTGrid.Col = 1

 CmdSimpan.Enabled = False

End Sub

Private Sub Auto()

Call Koneksi

rsPenjualan.Open "Select * from TblPenjualan Where Faktur In(Select Max(Faktur)From TblPenjualan)Order By Faktur Desc", Conn

rsPenjualan.Requery

 Dim Urutan As String * 10

 Dim Hitung As Long

 With rsPenjualan

 If .EOF Then

 Urutan = Format(Date, "yymmdd") + "0001"

 Faktur = Urutan

 Else

 If Left(!Faktur, 6) <> Format(Date, "yymmdd") Then

 Urutan = Format(Date, "yymmdd") + "0001"

 Else

```

        Hitung = (!Faktur) + 1

        Urutan = Format(Date, "yymmdd") + Right("0000" & Hitung, 4)

    End If

End If

Faktur = Urutan

End With

End Sub

Function SiapTransaksi()

    Adodc1.Recordset.MoveFirst

    Do While Not Adodc1.Recordset.EOF

        Adodc1.Recordset.Delete

        Adodc1.Recordset.MoveNext

    Loop

    For i = 1 To 10

        Adodc1.Recordset.AddNew

        Adodc1.Recordset!Nomor = i

        Adodc1.Recordset.Update

    Next i

    DTGrid.Col = 1

End Function

Private Sub DTGrid_KeyDown(KeyCode As Integer, Shift As Integer)

Select Case KeyCode

    Case vbKeyEscape

        Adodc1.Recordset!KodeBarang = Null

        Adodc1.Recordset!NamaBarang = Null

        Adodc1.Recordset!HargaJual = Null

        Adodc1.Recordset!JumlahBarang = Null

        Adodc1.Recordset!Total = Null

```

```

    Adodc1.Recordset.Update

    Call TotalItem

    Call TotalHarga

    DTGrid.Refresh

End Select

End Sub

Private Sub DTGrid_AfterColEdit(ByVal ColIndex As Integer)

    If DTGrid.Col = 1 Then

        Call Koneksi

        rsBarang.Open "Select * from TblBarang where Kodebarang='" & Adodc1.Recordset!Kode
& "'", Conn

        If rsBarang.EOF Then

            Pesan = MsgBox("Kode Barang Tidak Terdaftar")

            DTGrid.Col = 1

            Exit Sub

        End If

        Adodc1.Recordset!Kode = rsBarang!KodeBarang

        Adodc1.Recordset!Nama = rsBarang!NamaBarang

        Adodc1.Recordset!Harga = rsBarang!HargaJual

        LblStok = rsBarang!JumlahBarang

        DTGrid.Col = 4

        DTGrid.Refresh

        Exit Sub

    End If

    If DTGrid.Col = 4 Then

        If Adodc1.Recordset!Jumlah > Val(LblStok) Then

            MsgBox "stok barang kurang"

            Exit Sub

        End If

    End If

End Sub

```

```

End If

Adodc1.Recordset!Jumlah = Adodc1.Recordset!Jumlah

Adodc1.Recordset!Total = Adodc1.Recordset!Harga * Adodc1.Recordset!Jumlah

Adodc1.Recordset.Update

Adodc1.Recordset.MoveNext

DTGrid.Col = 1

Call TotalHarga

Call TotalItem

End If

End Sub

Function TotalItem()

On Error Resume Next

Adodc1.Recordset.MoveFirst

Item = 0

Do While Not Adodc1.Recordset.EOF And Adodc1.Recordset!Jumlah <> 0

    Item = Item + Adodc1.Recordset!Jumlah

    Adodc1.Recordset.MoveNext

    Item = Item

Loop

End Function

Function TotalHarga()

On Error Resume Next

Adodc1.Recordset.MoveFirst

Total = 0

Do While Not Adodc1.Recordset.EOF And Adodc1.Recordset!Total <> 0

    Total = Total + Adodc1.Recordset!Total

    Adodc1.Recordset.MoveNext

    Total = Format(Total, "#,###,###")

```

Loop

End Function

Private Sub Bersihkan()

Item = ""

Total = ""

Dibayar = ""

Kembali = ""

LblNama = ""

LblAlamat = ""

Text2 = ""

Text1 = ""

End Sub

Private Sub Dibayar_KeyPress(KeyAscii As Integer)

If KeyAscii = 13 Then

If Dibayar = "0" Then

Kembali = Total

CmdSimpan.Enabled = True

Else

Dibayar = Format(Dibayar, "###,###,###")

If Dibayar = Total Then

Kembali = Total - Dibayar

Else

Kembali = Format(Total - Dibayar, "###,###,###")

End If

CmdSimpan.Enabled = True

CmdSimpan.SetFocus

End If

End If

```
    If Not (KeyAscii >= Asc("0") And KeyAscii <= Asc("9") Or KeyAscii = vbKeyBack) Then  
KeyAscii = 0
```

```
End Sub
```

```
Private Sub CmdSimpan_KeyPress(KeyAscii As Integer)
```

```
    If KeyAscii = 27 Then
```

```
        CmdSimpan.Enabled = False
```

```
        Kembali = ""
```

```
        Dibayar.SetFocus
```

```
    End If
```

```
End Sub
```

```
Private Sub CmdSimpan_Click()
```

```
    Dim TambahJual As String
```

```
    TambahJual = "Insert Into  
TblPenjualan(Faktur,KodeCustomer,Tanggal,Jam,item>Total,cash,piutang,SuratJalan)" & _
```

```
    "values('" & Faktur & "','" & Combo1 & "','" & Tanggal & "','" & Jam & "','" & Item & "','" &  
Total & "','" & Dibayar & "','" & Kembali & "','" & Text2 & "')
```

```
    Adodc1.Recordset.MoveFirst
```

```
    Do While Not Adodc1.Recordset.EOF
```

```
        If Adodc1.Recordset!Kode <> vbNullString Then
```

```
            Dim SQLTambahDetail As String
```

```
            SQLTambahDetail = "Insert Into TblDetail(Faktur,Kodebarang,Harga,Jumlah,SubTotal) "  
& _
```

```
            "values ('" & Faktur + Adodc1.Recordset!Nomor & "','" & Adodc1.Recordset!Kode & "','"  
& Adodc1.Recordset!Harga & "','" & Adodc1.Recordset!Jumlah & "','" & Adodc1.Recordset!Total  
& "')
```

```
            Conn.Execute SQLTambahDetail
```

```
        End If
```

```
    Adodc1.Recordset.MoveNext
```

```
Loop
```

```

Adodc1.Recordset.MoveFirst

Do While Not Adodc1.Recordset.EOF And Adodc1.Recordset!Kode <> vbNullString

    'If Adodc1.Recordset!Kode <> vbNullString Then

        Call Koneksi

        rsBarang.Open "Select * from TblBarang where Kodebarang='" &
Adodc1.Recordset!Kode & "'", Conn

        If Not rsBarang.EOF Then

            Dim Kurangi As String

            Kurangi = "update tblbarang set jumlahbarang='" & rsBarang!JumlahBarang -
Adodc1.Recordset!Jumlah & "' where kodebarang='" & Adodc1.Recordset!Kode & "'"

            Conn.Execute Kurangi

        End If

    'End If

Adodc1.Recordset.MoveNext

Loop

Bersihkan

Form_Activate

End Sub

Private Sub CmdBatal_Click()

    Dibayar = ""

    Total = ""

    Item = ""

    Form_Activate

End Sub

Private Sub Cmadodc1utup_Click()

    Unload Me

End Sub

```

```

Private Function RKanan(NData, CFormat) As String

    RKanan = Format(NData, CFormat)

    RKanan = Space(Len(CFormat) - Len(RKanan)) + RKanan

End Function

Private Sub List1_keyPress(KeyAscii As Integer)

    If KeyAscii = 13 Then

        If DTGrid.SelText <> Right(List1, 5) Then

            DTGrid.SelText = Right(List1, 5)

            Adodc1.Recordset.Update

            Call Koneksi

            rsBarang.Open "Select * from tBLBarang where KodeBarang='" & Right(List1, 5) & "'",
Conn, adOpenDynamic, adLockOptimistic

            rsBarang.Requery

            If Not rsBarang.EOF Then

                Adodc1.Recordset!Kode = rsBarang!KodeBarang

                Adodc1.Recordset!Nama = rsBarang!NamaBarang

                Adodc1.Recordset!Harga = rsBarang!HargaJual

                LblStok = rsBarang!JumlahBarang

                Adodc1.Recordset.Update

                DTGrid.SetFocus

                DTGrid.Col = 4

            End If

        End If

    End If

End Sub

Private Sub CmdTutup_Click()

    Unload Me

End Sub

```

Listing Program Tampilan Form Laporan Aplikasi Sistem Informasi Akuntansi Pencatatan Penjualan Tunai Menggunakan *Microsoft Visual Basic 6.0* yang ditawarkan pada Distro Animo

Kontrol	Properti	Nilai
Form6	Caption Back Color	FrmLaporan &H000000C0&
Frame1	Font	MS Sans Serif
Command1	Caption Font	Persediaan Palatino Linotype,10,Bold
Command2	Caption Font	Rekap Penjualan Palatino Linotype,10,Bold
Crystal Report	Report Source	0-crsytalreport

Listing Program :

```
Private Sub Command1_Click()
```

```
CrystalReport1.ReportFileName = App.Path & "\PERSEDIAAN ANIMO.rpt"
```

```
CrystalReport1.WindowState = crptMaximized
```

```
CrystalReport1.RetrieveDataFiles
```

```
CrystalReport1.Action = 0
```

```
End Sub
```

```
Private Sub Command2_Click()
```

```
CrystalReport1.ReportFileName = App.Path & "\REKAP PENJUALAN.rpt"
```

```
CrystalReport1.WindowState = crptMaximized
```

```
CrystalReport1.RetrieveDataFiles
```

```
CrystalReport1.Action = 0
```

```
End Sub
```

```
Private Sub Command3_Click()
```

```
MenuUtama.show
```

```
End sub
```

REKAP PENJUALAN DISTRO ANIMO JAN-DES 2017

ANIMO DISTRO KEMEJA JAN -DES 2016

No	JENIS BARANG	MERK	SIZE	STOK	LAKU	SISA	KETERANGAN	TGL LAKU	TGL NOTA	JUAL	TOTAL JUAL	total laku	TOTAL SISA
1	KEMEJA PANJANG	FLANEL HARMONIK ROCK		0	6	6	0	17(1)mei,4 juli(1)		158.000	948.000	948.000	-
2		FLANEL GIGGE	L	2	1	1				122.000	244.000	122.000	122.000
3		FLANEL GIGGE	M	3	3	0	11 juli (1)			118.000	354.000	354.000	-
4		FLANEL COVERAGE		-2	12	10	2	10(1)MEI,10 juli (1)	8 JULI (1)	95.000	1.140.000	950.000	190.000
		FLANEL ARTIFACT		0	5	2	3			108.000	540.000	216.000	324.000
5		FLANEL drakpurple		0	3	3	0	12 juli(1),14 juli (2)	8 JULI (2)	125.000	375.000	375.000	-
		FLANEL LINESHIP		1	1	0	10 juli (1)		8 JULI (1)	110.000	110.000	110.000	-
		FLANEL TOPMAN		1	1	0	20 juli (1)		8 JULI (1)	94.000	94.000	94.000	-
		FLANEL TWINS		1	1	0	10 juli (1)		8 JULI (1)	75.000	75.000	75.000	-
		cordova kotak-kotak		0	2	1	1	5 juli (1)		93.000	186.000	93.000	93.000
		jeans cardova		1	1	0				138.000	138.000	138.000	-
6		ONLINE KOTAK-KOTAK		0	10	8	2	4 juli(3),8 juli (1),16 juli (1)	NT 8MEI(6)	68.000	680.000	544.000	136.000
		EZIO JEANS		1	1	0				125.000	125.000	125.000	-
		BALOVA POLOS		0	1	0				92.000	92.000	92.000	-
7		EZIO		0	7	1	6	14 juli (1)		110.000	770.000	110.000	660.000
8		SUUNFEEL		0	2	0	2			93.000	186.000	-	186.000
9		LEVIS BATIK		0	1	0	1			128.000	128.000	-	128.000
10		EQUALT POLOS		0	2	2	0	5 juli (1),8 juli (1)		95.000	190.000	190.000	-
11		KICK ANGEL		0	3	3	0	2 juni (1),9 juli (1)		105.000	315.000	315.000	-
12		JINS SIMBOLIK		-2	6	5	1			115.000	690.000	575.000	115.000
		LEVIS JEANS		0	3	3	0	4 juli(1),5 juli (1)		126.000	378.000	378.000	-
		LEVIS POLOS		0	2	2	0	2(1)mei		110.000	220.000	220.000	-
		LEVIS JEANS IMPOR KOMBINASI		3	2	1	1	11 juli (1)		117.000	351.000	234.000	117.000
		ENGLAND IMPOR		1	1	0				100.000	100.000	100.000	-
		GOLDEN SMITH POLOS		0	1	0	1			105.000	105.000	-	105.000
13		IMPOR / nitrox		16	16	0	26 mei (1),23 juni (1)			110.000	1.760.000	1.760.000	-
14		HARMONIC ROCK POLOS		0	1	1	0			175.000	175.000	175.000	-
15		HARMONIC JINS		0	1	0	1			190.000	190.000	-	190.000
		ihon billi polos		0	17	12	5	10(1)MEI,22 mei (1),5 juli (1),21 juli (1)	NT 28 MAR(4), N	65.000	1.105.000	780.000	325.000
		RICHER DENIM POLOS HITAM		0	2	2	0	3 JUNI (1)		98.000	196.000	196.000	-
		TWIN FLANEL		4	4	0			NT 6 MAR	78.000	312.000	312.000	-
		BALOVA JINS BATIK		6	4	2	28 mei (1),12 juli(1)		NT 21 MAR (6)	119.000	714.000	476.000	238.000
		BALOVA KODORAI		2	2	0	14 juni (1)		NT 28 Mar(2)	119.000	238.000	238.000	-
		VINC		6	6	0	24 MEI (1),28 mei (1)		NT 28 Mar(6)	79.000	474.000	474.000	-
		CALVINO PRINTING		6	5	1	17(1)mei,6 juli (1),13 juli (1)		NT 28 Mar(6)	53.000	318.000	265.000	53.000
		BENCH MAN / RADIO		4	4	0	1 juli (1),13 juli (1)		NT 28 Mar(4)	72.000	288.000	288.000	-
		ONLINE KOTAK-KOTAK		6	6	0	1(1)mei,19(1)mei,31(1)mei,4 juni (1),6 JUNI (1),27 juni(1),29 juni (1)		NT 28 Mar(6)	69.000	414.000	414.000	-
		D. Troy		3	3	0	25 mei (1),11 juli (1)		NT 18 Apr (4)	73.000	219.000	219.000	-
		VINC Tbl		4	4	0	31(1)mei		NT 18 Apr (4)	93.000	372.000	372.000	-
		COUPLE		3	1	2	25 mei (1)		NT 1 MEI(3)	120.000	360.000	120.000	240.000
		EKSTREM		3	3	0	23 mei (1),2 juli (1),5 juli (1)		NT8MEI(3)	69.000	207.000	207.000	-
		VERVE		2	2	0	9 juni (1),11 juni(1)		NT 22 MEI (2)	59.000	118.000	118.000	-

	VINC Tbl		4	4	0	5(1)mei,10(1)MEI,16(1)mei,6 JUNI (1)	NT 18 Apr(4)	82.000	328.000	328.000	-
	VINC Kotak Kotak		6	6	0	1(1)mei,7(1)mei,10(1)MEI,1 juni (1),2 juni (1)	NT 18 Apr(4), NT	75.000	450.000	450.000	-
	VIN C LIST KULTI		2	2	0	15 juli (2)	NT 1MEI (2)	75.000	150.000	150.000	-
	VINC Katun		6	6	0	19(1)mei,31(1)mei,6 JUNI (1),10 juli (1),13 juli (1),15 juli (1)	NT 18 Apr(6)	75.000	450.000	450.000	-
	Guess Kerah		10	3	7	2(1)mei	NT 18 Apr(10)	83000	830.000	249.000	581.000
	Guess		4	3	1	6 juli (1),15 juli (1)	NT 18 Apr(4)	78000	312.000	234.000	78.000
	DODO & IOVI M		6	6	0	12(1)mei,30 juni (1),9 juli (1),10 JULI (3)	NT 8MEI(6)	55000	330.000	330.000	-
	DODO & IOVI L		7	6	1	12 juli(1),13 juli (1),16 juli (2)	NT8MEI(7)	55000	385.000	330.000	55.000
	FRED FERY,GUESS,ZARA MAN		14	9	5	19(1)mei,29 juni (1),1 juli (1),5 juli (1),12 juli(1),14 juli (3),16 juli (1)	NT8MEI(14)	75000	1.050.000	675.000	375.000
	LUCAMEN		1	1	0	5 juni (1)	NT8MEI(1)	78000			
	LUCAMEN BULU MERAH		1	0	1		NT8MEI(1)	85000			
	DETROY		15	14	1	3 JUNI (1),13 juni (1),19 juni (1),25 juni (1),29 juni (1),3 juli(6),11 juli (3)	NT 8MEI(6),3 JULI	66000			
	FRED FERY,GUESS		10	10	0	RETUR (10) TGL 22 MEI 2015	NT 8MEI(10)	83.000	830.000	830.000	-
	D.TROY POLOS		4	4	0	9 juni (1),14 juni (1),17 juni (1),14 juli (1)	NT 1 JUNI (4)	71.000			
	INFECK PLANEL PDK		2	2	0	7 JUNI (1),1 juli (1)	NT 1 JUNI (2)	93000			
	inflame polos		4	4	0	20 juni (1),12 JULI(1),15 juli (1),16 juli (1)	nt 12 juni (4)	110000			
	boy & p		6	6	0	14 juni (1),18 juni (1),20 juni (1),28 juni (1),4 juli(1),15 juli (1)	nt 12 juni (6)	91000			
	brother boss		7	7	0	1 juli (1),2 juli (3),7 juli(3)	nt 19 juni (7)	88000			
	vin-c kotak kotak		6	6	0	11 juli (1),13 juli (1),15 juli (3),20 juli (1)	nt 19 juni (6)	78000			
	AL JOVY UOMPO		6	6	0	31(1)mei,14 juni (1),28 juni (1),1 juli (1),2 juli (1),8 juli (1)	NT 22 MEI(6)	59.000	354.000	354.000	-
	D. Troy KOTAK2		4	4	0	27 mei (1),30(2)mei,3 JUNI (1)	NT 22 MEI (4)	75.000	300.000	300.000	-
	D.TROY POLOS		7	6	1	10 juni (1),11 juni (2),30 juni (1),28 juni (1),4 juli(1),5 juli (1)	NT 1 JUNI (7)	77.000	539.000	462.000	77.000
	d-troy kotak kotak,polos		16	13	3	19 juni (1),22 JUNI (2),30 juni (1),12 juli(2),14 juli (1),15 juli (2),16 juli (1),12 juli(2),12 juli(1),14 juli (3),16 juli (1)	nt 19 juni (7),3 JULI	72.000	1.152.000	936.000	216.000
	shidarta impor pigj		18	14	4	3 juli(2),8 juli (1),9 juli (1),10 juli (1),11 juli (2),12 juli(1),14 juli (3),16 juli (1)	nt 26 juni (18)	116.000	2.088.000		464.000
	zara kombinasl		6	5	1	14 juli(1),13 juli (1),16 juli (1),21 juli (1),23 juli (1)	nt 26 juni (6)	116.000	696.000		
	nitrok impor polos		23	21	2	30 juni (4),6 juli (3),7 juli(1),8 juli (4),9 juli (1),11 juli (2),12 juli(2),14 juni (1)	nt 26 juni (12),6	110.000	2.530.000		
	SUUNFEEL		21	14	7	5 juli (2),7 juli(1),8 juli (1),11 juli (1),13 juli (1),15 juli (4),16 juli (3),23	NT 5 JULI (21)	118.000	2.478.000		
	PLANEL EQUALT		3	3	0	5 juli (2),6 juli (1)	NT 5 JULI (3)	122.000	366.000		
	JEANS HEROS		2	2	0	13 juli (2)	NT 5 JULI (2)	144.000	288.000		
	COOPER BLUE		13	9	4	5 juli (1),6 juli (1),11 juli (1),12 juli(1),13 juli (1),14 juli (1),16 juli (2),26	NT 5 JULI (13)	97.000	1.261.000		
	CHICKOOL		4	0	4		NT 4 AGTS (4)	110.000	440.000		
	D.TROY SALUR		9	7	2	14 juli (1),16 juli (5),27 juli (1)	8 JULI (9)	70.000	630.000		
	D.TROY POLOS		12	12	0	3 juli(1),4 juli(1),5 juli (5),6 juli (1),7 juli(1),10 juli (2),11 juli (1)	8 JULI (12)	72.000	864.000		
					0						
1	KEMEJA PENDEK	HRAMONIK POLOS	1	1	0	25 mei (1)		165.000	165.000	165.000	-
2		IMPORTIBH,NITROX,SSMEN	10	7	3		NOTA 18FEB(3)	104.000	1.040.000	728.000	312.000
3		KICK ID POLOS	8	5	3	25 mei (1),5 juli (1),23 juli (1),27 juli (1)		98.000	784.000	490.000	294.000
4		GIGG KORDORAI	3	1	2			115.000	345.000	115.000	230.000
5		EQUALT	3	1	2			115.000	345.000	115.000	230.000
6		EIZO	XXL	3	2	1		113.000	339.000	226.000	113.000
7		EIZO	M	1	0	1		98.000	98.000	-	98.000
8		LEVIS POLOS	3	1	2			84.000	252.000	84.000	168.000
		guess salur	1	1	0			98.000	98.000	98.000	-
		GUESS	2	2	0	28 juni (1),4 juli(1)	NT 8 MEI (2)	90.000	180.000	180.000	-
9		GUESS	3	3	0	30(1)mei,16 juli (1)		83.000	249.000	249.000	-
10		SPEAL BIND	1	1	0	10 juli (1)		88.000	88.000	88.000	-
11		DC BATIK	1	1	0	7 juli(1)		78.000	78.000	78.000	-
13		GUESS JINS	2	1	1			83.000	166.000	83.000	83.000
		GUES KATUN	6	2	4		NT 28 MAR(6)	78.000	468.000	156.000	312.000
14		MOSIMO JINS	1	1	0	5 juli (1)		65.000	65.000	65.000	-
15		JINS SIMBOLIK	XXL	1	1	0		118.000	118.000	118.000	-
16		JINS SIMBOLIK	L	1	1	0		112.000	112.000	112.000	-
17		JINS SIMBOLIK	XL	1	1	0		112.000	112.000	112.000	-
		SIMBOLIK KATUN	M,L2,X	4	4	0	30(1)mei,9 juli (1)	NOTA 7 FEB (4)	98.000	392.000	392.000
		JINS NEVERSUCK	1	1	0			94.000	94.000	94.000	-
18		JINS NEVERSAEZ	1	1	1			94.000	94.000	-	94.000
		JINS CARDOVA	3	3	0	19(1)mei,7 juli(1)	NOTA 7 FEB (2)	132.000	396.000	396.000	-
19		DC POLOS	1	1	0			73.000	73.000	73.000	-
20		BONHED	1	1	0	18 MEI (1)		91.000	91.000	91.000	-
21		CARSIDA	4	4	0	22 mei (1),4 juni (1),21 juni (1)		82.000	328.000	328.000	-
		symbolic jeans	1	1	0			105.000	105.000	105.000	-
		Impor nixtrok	6	6	0			98.000	588.000	588.000	-
		CALVINO BATIK	1	1	0			50.000	50.000	50.000	-
		TWIN JUMBOS SALUR/PLS	10	9	1	24 MEI (1),22 JUNI (1),2 juli(1),6 juli (1),13 juli (1),15 juli (1)	NT 6 MAR	69.000	690.000	621.000	69.000
		TOPMAN CODORAI	5	5	0	7(1)mei,8(1)MEI,7 juni (1)	NT 21 MAR (5)	88.000	440.000	440.000	-
		WASES SALLUR	6	6	0	6 JUNI (1),13 juli (1),14 juli (2),15 juli (1),16 juli (1)	NT 28 MAR (6)	97.000	582.000	582.000	-
		vin c aplikasi	12	11	1	12 juli(1),16 juli (1)	NT 28 MAR (12)	69.000	828.000	759.000	69.000
		BROTHER BROSS	25	25	0	3(1)mei,4(1)mei,5(1)mei,6(1)mei,8(1)MEI,17(1)mei,22 mei (1),1 juni (1)	NT 28 MAR (12),	88.000	2.200.000	2.200.000	-

ANIMO DISTRO CELANA feb -DES 2017

NO	JENIS BARANG	MERK	SIZE	STOK	TERJUAL	SISA	TGL LAKU	KETERANGAN	JUAL	TOTAL JUAL	LAKU	sis
							TGL LAKU	TGL NOTA	JUAL	TOTAL JUAL	LAKU	sis
1	CP JEANS STANDARD	LOSTIC COXLAT	28	1	1	0			168.000	168.000	168.000	-
2		LOSTIC HITAM	32	1	1	0			168.000	168.000	168.000	-
3		BLUENOTES HITAM	32/31, 31	3	1	2	211mei		160.000	480.000	160.000	320.000
4		BLUENOTES BIRU PIAS	32	1	1	0	8 juli (1)		160.000	160.000	160.000	-
5		5 PM BIRU	32	1	0	1			150.000	150.000	-	150.000
6		CUHANCENG HIJAU	5	1	1	0			125.000	125.000	125.000	-
7		LOIT GARMEN	27	1	1	0			110.000	110.000	110.000	-
8		LEVIS JUMBIO TEMPEL BIRU PIAS	30	2	2	0			105.000	210.000	210.000	-
9		CORDOVA BOBOK BIRU	32	1	1	0			197.000	197.000	197.000	-
10		CORDOVA TEMPEL BIRU	30, 32	8	7	1	3 juli(3), 4 juli(1), 7 juli(3)	NT 9 JULI (3), 11 JULI (1)	197.000	1.576.000	1.379.000	197.000
		CORDOVA TEMPEL BIRU	29	1	1	0			197.000	197.000	197.000	-
11		CORDOVA TEMPEL JUMBIO	31,34,35,36,37	12	11	1	10 juni (1),6 juli (2),9 juli (2)	NT 6 JULI (6)	197.000	2.364.000	2.167.000	197.000
12		MR GUESS BOBOK BIRU	32(2), 33 (2)	3	2	1			155.000	465.000	310.000	155.000
		LOKOMOTIF HITAM	31, 32	2	2	0			168.000	336.000	336.000	-
	NOTA 7 FEB	LOIS HITAM TEMPEL	28,30, 32	5	4	1			98.000	490.000	392.000	98.000
14		BLACK LOIS TEMPEL	31, 32(2)	3	2	1	4(1)mei,5 juli (1)		158.000	474.000	316.000	158.000
		BLACK LOIS TEMPEL	28,30, 32	5	5	0	5(1)mei,9(JULI),11(JULI),18 MEI (1),211mei	NT 28 Mei(5)	163.000	815.000	815.000	-
		BLACK LOIS TEMPEL JUMBIO	30, 32	6	4	2	5(1)juni,7 juli (1),15 juli (1)	NT 28 Mei(4)	178.000	1.068.000	712.000	356.000
15		LOKOMOTIF HITAM COXLAT	28, 30, 32, 34(1), 35(1), 36(1)	35	29	6	1 Mei, 3(1)MEI, 12(JAN), 28 MEI (1), 12 JUNI(1), 13 JUNI (1), 15 JUNI (1), 20 JUNI (1), 25 JUNI (1), 2 JUNI (1), 3 JUNI(1), 8	NT 1 JUNI (3), 12 JUNI (1)	158.000	5.530.000	4.582.000	948.000
16		LOKOMOTIF HITAM COXLAT jumbo	34(1), 36(1)	22	15	7	1 Mei, 3(1)MEI, 12(JAN), 28 MEI (1), 13 JUNI (1), 15 JUNI (1), 20 JUNI (1), 25 JUNI (1), 2 JUNI (1), 3 JUNI(1), 8	1(JUNI) (6), 12 JUNI (4)	168.000	3.696.000	2.520.000	1.176.000
17		LOKOMOTIF HIJAU	30,32(2), 32(2)	6	3	3	3		158.000	598.000	474.000	124.000
18		CUHANCENG HITAM	32	1	1	0	13 juli (1)		120.000	120.000	120.000	-
		LOUIS	30	1	1	0			158.000	158.000	158.000	-
		bsawangcheng loreng	6	6	0		11 juni(1),4 juli(1)	nt 21 mar(4), 4Apr(2)	169.000	1.014.000	1.014.000	-
		be lait	kecil	4	4	1	15 juni (1),30 juni (1),14 juli (1),15 juli (1)	nt 12 juni (5)	130.000	650.000	520.000	130.000
		be lait	jumbo	6	3	3	30 juni (1),15 juli (1),16 juli (1)	nt 12 juni (6)	135.000	810.000	405.000	405.000
		hugo	kecil	4	1	3	10 juli (1)	nt 12 juni (4)	169.000	676.000	169.000	507.000
		hugo	jumbo	4	3	1	5 juli (1),6 juli (1),13 juli (1)	nt 12 juni (4)	176.000	704.000	528.000	176.000
		lois tempel biru		34	23	11	22 juni (1),25 juni (1),28 juni (1),2 juli (2),3 juli (1),5 juli (1),6 juli (1),7 juli(1),8 juli (1),9 juli (1),10 juli (1),11 juli (1)	19 juni (24),13 juli (1)	143.000	4.862.000	3.289.000	1.573.000
1	CP DASAR	CALBIND	31,34,35,36,37,38	13	9	4	18 juni (1),8 juli (1),11 juli (1),12 juli(1)	6 JULI (6),11 JULI (1)	75.000	988.000	684.000	304.000
2		CALBIND	28,30, 32	16	16	0	1 Mei, 13(JAN),19(JAN),11 JUNI (1),13 JUNI (1),5 JULI (1),6 JULI (1),21 JUNI (1),11 JULI (2),15 JULI (1),16 JULI (1)	7MAY(5),9 JULI (5),6 JULI (1)	73.000	1.168.000	1.168.000	-
	CP PENSIL											
1		LOIS HITAM BOBOK SOFT JEANS	S, M, L, XL(2)	18	18	0			118.000	2.124.000	2.124.000	-
2		LOIS BOBOK BIRU PIAS YOGI	28(2), 29, 30, 31(2), 32(1)	8	6	2	10 juli (1),11 juli (1)	nt 9 juni(2), 29mei	98.000	704.000	528.000	176.000
3		LOIS TEMPEL BOBOK HITAM	S, M, L, XL(2), 28	13	13	0			98.000	1.274.000	1.274.000	-
4		LOIS TEMPEL BIRU SOFTJEANS	S, M, L, XL	6	5	1	17(JAN),15 JUNI (1)	LENGKAP	118.000	708.000	590.000	118.000
5		LOIS HITAM TEMPEL SOFTJEANS	S	2	2	0			118.000	236.000	236.000	-
6		LOIS BIRU BOBOK	S, M, XL	4	4	0			98.000	392.000	392.000	-
7		LOIS TEMPEL BIRU AQUA	S, M, XL(1)	6	4	2	14 juni (1),4 juli(1),7 juli(1)	LENGKAP	88.000	528.000	352.000	176.000
		LOIS TEMPEL BIRU GARMEN YOGI	28, 30, 31, 28(2), 32	20	18	2	10 juni (1),13 juni (1),7 juli(1),8 juli (1),9 juli (1),11 juli (1),16 juli (1)	NOTA 7 FEB, 28 Mar(12)	88.000	1.760.000	1.584.000	176.000
		LOIS TEMPEL HITAM SOFTJEANS		4	4	0			118.000	472.000	472.000	-
		LEVIS TEMPEL HITAM SOFTJEANS		4	4	0	10(JAN)	NOTA 20 MAR	118.000	472.000	472.000	-
		VANX TEMPEL HITAM SOFTJEANS		4	4	0			118.000	472.000	472.000	-
		LOIS BOBOK BIRU AQUA SOFTJEANS		4	4	0	2(1)mei,27 juni(1)	NOTA 20 MAR	118.000	472.000	472.000	-
8		SKATER TEMPEL BOBOK HITAM BIASA	S, M, L, XL(2)	10	8	2			98.000	980.000	784.000	196.000
9		SKATER SOFT JEANS HITAM BOBOK	M, L, XL(2)	14	14	0			118.000	1.652.000	1.652.000	-
10		RICHER DENIM HITAM BOBOK	S, M, L, XL	5	4	1			130.000	650.000	520.000	130.000
11		BLACK ANGEL HITAM TEMPEL	M, XL(2)	6	4	2	16 juni (1)		98.000	588.000	392.000	196.000
12		BLACK ANGEL HITAM BOBOK	S	1	0	1			105.000	105.000	-	105.000
13		BLACKBERRY BOBOK HIRTAM	XL	1	1	0			115.000	115.000	115.000	-
14		D'LOID S BOBOK HITAM	30,31,32	3	2	1	14(JAN)		98.000	294.000	196.000	98.000
15		NOAH HITAM BOBOK	S	2	2	0	25 me(1)	LENGKAP	98.000	196.000	196.000	-
16		HARMONIK TEMPEL BIRU	S, M, L, XL	4	4	0	1 Mei		98.000	392.000	392.000	-
17		PETER SAY DENIM BOBOK HITAM	S	1	0	1			98.000	98.000	-	98.000
18		MY DISTRO TEMPEL BIRU AQUA	L, XL	2	1	1			130.000	260.000	130.000	130.000
19		MY DISTRO TEMPEL BIRU GARMEN	S, M, L, XL	4	1	3	16 juli (1)	LENGKAP	130.000	520.000	130.000	390.000
20		CHICKOOL TIGER GUNUNG	S, M, L, XL(1), 28	6	5	1	11(JAN),9 JULI (1),10 JULI (1)	NT 6 MAR	156.000	936.000	780.000	156.000
21		CHICKOOL CDOORAY	XL, XL	3	3	0	9 juli (1)	nt 20 MAR (8)	145.000	1.160.000	725.000	435.000
22		CHICKOOL BOBOK BIRU AQUA SOFT JEANS	32, M, XL, XL	6	5	1	16(JAN),16 JULI (1)		135.000	405.000	405.000	-
23		WRANGLER TEMPEL GARMEN	27,30, 32	6	6	0	1 Mei, 14(JAN),24 MEI (1)		138.000	828.000	690.000	138.000
24		WRANGLER TEMPEL BIRU AQUA	32(1), M(1)	3	3	0	4 juni (1),14 juli(1)	LENGKAP	98.000	294.000	294.000	-
25		NEVERSUCK BOBOK BIRU AQUA	32(1), XL(1)	9	6	3	125.000		1.125.000	750.000	375.000	
26		LEVIS TEMPEL BIRU GELAP	S, M, XL	3	3	0	21(JAN),4 JUNI (1),27 JUNI(1)	lmp	98.000	294.000	294.000	-
27		LEVIS BOBOK BIRU GARMEN	30(1), M(1)	11	8	3	19(JAN),26 JUNI (1)		98.000	1.078.000	784.000	294.000
28		LEVIS TEMPEL BIRU PIAS	#(2)	4	4	0			98.000	392.000	392.000	-
29		LEVIS BOBOK BIRU GELAP	M(1), XL(1)	4	4	0	25 juni (1), 9 juli(1)	LENGKAP	98.000	392.000	392.000	-
30		LEVIS TEMPEL SOFTJEANS BIRU	S, M, L, XL	8	8	0	30(JAN),10 JUNI (1),12 JUNI(1),20 JUNI (1)		98.000	784.000	784.000	-
31		LEVIS BOBOK SOFTJEANS BIRU AQUA	M, L, XL	6	6	0	10 juni (1)		118.000	590.000	590.000	-
32		LEVIS TEMPEL BIRU GARMEN YOGI	29,30, 32	12	12	0	23 me(1), 10 JUNI (2), 13 JUNI (1), 17 JUNI (1), 27 JUNI(1), 2 JULI (1), 8 JULI (2)	NOTA 28 Mar(13)	88.000	1.056.000	1.056.000	-
33		QUICK INSIDE BOBOK BIRU AQUA	M(1), XL(1)	3	2	1	11 juli (1), 12 juli(1)	LENGKAP	130.000	390.000	260.000	130.000
34		CHICKOOL TEMPEL BIRU PIAS	L, XL	2	2	0	16(JAN)	BLM PAJANG	135.000	270.000	270.000	-
35		CHICKOOL TEMPEL BIRU GARMEN	M(1), XL(1)	5	5	0	1 Mei, 30(JAN),16 JULI (1)		135.000	675.000	675.000	-
36		CHICKOOL BOBOK BIRU	S, M, L(1), XL(1)	6	5	1	18 juni (1),9 juli (1)		135.000	810.000	675.000	135.000
37		CHICKOOL BOBOK BIRU GARMEN	S, M, L(1), XL(1)	10	7	3	2(1)mei,26 JUNI (1),10 JULI (1)		135.000	1.350.000	945.000	405.000
38		CHICKOOL BOBOK SOFT JEANS HITAM	M	1	1	0	2 juni (1)		138.000	138.000	138.000	-
39		D'LOID BOBOK HITAM		1	1	0			98.000	98.000	98.000	-
40		DMIGOT BOBOK GARMEN	29	1	1	0			100.000	100.000	100.000	-
41		D'CHINDOS JEANS BOBOK GARMEN	28,30,34,39	5	4	1	3 JUNI (1), 14 JUNI (1)		98.000	490.000	392.000	98.000
42		CORDOVA BOBOK BIRU	29,30, 32	19	14	5	15 juni (2), 21 JUNI(1), 8 JULI (2), 12 JULI (2), 12 JULI (3), 13 JULI (3), 15 JULI (2)	22 me(1), NT 1(JUNI) (2)	197.000	3.743.000	2.758.000	985.000
43		CORDOVA TEMPEL PENSIL BIRU	29,30,34,39	7	7	0	12(JAN),13 JULI (4)	nt 22 me(5)	197.000	1.379.000	1.379.000	-
44		GRAND IN VISION	S	2	2	0			90.000	180.000	180.000	-
45		DC TEMPEL GARMEN	XL, M, L, XL	12	8	4	2(1)mei,1 juli (1)	NOTA TGL 30 JAN (4)	98.000	1.176.000	784.000	392.000
46		DC TEMPEL SOFT JEANS HITAM	(M), L, XL(2)	2	2	0			118.000	236.000	236.000	-
47		DC BOBOK GARMEN	30 (1)	3	3	0			98.000	294.000	294.000	-
48		LEVIS GARMEN	S, L, XL	3	0	3			105.000	315.000	-	315.000
49		WINGER BOBOK GARMEN	29, 32	2	2	0	1 juli (1)	LENGKAP	98.000	196.000	196.000	-
50		CHICKOOL ET2012	37, L, XL	1	0							

ANIMO DISTRO JAKET 9 JAN - DES 2017

No	JENIS BARANG	MERK	SIZE	STOK	TERJUAL	SISA	TGL LAKU	NOTA	KETERANGAN	LAKU	SISA		
1	BOXER	MEDIUM	M	5	5	0			25.000	125.000	125.000	-	
2		LARGE, VINYL, black wall	L	108	86	22	4/13mei,5/21mei,16/1mei,21/1mei,26 me (5/27 me) (1/1 jun) (4/21/1jun),7 JUNI (1/10 jun) (1/11 jun) (1/12 jun) (1/15)	E1 (12) NT 1 JUNI (12) mtb 12 ju	26.000	2.808.000	2.236.000	572.000	
3		BRUTAL		31	15	16	9/11mei,17/11mei,22 me (1),7 JUNI (1/15jun) (1/9 juli) (1/15 juli) (1/16 juli) (1)	mt 4 Apr(12,22 MEI) (6)	40.000	1.240.000	640.000	600.000	
4		SALUR		12	11	1			24.000	288.000	264.000	24.000	
5		HAWAI BOLA, SPORT		2	2	0			20.000	40.000	40.000	-	
		BANDUNG UNDERGROUND		6	6	0	4/23mei	NT AMAR(6)	40.000	240.000	240.000	-	
		HAWAI		9	4	5			25.000	125.000	100.000	125.000	
		HAWAI PODO		26	24	2	4/13mei,12/11mei,13/11mei,21/21mei,22/11mei,24 MEI (1),7 JUNI (1/11 jun) (1/13 jun) (1/2 juli) (1/8 juli) (1/25 juli) (1/27)	PR-MAR(10),1MEI(6),NT 1JUN	24.000	624.000	576.000	48.000	
1	JAKET JEANS	PRAPATAN REBEL KNOCG		-1	5	1	4	NT 1 JUNI (2)	125.000	625.000	125.000	500.000	
		PRAPATAN REBEL SLETING		13	9	4	10 juli (1/16 juli) (1/9 juli) (1/15 juli) (1/16 juli) (3)	NT 1JUN (3,9 juni) (1/16 19 juni)	130.000	1.690.000	1.170.000	520.000	
3		LOIS		5	5	0			128.000	640.000	640.000	-	
		LOIS GARMEN KANCING		4	4	0	11 juni(1)	NOTA 20 MAR(4)	128.000	512.000	512.000	-	
		LEVIS GARMEN KANCING		4	4	0	2/13mei,12 jun(2),26 juni (1)	NOTA 20 MAR(4)	128.000	512.000	512.000	-	
		jeans Northbeast		1	1	0			97.500	97.500	97.500	-	
4		LEVIS bermotif		-2	8	7	1	23 me(1)	128.000	1.024.000	896.000	128.000	
5		NEVERSUCK KANCING		-3	9	6	3		135.000	1.215.000	810.000	405.000	
		SUPERDRY		1	1	0			108.000	108.000	108.000	-	
		NEVERSUCK JEANS TOPI		2	2	0			156.250	312.500	312.500	-	
6		BLACKBIKERS SHANGHAI		-1	4	4	0		176.000	704.000	704.000	-	
7		BLACKBIKERS TOPI		3	1	2			176.000	528.000	176.000	352.000	
8		BLACKBIKERS CODORAY		0	1	0	8		186.000	186.000	186.000	-	
		blackberry sleting		1	1	0			143.000	143.000	143.000	-	
9		BLACKSBERRY		-1	3	1	2	26 juni (1)	169.000	507.000	169.000	338.000	
10		RICHERDENIM BASEBALL		0	1	1	0		150.000	150.000	150.000	-	
		KICK ID TOPI		1	1	0			182.000	182.000	182.000	-	
		DC SLETING		1	1	0			132.000	132.000	132.000	-	
11		DARKPURPLE BASEBALL		2	1	1			162.000	324.000	162.000	162.000	
		BORIS BIRU AQUA	XL	1	1	0			166.000	166.000	166.000	-	
		BORIS BIRU AQUA	XXL	1	0	1			177.000	177.000	177.000	-	
		BORIS BIRU GARMEN	XL	2	2	0	1 juli (1)	nota 7 FEB,GMAR	158.000	316.000	316.000	-	
		BORIS BIRU GARMEN	XXL	2	2	0	16 MEI(1)	nota 7 FEB,GMAR	156.000	312.000	312.000	-	
		NEVERSUCK DOUBEL KANCING		4	4	0			163.000	652.000	652.000	-	
		BONEHEAD BLUDRU		2	2	0			155.000	310.000	310.000	-	
		TRIPLE POINT BIRU AQUA		3	3	0	14 juni (1)	NOTA 18FEB, GMAR	136.000	408.000	408.000	-	
		TRIPLE POINT DONKER BIRU		7	5	2	13 juni (1),16 juli (1)	TA-18FEB,GMAR, 28 MEI(1), 19 JUNI	136.000	952.000	680.000	272.000	
		BROTHER BROS SLETING BASEBALL		2	2	0			156.000	312.000	312.000	-	
		TRIPLE POINT SLETING		4	4	0	2 juni (1),11 juli (1),14 juli (1)	NT 1MEI(1),8MEI(2)	136.000	544.000	544.000	-	
		FOURVISOR KOMBINASI		1	1	0	8/13MEI	NT1MEI(1)	158.000	158.000	158.000	-	
		FOURVISOR		1	1	0	2/12JUN	NT1MEI(1)	143.000	143.000	143.000	-	
		BYONES		5	3	2	16/13mei,4 juli(1),6 juli (1)	NT1MEI(2),3 JULI (1)	168.000	840.000	504.000	336.000	
		DC SLETING TOPI		1	1	0			105.000	105.000	105.000	-	
		RANSHER		2	2	0	2 juli (1),16 juli (1)	NT 8MEI(2)	148.000	296.000	296.000	-	
		KALEP UNCU		4	4	0	13 juni (1),19 juni (1),17 juli(2)	NT 24 APR(4)	130.000	520.000	520.000	-	
		JEANS UNCU GARMEN LEVIS, LOIS		2	0	2			128.000	128.000	128.000	-	
		kalep banker		1	1	0	14 juli (1)	mt 19 JUNI (1)	142.000	142.000	142.000	-	
		kalep dc,kombinasi		3	3	0	5 juli (1),11 juli (2)	mt 19 JUNI (3)	137.000	411.000	411.000	-	
		kalep charge topi		1	1	0	1 juli (1)	mt 19 JUNI (1)	156.000	156.000	156.000	-	
		black point		1	1	0	19 juni (1)	mt 19 JUNI (1)	143.000	143.000	143.000	-	
		FLY ID		2	1	1	6 juli (1)	NT 3JULI (2)	156.000	156.000	156.000	-	
		G49		6	3	3	30 juli (1),11 juli (1),16 juli (1)	NT 8 JULI (6)	153.000	459.000	459.000	-	
		TRIPLE POINT GARMEN		4	3	1	3 juli(1),12 juli (1),13 juli (1)	11 JULI (4)	136.000	408.000	408.000	-	
1	JAKET PARASUT	VANS		0	1	1	0		72.000	72.000	72.000	-	
2		VANS		3	3	0		98000	78.000	234.000	234.000	-	
		keseluruhan vanil, original		2	2	0		NOTA 18FEB	105.000	210.000	210.000	-	
3		SPYGLASS		0	2	2	0		81.000	162.000	162.000	-	
4		RIPCLUR BLK NLK		-1	4	2	2		110.000	440.000	220.000	220.000	
5		DC		-2	7	6	1		115.000	805.000	690.000	115.000	
6		HARDCORE		-1	8	6	2		65.000	520.000	390.000	130.000	
7		HARMONIK		0	2	2	0		208.000	416.000	416.000	-	
8		ADIDAS SPORT		0	2	2	0	8ETUR (2) TGL 22MEI,2015	125.000	250.000	250.000	-	
9		GIGG		1	1	0			143.000	143.000	143.000	-	
10		BLACK PAKER		0	1	1	0		105.000	105.000	105.000	-	
11		ENDURMIK		4	3	1	4	3	1	115.000	460.000	345.000	115.000
12		3 SECOND		0	2	2	0	8ETUR (1) TGL 22MEI,2015,16 juli (1)	NT 1 MEI(2)	78.000	156.000	156.000	-
13		REPCILB-VANS MATCHED TOPI		3	3	0	0		NT 4 MAR(1)	69.000	207.000	207.000	-
		BOLAK BALK WARNA		1	0	1			NT 24 APR(1)	105.000	840.000	840.000	-
		BOLAK BALK BIASA		8	8	0	28(13apr),15(1)MEI,RETUR (1)TGL 22MEI,6 JUNI (1),7 JUNI (1),16 JUNI (1)	MAR(2),24 APR(1),1 MEI(1),18	105.000	840.000	840.000	-	
		BOLAK BALK MOTTIP		3	0	3			NT 3MEI(3)	105.000	105.000	105.000	-
		BOLAK BALK VANS BIASA		1	1	0	4(1)mei	NT 20 MAR(1)	105.000	105.000	105.000	-	
		BANDIT		3	3	0	4 juni (1)	NT 21 MAR(3)	95.000	285.000	285.000	-	
		INFLAME TASLAN		1	1	0			178.000	178.000	178.000	-	
		NIKE		0	2	2	0		78.000	156.000	156.000	-	
		bolak balk		1	1	0	1/13mei	mt 16 APR(1)	105.000	105.000	105.000	-	
		garit		3	0	3			NT 16 APR(3)	82.000	246.000	246.000	-
		basia		5	5	0	25 me(1),17 juni (1)	NT 16 APR(5)	78.000	390.000	390.000	-	
		Hang Bridge		1	1	0			NT 18 APR(1)	124.000	124.000	124.000	-
		ENDEMIK		4	1	3			NT 18 APR,NT 7 AGTS (3)	115.000	460.000	115.000	345.000
		ADIDAS SPORT,NIKE		2	2	0	25 me(1),4 juni (1)	NT 18 APR	85.000	170.000	170.000	-	
		TRANAK BIASA		1	1	0	21 juli (1)	NT 1MEI(1)	118.000	118.000	118.000	-	
		DC BOLA BALK		10	10	0	4/13mei (1),19 juni (1),20 juni (1),29 juni (2),9 juli (1),10 juli (1),12 juli (1),13 juli (1),14 juli (1)	NT 1MEI(2),19 JUNI (5),20 JUNI (5)	105.000	105.000	105.000	-	
		PREMIUM TRANAC		3	6	3	21/17mei,3 juni (1),15 juli (1)	NT 8MEI(6)	118.000	354.000	354.000	-	
		MORTA		3	3	0	24 MEI (1),29 me (1),12 juli (1)	NT 1MEI(3)	110.000	330.000	330.000	-	
		SPELBIND TASLAN		1	1	0	7 JUNI (1)	NT1MEI(1)	138.000	138.000	138.000	-	
		TASLAN NOBLE		1	1	0			156.000	156.000	156.000	-	
		ZACK LABEL		1	1	1			NT1MEI(1)	143.000	143.000	143.000	-
		MORFOSE		1	1	0	21(1)mei	NT1MEI(1)	143.000	143.000	143.000	-	
		INFLAME TOPI		1	1	0	22 JUNI (1)	NT1MEI(1)	150.000	150.000	150.000	-	
		INFLAME TOPI		1	1	0	20 juni (1)	NT1MEI(1)	176.000	176.000	176.000	-	
		DC-ADIDAS,NIKE, BOLAK BALK		4	4	2	7 JUNI (1),19 juni (1)	NT 1 JUNI (4)	108.000	432.000	216.000	216.000	
		basball monies topi		1	1	1			NT 12 JUNI (1)	118.000	118.000	118.000	-
		basball dc topi		3	3	0	16 juni (1),1 juli (2)	mt 19 JUNI (2)	149.000	447.000	447.000	-	
		ronaldo		2	2	0	20 juni (1),26 juli (1)	mt 19 JUNI (2)	95.000	190.000	190.000	-	
		morta bolak baltik		4	2	2	10 juli (1),25 juli (1)	mt 19 JUNI (4)	114.000	456.000	228.000	228.000	
		CONVERSE		2	0	2			NT 4 AGTS (2)	97.000	194.000	194.000	-
		EKSPOSE		1	1	0	6 juli (1)	NT 6 JULI (1)	114.000	114.000	114.000	-	
		ONETWON		3	3	0	12 juli(1),14 juli (2)	8 JULI (3)	72.000	216.000	216.000	-	
		VANICE BOLAK BALK		3</									

ANIMO DISTRO SEPATU SANDAL 9 JAN -DES 2017

No	JENIS BARANG	MERK	SIZE	STOK	TERJUAL	SISA	KETERANGAN	JUAL	TOTAL JUAL	LAKU	SISA
1	SEPATU	SUNFELL COKLAT	41, 42, 43	4	4	0	21 juni (1)	145.000	580.000	580.000	-
2		SUNFELL HITAM	42, 43	2	1	1	8(1)MEI	145.000	290.000	145.000	145.000
3		ADIDAS	39SD43	50	50	0	12(1)MEI,14(1)MEI,16(2)MEI,17(1)MEI,18 MD (1),22(3)MEI,23 N	78.000	3.900.000	3.900.000	-
4		ADIDAS DRAGON		10	10	0		105.000	1.050.000	1.050.000	-
5		FREED FERRY		5	5	0	3(1)MEI,21 juli (1),25 juli (1)	105.000	525.000	525.000	-
6		NEW BLANCE		3	2	1	24 juni (1)	75.000	225.000	150.000	75.000
7		NINE ZERO JENS RNDH	41	2	1	1		160.000	320.000	160.000	160.000
8		NINE ZERO JENS TNGGI	43	1	1	0		165.000	165.000	165.000	-
9		BENEFIT TNGGI HITAM	40,42, 43	3	2	1	2(1)MEI	145.000	435.000	290.000	145.000
10		NINE ZERO KODORAI TNGI BIRU	41	1	0	1		198.000	198.000	-	198.000
11		NINE ZERO KODORAI TNGI ABUZ	38, 41, 42, 44	4	1	3	14 juni (1)	198.000	792.000	198.000	594.000
12		NINE ZERO KULIT BUT TNGGI	39, 43	2	0	2		250.000	500.000	-	500.000
13		TRUF FASHION BUT	40,50 43	4	0	4		250.000	1.000.000	-	1.000.000
14		CATERPILAR BUT	43, 44	3	1	2		210.000	630.000	210.000	420.000
15		ARDILES	41(2), 43(1)	4	4	0		76.000	304.000	304.000	-
16		ARDILES	41(3),42(2),4	19	19	0	9(2)MEI,21(1)MEI	81.000	1.539.000	1.539.000	-
17		ARDILES	42 DAN 43	3	3	0		83.000	249.000	249.000	-
18		EVER ONE TNGGI	3, 41(2), 42,	4	1	3		145.000	580.000	145.000	435.000
19		COMEX KULIT HITAM	40, 41, 42	5	2	3		65.000	325.000	130.000	195.000
20		COMEX KULIT COKLAT	38, 40, 41	3	3	0	16 juli (1)	65.000	195.000	195.000	-
21		TARANTINO	39,50 42	5	2	3	4 juli(1)	65.000	325.000	130.000	195.000
22		COMEX	39,50 43	6	5	1	15 juli (1),16 juli (1)	85.000	510.000	420.000	85.000
23		DONKEYS KULIT	42	2	1	1		63.000	126.000	63.000	63.000
24		FARRELY KULIT RNDH	38, 40	2	0	2		85.000	170.000	-	170.000
25		DC	38, 40, 42, 44	5	4	1	13 juli (1)	115.000	575.000	460.000	115.000
26		FARRELY KULIT TNGGI	38, 39	2	0	2		95.000	190.000	-	190.000
27		SKATERS COKLAT	38,50 43	6	1	5	8 juli (1)	179.000	1.074.000	179.000	895.000
28		SI SHIO	39,50 43	5	1	4	19(1)MEI	85.000	425.000	85.000	340.000
29		NEW BLANCE BIASA	39, 43	2	2	0		75.000	150.000	-	150.000
30		NEW BLANCE	40, 42, 43	4	4	0	30 MEI (1)	108.000	432.000	432.000	-
31		ALL STAR		2	2	0		75.000	150.000	150.000	-
32		ZEGER KULIT	39, 43	2	2	0		150.000	300.000	-	300.000
33		NINE ZERO		1	1	0	10(1)MEI	155.000	155.000	155.000	-
34		MACTHBET KULIT TINGGI	43	1	1	0	31 juli (1)	165.000	165.000	165.000	-
35		MACBEHT TNGGI BIASA	41, 43, 44	3	1	2		85.000	255.000	85.000	170.000
36		VANS KULIT THE WALLS	39, 42, 43	3	1	2	10(1)MEI	85.000	255.000	85.000	170.000
37		PECHICO		2	2	0		65.000	130.000	130.000	-
38		LIGHT STAR		1	1	0		80.000	80.000	80.000	-
39		ARDILES KULIT	38,50 43	6	6	0		139.800	838.800	-	838.800
40		VANS PENDEEK		5	5	0		75.000	375.000	375.000	-
		VANS PANSUS BLUDRU		5	5	0	10(1)MEI,20(1)MEI,7 juli (1),11 juli (1),20 juli (1)	80.000	400.000	400.000	-
41		VANS TINGGI/KULIT		5	5	0	23 MEI (1),22 juli (1),26 juli (1)	78.000	390.000	390.000	-
		DC PANSUS BLUDRU		5	5	0	24 MEI (1),7 juli (1),13 juli (1),15 juli (1),16 juli (1)	98.000	490.000	490.000	-
42		BLACK MASTER JEANS TINGG		5	3	2	10(1)MEI	118.000	590.000	354.000	236.000
43		LOGO	38,50 42	6	1	5	23 juli (1)	118.800	712.800	118.800	594.000
44		NIKE	38,50 42	5	5	0		98.000	490.000	490.000	-
45		ADIDAS	38,50 42	5	5	0		98.000	490.000	490.000	-
46		ARDILES HITAM	38,50 42	6	4	2		81.000	486.000	324.000	162.000
47		ALL STAR TINGGI	38,50 42	5	3	2	10 juli (1)	75.000	375.000	225.000	150.000
48		ORRAL LUNCU		2	2	0		65.000	130.000	130.000	-
		MEGIDO COUNTRY		5	5	0	22 MEI (1),31(1)MEI,4 juli (1),12 juli (1),14 juli (1)	75.000	375.000	375.000	-
49		SI OVAID	40, 41, 43	3	3	0		135.000	405.000	405.000	-
50		SKATERS HITAM	41, 43	2	2	0		179.000	358.000	358.000	-
51		DAIRA KULIT	39, 40	2	2	0		65.000	130.000	130.000	-
52		TOM'S	39, 40	1	1	0		65.000	65.000	65.000	-
53		ARDILES	39, 40	1	1	0		80.000	80.000	80.000	-
54		nike boat		5	4	1	10 juni (1),14 juni (1),24 juli (2)	78.000	390.000	312.000	78.000
55		quicksilver		5	5	0	20 juni (1),21 juni (1),11 juli (1),23 juli (1)	85.000	425.000	425.000	-
56		nike junior		5	4	1	25 juni (1),2 juli (1),9 juli (1),11 juli (1)	78.000	390.000	312.000	78.000
		incredible		5	14	41	8 juli(1),9 juli (1),11 juli (1),12 juli (1),14 juli (1),15 juli (1),16 juli (1),21(1),24 juli (1),2	145.000	7.975.000	2.030.000	5.945.000
		incredible boat		5	0	5		165.000	825.000	-	825.000
		rock monkey		5	2	3	6 juli(1),12 juli (1)	135.000	675.000	270.000	405.000
		vans hitam		10	6	4	24 juli (2),25 juli (2),26 juli (1),30 juli (1)	75.000	750.000	450.000	300.000
		convers all boat htm tinggi		5	1	4	27 juli (1)	85.000	425.000	85.000	340.000
		adidas jongging		10	0	10		130.000	1.300.000	-	1.300.000
		vans		10	0	10		75.000	750.000	-	750.000
1	SANDAL					0					
2		ADIDAS/NB(5)	SORONG	62	48	14	9(1)MEI,17(1)MEI,30 MEI (2),1 juni (1),6 juni (1),25 juni (2),2 juli (1),7,8 juli (1),14),4 Ag	60.000	3.720.000	2.880.000	840.000
3		ADIDAS	JEPIT	17	13	4	20(1)MEI,3 juli(1),12 juli (1),13 juli (1)	55.000	935.000	715.000	220.000
4		KASOGI ABU	PIT 38 SD 4	6	3	3	21 juni (1),4 juli(1),15 juli (1)	76.900	461.400	230.700	230.700
5		NEW LEGOES RORNATIC	PIT (40, 41,	3	3	0	3(1)MEI,17(1)MEI,23 juni (1)	40.000	120.000	120.000	-
6		SEGU KULIT	JEPIT	2	2	0		40.000	80.000	80.000	-
8		SEGU	PIT 38 SD 4	5	5	0	6 juni (1),14 juni (1),11 juli (1)	40.000	200.000	200.000	-
10		Finotty	SORONG	1	1	0		123.800	123.800	-	123.800
		EIGER BIASA	JEPIT	5	5	0	12(1)MEI	55.000	275.000	275.000	-
12		EIGER	JEPIT	13	11	2		60.000	780.000	660.000	120.000
13		BENO GUNUNG	GUNUNG	1	0	1		44.000	44.000	-	44.000
14		EIGER	MUNUNG 38,	2	1	1	27 MEI (1)	65.000	130.000	65.000	65.000
		EGER KULIT		1	1	0		150.000	150.000	150.000	-
15		AIRBAG	38, 39	2	2	0		50.000	100.000	100.000	-
16		SEGU KECIL	JEPIT	3	3	0	12 juli (1)	45.000	135.000	135.000	-
		VOLCOM rumpul MERAH	IT 39, 40, 41	4	2	2	10(1)MEI	40.000	160.000	80.000	80.000
17		VOLCOM ABU ABU	PIT 39, 40, 4	3	0	3		40.000	120.000	-	120.000
18		ANDO	JEPIT	3	2	1		41.900	125.700	83.800	41.900
19		KEHEN, PSD,WOLES	ING 39 8,42,	4	2	2	23 MEI (1),22 juli (1)	25.000	100.000	50.000	50.000
20		ANDO	SORONG	1	1	0	1 juni (1)	47.900	47.900	47.900	-
21		NEW LEGOES KULIT	SORONG	1	1	0	9 juli (1)	50.000	50.000	50.000	-
22		HILDAZA	COKLAT 38,	3	1	2	21 juli (1)	40.000	120.000	40.000	80.000
23		HILDAZA	ITAM 38, 39	4	4	0	6 juli(1),12 juli (1)	40.000	160.000	160.000	-
24		SILVER STONE	DRONG 39,	3	1	2		46.000	138.000	46.000	92.000
25		KIDROCK	F (38(2), 39(2)	6	4	2	16 juli (1)	35.000	210.000	140.000	70.000
26		ASBIRS	JEPIT	1	1	0		40.000	40.000	40.000	-
27		CONVERSE	EPIT 39 SD 4	4	4	0		25.000	100.000	-	100.000
28		ONEIL	PIT 38, 41,	3	2	1	8(1)MEI	32.000	96.000	64.000	32.000
29		NEGARA	36,50 38	2	2	0		32.000	64.000	-	64.000
30		OKLEY	F PUTH 38,5	5	5	0		32.000	160.000	-	160.000
31		OKLEY	T BIRU 39,5	4	4	0		32.000	128.000	-	128.000
32		LEVIS S01		1	1	0		22.000	22.000	22.000	-
33		ONEIL BIASA	EPIT 38 SD 4	3	1	2	8 juli (1)	25.000	75.000	25.000	50.000
34		SUPER DRY	EPIT 38 SD 4	5	3	2	25 MEI (1)	25.000	125.000	75.000	50.000
		RTF	40, 42	2	2	0	6(1)MEI,20(1)MEI	25.000	50.000	50.000	-
35		RIP CURL									

41	NAT JUNO KULIT	JEPIT	3	3	0	31(1)mei,6 jui(1),16 jui(1)		55.000	165.000	165.000	-
42	NO NAME		1		1			25.000	25.000	-	25.000
43	PINOTTI	T(40,41(2),	4	1	3			123.800	495.200	123.800	371.400
44	PINOTTI	ONG(38,40	3	1	2	15 jui(1)		123.800	371.400	123.800	247.600
45	ZEGER	JEPIT	1		1			169.900	169.900	-	169.900
46	ZEGER SHOES KULIT	IT 39,41, 42	4		4			150.000	600.000	-	600.000
47	ZEGER SHOES KULIT	SORONG 39, 41,	3	2	1	22 mei(1)		150.000	450.000	300.000	150.000
48	HARMONIK ROCK	JEPIT	6	3	3	4(1)mei,8 jui(1)		68.000	408.000	204.000	204.000
49	TIGER	PIT(40(2), 4	3	1	2	24 Mei(1)		169.900	509.700	169.900	339.800
50	ORANIEL	39	2	1	1			109.800	219.600	109.800	109.800
51	TON'S	3(2), 41, 42,	5	0	5			65.000	325.000	-	325.000
52	THOSTEE	EPIT 38 SD 4	3	2	1	24 Mei(1)		26.000	78.000	52.000	26.000
53	PETER DENIM		1	1	0			25.000	25.000	25.000	-
54	RAFILA	JWUNG 40,	2	0	2			50.000	100.000	-	100.000
55	nike rumput merah		1	1	0			40.000	40.000	40.000	-
56	NIKE KACA HITAM	SORONG	5	5	0	9 jui(1)	NOTA 18FEB	53.000	265.000	265.000	-
57	ADIDAS KACA	SORONG	5	5	0		NOTA 18FEB	53.000	265.000	265.000	-
59	goopers	jepit	3	3	0	3(1)mei		60.000	180.000	180.000	-
60	GOOPERS	SORONG	1	1	0			60.000	60.000	60.000	-
61	RIP CURL KULIT	JEPIT	1	1	0			40.000	40.000	40.000	-
62	OWPORD KULIT	JEPIT 42,	1	1	0			150.000	150.000	150.000	-
63	EXPRO	JEPIT	2	2	0			55.000	110.000	110.000	-
64	DE BRAND		5	5	0	21(1)mei,24 Mei(1),28 mei(2),11 jui(1)	NT 1 Mei(5)	55.000	275.000	275.000	-
65	NECKERMAN OMAHA		6	5	1	17(1)mei,6 jui(1),11 jui(1),15 jui(1),16 jui(1)	NT 1 Mei(6)	97.000	582.000	485.000	97.000
66	VIGOR HUPPA		6	3	3	11(1)mei,19(1)mei,15 jui(1)	NT 1 Mei(6)	110.000	660.000	330.000	330.000
67	raffilo	jepit	5	4	1	19 jui(1),1 jui(1),15 jui(1),16 jui(1)	nt 10 jui(5)	55.000	275.000	220.000	55.000
68	lois coklat	sorong	5	1	4	1 jui(1)	nt 10 jui(5)	48.000	240.000	48.000	192.000
69	ex gear	jepit	10	10	0	11 jui(1),12 jui(1),13 jui(1),14 jui(1),20 jui(1),21	nt 10 jui(10)	40.000	400.000	400.000	-
70	ando hawai	jepit	6	6	0	14 jui(2),17 jui(1),24 jui(1),1 jui(1),2 jui(1),12 jui(1)	nt 10 jui(6)	37.900	227.400	227.400	-
71	galeo kulit	sorong	5	2	3	10 jui(1),16 jui(1)	nt jui(5)	58.000	290.000	116.000	174.000
72	kazaro kulit	jepit	5	5	0	4 jui(1),5 jui(1),12 jui(1),13 jui(1),14 jui(1)	nt jui(5)	60000	300000	300000	0
	MSEE	JEPIT	6	6	0	8 jui(1),5 jui(1),10 jui(1),11 jui(2),12 jui(1)	NT 3 JULI(6)	110000	660000	660000	0
	MULBA	SORONG	12	3	9	4 jui(1),15 jui(2)	NT 3 JULI(12)	105000	1260000	315000	945000
	SPON EIGER	JEPIT	10	10	0	4 jui(2),6 jui(1),9 jui(1),10 jui(2),11 jui(3),12 jui(1)	NT 3 JULI(10)	49000			
	wifi sorong	sorong	10	1	9	26 jui(1)	nt 23 jui(10)	40000			
	newera	jepit	6	0	6		nt 23 jui(6)	40000			

Sumber: Distro Animo

FOTO FISIK DISTRO ANIMO



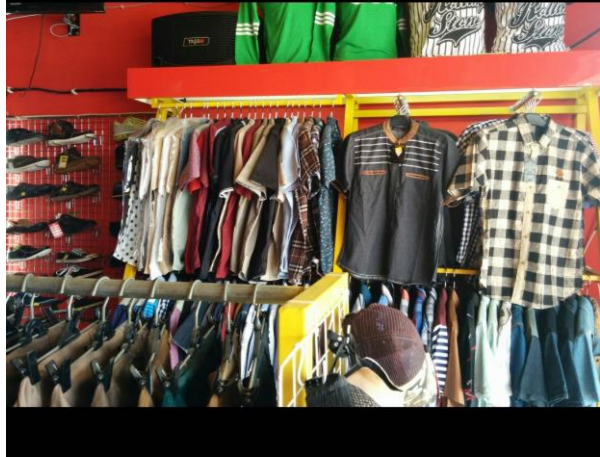
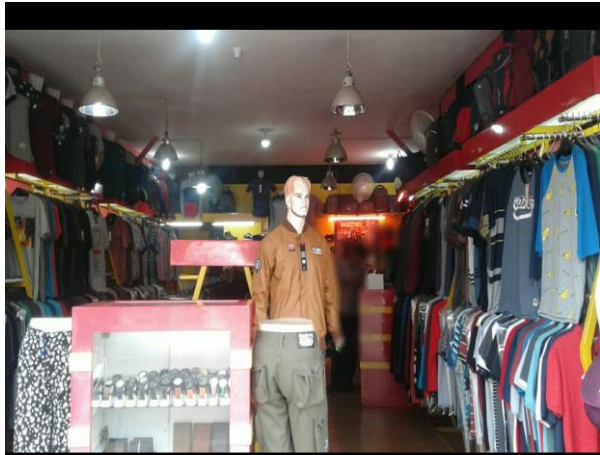



LAPORAN PERSEDIAAN BARANG DAGANG

DISTRO ANIMO

06/06/2018

KodeBarang	NamaBarang	Jenis	HargaBeli	HargaJual	JumlahBarang
AS001	ANDREWSMITH	JEANS PANJANG	110.000	180.000	28
BJ001	BEJE	KAOS	43.000	80.000	34
CS001	CONVERSE	JAKET	135.000	190.000	45
DC001	DC	JAKET	150.000	200.000	40
DC002	DC	KAOS	75.000	95.000	40
FM001	FAMOUS	KAOS	65.000	85.000	35
GL001	GREENLIGHT	KAOS	70.000	100.000	17
GL002	GREENLIGHT	TblBarang>NamaBarang (String)	90.000	120.000	44
GL003	GREENLIGHT	JAKET	110.000	180.000	45
GS001	GUESS	JEANS PANJANG	110.000	150.000	40
JG001	JOGGER	PANJANG OLAHRAGA	80.000	130.000	30
JG002	JOGGER	PENDEK OLAHRAGA	65.000	90.000	30
KD001	KICKDENIM	KAOS	45.000	75.000	20
KL001	KELAMBET	KAOS	45.000	70.000	20
LS001	LEVIS	JEANS PENDEK	130.000	180.000	20
LS002	LEVIS	JEANS PANJANG	180.000	250.000	50
VA001	VANS	KAOS	50.000	80.000	32
VA002	VANS	KEMEJA	80.000	120.000	30
VA003	VANS	JAKET	110.000	180.000	30
OL001	OLAHRAGA	PANJANG OLAHRAGA	45.000	70.000	20
QS001	QUICKSILVER	KAOS	50.000	85.000	40



LAPORAN REKAP PENJUALAN

DISTRO ANIMO

06/06/2018

Faktur	KodeBarang	NamaBarang	Jenis	Harga	Jumlah	SubTotal
18060300011	AS001	ANDREWSMITH	JEANS PANJANG	180.000	2	360.000
		BEJE	KAOS			
		CONVERSE	JAKET			
		DC	JAKET			
		DC	KAOS			
		FAMOUS	KAOS			
18060300012	GL001	GREENLIGHT	KAOS	100.000	3	300.000
		GREENLIGHT	KEMEJA			
		GREENLIGHT	JAKET			
		GUESS	JEANS PANJANG			
		JOGGER	PANJANG OLAHRAGA			
		JOGGER	PENDEK OLAHRAGA			
		KICKDENIM	KAOS			
		KELAMBET	KAOS			
		LEVIS	JEANS PENDEK			
		LEVIS	JEANS PANJANG			
		VANS	KAOS			
		VANS	KEMEJA			
		VANS	JAKET			
		OLAHRAGA	PANJANG OLAHRAGA			
		QUICKSILVER	KAOS			



STRUK PENJUALAN

Jalan Pangeran SW Subekti No.36B Bukit Kecil Kota Palembang

Tanggal	Jam	Kode Barang	Nama Barang	Harga	Jumlah	Total	Dibayar	Kembali
13/07/2018	22:41:58	GL001	GREENLIGHT	100000	2	200000	200000	0

