

ISBN 978-602-70050-1-3



PROSIDING SEMINAR NASIONAL PENGABDIAN KEPADA MASYARAKAT UNIVERSITAS LAMPUNG

Tema :

"Percepatan Kreativitas dan Daya Saing Sumber Daya Manusia
melalui Pengabdian kepada Masyarakat

PROSIDING



**Lembaga Pengabdian Masyarakat (LPM)
Universitas Lampung**

Bandar Lampung, 10-11 September 2014

IBM KELOMPOK USAHA PENGRAJIN LIHAB

*Periansya, Bainil Yulina dan Anggeraini Oktarida
Jurusan Akuntansi Politeknik Negeri Sriwijaya
Jalan Srijaya Negara Bukit Besar Palembang – 30139
Telp. 0711 353414 / fax 0711 355918
E-mail : periansvazz@gmail.com*

Abstrak

Bentuk kerajinan lihab merupakan salah satu usaha yang terdapat pada sektor Usaha Mikro Kecil menengah. Kasur Lihab diperkenalkan dan diproduksi oleh pengrajin dari kota Palembang sehingga sebagian masyarakat / konsumen lebih familiar menyebut kasur Lihab dengan sebutan kasur Palembang. Permasalahan yang ada pada mitra program ini adalah mitra belum mengetahui tingkat penjualan minimal yang harus dicapai oleh mitra agar mampu memberikan keuntungan yang teratur bagi mitra, besarnya biaya produksi yang harus dikeluarkan, serta mitra belum mengetahui bagaimana cara membuat anggaran penjualan yang baik. Solusi yang ditawarkan pada mitra yaitu sentuhan IPTEK berupa penghitungan jumlah penjualan minimal yang dapat memberikan keuntungan bagi mitra dengan menggunakan menggunakan metode margin of safety, tingkat break event point, pembuatan anggaran penjualan disertai dengan penyusunan modul yang berisikan petunjuk mengenai cara menghitung jumlah penjualan minimal, harga pokok produksi, break event point dan anggaran penjualan yang dapat digunakan mitra sebagai acuan untuk melakukan penghitungan di atas di tahun-tahun berikutnya.

***Kata kunci :** Tingkat Penjualan Minimal, Break Event Point, Harga Pokok Produksi, Anggaran Penjualan*

1. Pendahuluan

Sektor Usaha Mikro Kecil Menengah (UMKM) merupakan usaha yang dilakukan oleh hampir sebagian besar rakyat Indonesia. Menurut Menteri Koperasi dan UKM (www.bisnis.com), saat ini pemberdayaan bagi pelaku koperasi, usaha mikro kecil dan menengah merupakan keharusan apabila ingin menjaga kestabilan perekonomian nasional sebab, 99% pelaku usaha nasional adalah usaha mikro, kecil dan menengah (UMKM), dan menyerap lebih dari 97% tenaga kerja. Hal ini menunjukkan bahwa sektor ini sangat penting bagi pertumbuhan ekonomi negara. Apabila dilihat dari kontribusi UMKM yang sangat besar bagi perekonomian negara ini, maka pemberdayaan dan pola pengembangan optimal bagi sektor ini sangat diperlukan.

Bentuk kerajinan lihab merupakan salah satu usaha yang terdapat pada sektor Usaha Mikro Kecil menengah. Kasur Lihab diperkenalkan dan diproduksi oleh pengrajin dari kota Palembang sehingga sebagian masyarakat / konsumen lebih familiar menyebut kasur Lihab dengan sebutan kasur Palembang tapi ada juga yang menyebut dengan kasur santai ataupun kasur lantai.

Mitra dalam kegiatan ini adalah 2 buah pengrajin lihab yaitu "Ismi Lihab" dan pengrajin lihab "Jhon MZ". Pengrajin Lihab "Ismi Lihab" berlokasi di jalan Temon Palembang sedangkan pengrajin lihab "Jhon MZ" berada di jalan Mujahidin Palembang. Hasil produksi mitra dijual secara langsung di toko yang mitra miliki dan juga dipasarkan ke luar kota. Pengiriman barang ke luar kota umumnya dilakukka dengan cara bekerja sama dengan agen penyedia jasa

pengangkutan barang. Tenaga kerja dalam memproduksi ini diperoleh dengan cara merekrut masyarakat sekitar lokasi usaha kedua mitra tersebut.

Proses produksi merupakan kegiatan perusahaan untuk memproses dan mengubah bahan baku menjadi barang jadi melalui penggunaan tenaga kerja dan fasilitas produksi lainnya. Secara umum, terdapat 3 jenis lihab yang diproduksi oleh kedua mitra ini, yaitu lihab satin, lihab parasut dan lihab katun yang merupakan inovasi terbaru. Ketiga jenis lihab tersebut memiliki ukuran 180 cm x 200 cm, 160 cm x 200cm, 120 cm x

200 cm dan 100 cm x 200 cm. Proses produksi yang dilakukan untuk menghasilkan sebuah lihab adalah :

- a. Tahap Pemilihan Kain Genderan
- b. Tahap Pengukuran
Pada tahap ini, bahan baku yang telah disiapkan dapat dirangkai sesuai dengan, ukuran, bentuk dan desain produk yang dihasilkan.
- c. Tahap Pemotongan dan penjahitan
Setelah ditahap pengukuran, bahan genderan yang telah diukur kemudisn dipotong sesuai dengan ukuran yang dibutuhkan kemudian dijahit.
- d. Tahap Pemasukan kapuk
- e. Tahap pembentukan

Skema Proses Produksi

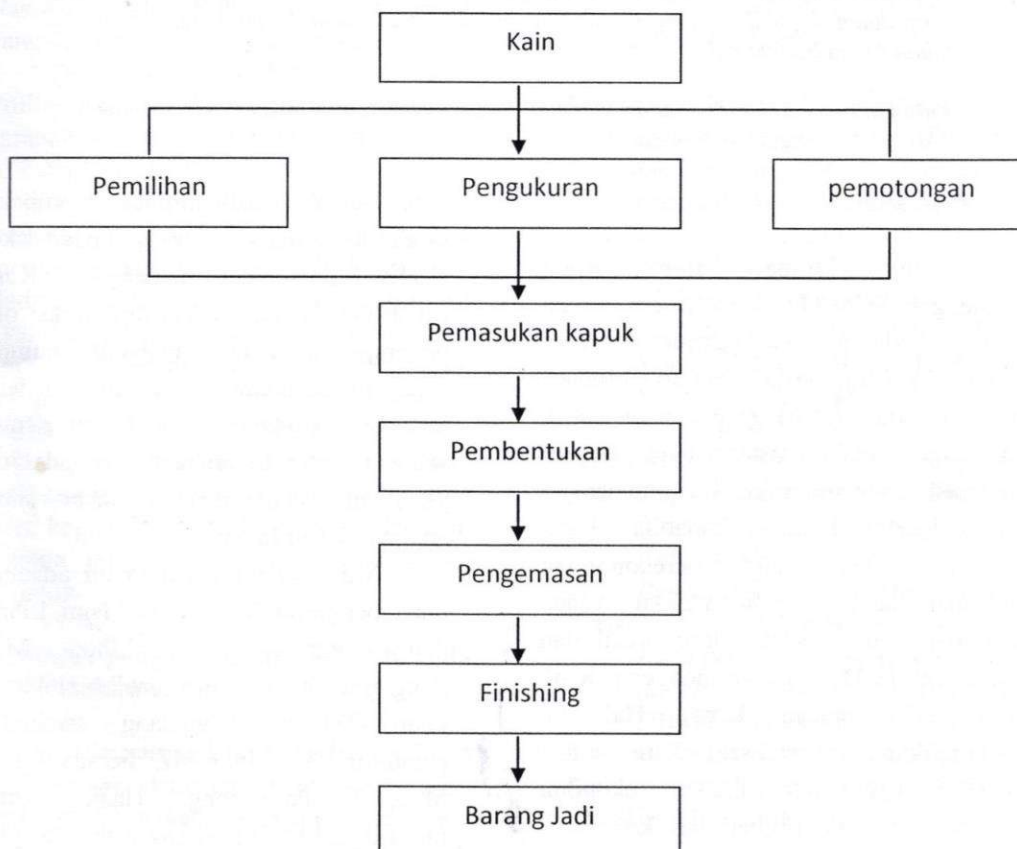

Sumber: Pengrajin Lihab Khas Palembang "Ismi Lihab" dan "Jhon MZ Lihab"

Sebagaimana yang dijelaskan terdahulu, sektor UMKM ini memegang

peranan penting di dalam perekonomian negara termasuk juga perekonomian

daerah dan memiliki pengaruh terhadap kehidupan masyarakat di sekitarnya. Bagi industri kerajinan lihab ini, dampak langsung yang diperoleh oleh masyarakat sekitarnya industri ini mampu menyerap tenaga kerja dari masyarakat sekitarnya sehingga dapat menimbulkan lapangan kerja

Mengingat kontribusi sektor ini bagi masyarakat, maka pola pengembangan yang optimal bagi industri ini sangat diperlukan. Salah satu pola pengembangan yang diperlukan adalah dengan cara memberikan pengetahuan tentang cara menghitung batasan tingkat penjualan minimal dan harga pokok produksi yang dapat memberikan keuntungan bagi para pelaku dan dapat menutupi biaya produksinya. Permasalahannya, mitra pada program ini tidak mengetahui berapa tingkat penjualan minimal yang harus dicapai oleh mitra agar dapat menutupi biaya-biaya yang mitra keluarkan dan mampu memberikan keuntungan yang teratur bagi mitra. Selama ini, mitra hanya menghitung jumlah uang yang masuk dari penjualan lihab setiap harinya tanpa melihat apakah jumlah uang yang mereka terima tersebut adalah keuntungan ataukah masih merupakan biaya dalam rangka pembuatan lihab tersebut. Selain perhitungan batasan tingkat penjualan yang dapat memberikan keuntungan kepada mitra, mitra juga perlu mengetahui perhitungan mengenai keseluruhan biaya produksi dan bagaimana cara membuat nggara penjualan yang baik sehingga mitra dapat menetapkan harga jual yang bersaing dengan produk sejenis di pasaran dan mendapatkan keuntungan yang diinginkan serta dapat meningkatkan volume penjualan.

2. Tinjauan Pustaka Dan Kerangka Pemecahan Masalah

2.1 Tinjauan Pustaka

Pengertian *Margin Of safety*

Menurut Mulyadi (2006 : 254), *margin of safety* adalah selisih antara volume

penjualan yang dianggarkan dengan penjualan impas. *Margin Of safety* ini dapat dinyatakan dengan rumus sebagai berikut (Munawir, 2007 : 199):

Margin of safety :

$$\frac{\text{Penj. per budget} - \text{Penj. per bep}}{\text{Penjualan per budget}}$$

Pengertian **Break Even point**

Menurut Mulyadi (2006:232) suatu perusahaan dikatakan break even point jika dari suatu periode kerja atau kegiatan usaha perusahaan tersebut tidak memperoleh laba, tetapi juga tidak menderita kerugian". Analisis *break even point* adalah suatu cara atau teknik untuk mengetahui hubungan antara penjualan, volume, harga jual, biaya dan laba. Dengan diketahuinya hubungan tersebut, manajemen dapat menetapkan sasaran dan tujuan perusahaan, kegunaan lainnya antara lain Carter (2006–224).

- a. Membantu pengendalian melalui anggaran. Membantu menunjukkan perubahan apa, bila ada, yang diperlukan untuk menjadikan beban selaras dengan pendapatan Perusahaan.
- b. Meningkatkan dan menyeimbangkan penjualan Perusahaan.
- c. Menganalisis dampak perubahan volume Perusahaan.
- d. Menganalisis harga jual dan dampak perubahan biaya Perusahaan.
- e. Memberikan bantuan dalam memberikan kemungkinan penghematan dan efisiensi yang dapat melindungi posisi laba perusahaan.
- f. Memungkinkan dilakukannya pemeriksaan atas bauran produk Perusahaan. Menentukan produk mana yang harus ditingkatkan dan produk mana yang mungkin harus dihilangkan Perusahaan.

Pengertian **Harga Pokok Produksi**

Menurut Hansen (2000:49), Harga Pokok Produksi mencerminkan total biaya

barang yang diselesaikan selama periode berjalan. Biaya yang hanya dibebankan kebarang yang diselesaikan adalah biaya manufaktur bahan langsung, tenaga kerja langsung, dan *overhead*.

Menurut Mulyadi (2006:235) untuk menentukan titik impas digunakan rumus sebagai berikut :

$$\text{BEP (Satuan)} = \frac{\text{Biaya Tetap}}{\text{Margin Persatuan Barang}}$$

Atau

$$\text{BEP (Satuan)} = \frac{\text{Biaya Tetap}}{\text{H. Jual Persatuan} - \text{B Variabel Persatuan}}$$

H. Jual Persatuan – B Variabel Persatuan

Pengertian Anggaran Penjualan

Banyak defenisi anggaran yang telah dikemukakan oleh para ahli, secara garis besar memiliki arah dan tujuan yang sama. Menurut Nafarin (2007:11) anggaran adalah Suatu rencana tertulis mengenai kegiatan suatu oraganisasi yang dinyatakan secara kuantitatif dan umumnya dinyatakan dalam satuan uang untuk jangka tertentu. Selain itu, Nafarin (2007:28), mengatakan bawa fungsi anggaran terdiri dari fungsi perencanaan, pelaksanaan dan pengawasan. Sedangkan, menurut Munandar (2001:49), anggaran penjualan merupakan:

Anggaran yang merencanakan secara lebih terperinci tentang penjualan perusahaan selama periode yang akan datang, yang di dalamnya meliputi rencana tentang jenis (kualitas) barang yang akan dijual, jumlah (kuantitas) barang yang akan dijual, harga barang yang akan dijual, waktu penjualan serta tempat (daerah) penjualan”.

Nafarin (2007:167), mendefinisikan bahwa: “anggaran penjualan merupakan dasar penyusunan anggaran lainnya dan umumnya disusun terlebih dahulu sebelum menyusun anggaran lainnya. Oleh karena itu, anggaran penjualan sering disebut *anggaran kunci*”.

2.2 Kerangka Pemecahan Masalah

1. Memberikan penyuluhan dan mendampingi mitra di dalam menghitung jumlah penjualan minimal yang dapat memberikan keuntungan.
2. Memberikan penyuluhan dan mendampingi mitra dalam teknik menghitung harga pokok produksi
3. Memberikan penyuluhan dan mendampingi mitra dalam menghitung *break even point*
4. Memberikan penyuluhan dan mendampingi mitra di dalam menghitung anggaran penjualan

3. Metode Pengabdian Dan Pemberdayaan Masyarakat

1. Memberikan penyuluhan tentang teknik menghitung jumlah penjualan minimal, harga pokok produksi, tingkat break event point dan anggaran penjualan
2. Melakukan analisis terhadap masalah-masalah mitra mengenai hal-hal yang menyangkut masalah penentuan tingkat penjualan minimal, harga pokok produksi, tingkat break event point dan anggaran penjualan.
3. Mengumpulkan data-data yang diperlukan untuk mengatasi masalah ini, kemudian memberikan pendampingan kepada mitra dalam menghitung tingkat penjualan minimal, harga pokok produksi, tingkat break event point dan anggaran penjualan

Foto-Foto Penyuluhan dan Pendampingan

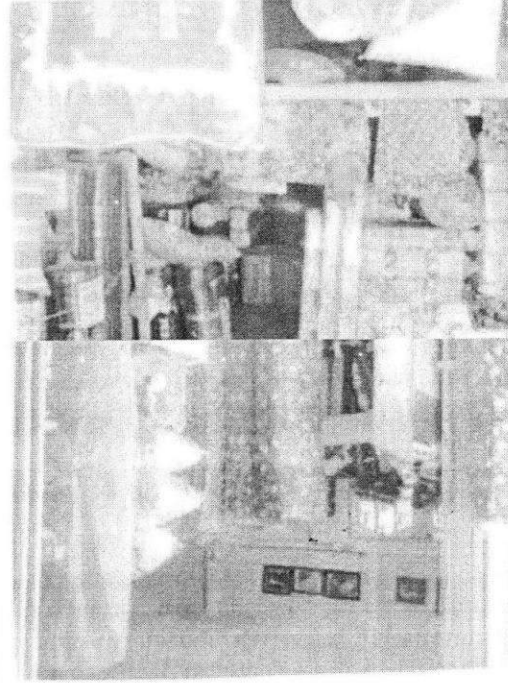

4. Hasil Kegiatan Dan Pembahasan

4.1 Hasil Kegiatan

Secara garis besar, hasil yang dicapai dalam program ini adalah :

1. Mitra mengerti dan memahami bahwa penting bagi mereka untuk mengetahui tingkat penjualan minimal yang harus dicapai untuk mendapatkan keuntungan, besarnya biaya produksi yang harus dikeluarkan dalam proses

produksinya, tingkat penjualan yang harus dicapai agar tidak terjadi kerugian serta besarnya anggaran penjualan tahun berikutnya agar dapat mencapai keuntungan yang diinginkan

2. Mitra mendapatkan jasa pendampingan di dalam menghitung jumlah penjualan minimal, harga okok produksi, tingkat break event point dan anggaran penjualan

3. Modul mengenai teknik menghitung jumlah penjualan minimal, harga pokok produksi, tingkat break event point dan anggaran penjualan

4.2 Pembahasan

Kegiatan Iptek bagi masyarakat ini ditujukan kepada 2 UMKM pengrajin Lihab. Permasalahan yang ada pada mitra mitra pada program ini tidak mengetahui berapa tingkat penjualan minimal yang harus dicapai oleh mitra agar dapat menutupi biaya-biaya yang mitra keluarkan dan mampu memberikan keuntungan yang teratur bagi mitra. Selama ini, mitra hanya menghitung jumlah uang yang masuk dari penjualan lihab setiap harinya tanpa melihat apakah jumlah uang yang mereka terima tersebut adalah keuntungan ataukah masih merupakan biaya dalam rangka pembuatan lihab tersebut. Selain perhitungan batasan tingkat penjualan yang dapat memberikan keuntungan kepada mitra, mitra juga perlu mengetahui perhitungan mengenai keseluruhan biaya produksi sesungguhnya dalam menghasilkan sebuah lihab sehingga mitra dapat menetapkan harga jual yang bersaing dengan produk sejenis di pasaran dan mendapatkan keuntungan yang diinginkan serta dapat meningkatkan volume penjualan. Pengabdian ini dilakukan dengan memberikan penyuluhan dan pendampingan kepada mitra untuk menyelesaikan masalah-masalah di atas. Dalam pelaksanaan pengabdian ini, tim tidak menemukan kendala dan hambatan yang berarti. Kedua mitra menyambut pelaksanaan program ini dengan baik.

5. Kesimpulan Dan Saran

Kesimpulan

Dari hasil pelaksanaan program IBM ini, dapat diambil kesimpulan bahwa :

1. Mitra telah dapat memahami pentingnya pengetahuan mengenai perhitungan tingkat penjualan minimal yang harus dicapai agar

mendapatkan laba, pentingnya perhitungan harga pokok produksi sehingga mitra dapat menetapkan harga jual yang bersaing dengan produk sejenis di pasaran dan mendapatkan keuntungan yang diinginkan serta dapat meningkatkan volume penjualan, menghitung tingkat penjualan agar tidak terjadi kerugian serta menghitung anggaran penjualan.

2. Melalui jasa pendampingan yang diberikan, mitra telah mampu membuat perhitungan tingkat penjualan minimal, harga pokok produksi, break event points serta membuat anggaran penjualan untuk tahun berikutnya.

Saran

Setelah dilakukannya pendampingan dalam hal penentuan harga pokok produksi, tingkat penjualan minimal, break event point dan penghitungan anggaran penjualan, maka disarankan agar pengabdian selanjutnya diberikan dalam bentuk pendampingan yang dapat memperluas jaringan penjualan dari usaha ini (promosi).

6. Daftar Pustaka

- Artikel Prihal Bisnis, *UMKM sebagai Stabilator Perekonomian*, <http://www.bisnis.com>. (diakses pada 28 Maret 2013)
- Carter, William K. Milton F. Usry, *Cost Accounting*, Salemba Empat, Jakarta 2006
- Hansen, Don R. Dan Mowen M., *Akuntansi Manajemen*, Erlangga, Jakarta, 2000
- Mulyadi, *Akuntansi Manajemen*, Salemba Empat, Jakarta, 2001
- Munandar M., *Budgeting Perencanaan Kerja Pengkoordinasian Kerja Pengawasan Kerja*, BPFE, Yogyakarta, 2001
- Nafarin, 2007, *Penganggaran Perusahaan*, Salemba Empat, Jakarta

**PROSIDING
SEMINAR NASIONAL PENGABDIAN KEPADA MASYARAKAT
UNIVERSITAS LAMPUNG**

ISBN 978-602-70050-1-3

**LEMBAGA PENGABDIAN KEPADA MASYARAKAT
UNIVERSITAS LAMPUNG**

Gedung Rektorat, Lantai 5
Jl. Prof. Dr. Sumantri Brojonegoro No.1
Gedung Meneng, Bandar Lampung, 35145
Telp. 0721-782211, Fax. 0721-702767
E-mail : lpm@unila.ac.id
<http://lpm.unila.ac.id/>

Hak cipta dilindungi oleh undang-undang
Dilarang mengutip dan/atau memperbanyak
Sebagian atau seluruh isi tanpa izin penulis
Dan penerbit



**LEMBAGA PENGABDIAN KEPADA MASYARAKAT
UNIVERSITAS LAMPUNG
2014**

KATA PENGANTAR

Assalaamualaikum Wr. Wb.

Puji dan syukur kehadiran Allah SWT yang telah melimpahkan rahmat dan hidayah-Nya, sehingga penyusunan buku Prosiding Seminar Nasional Pengabdian kepada Masyarakat yang diselenggarakan oleh Lembaga Pengabdian kepada Masyarakat Universitas Lampung (LPM Unila) Tahun 2014 dapat tersusun.

Seminar nasional ini mengambil tema **“Percepatan Kreativitas dan Daya Saing Sumber Daya Manusia melalui Pengabdian kepada Masyarakat”**. Tujuan diselenggarakan seminar nasional ini adalah : (1). Merumuskan berbagai strategi dalam pemanfaatan inovasi teknologi bagi ekonomi kreatif berdasarkan pengalaman dari berbagai dosen di Perguruan Tinggi dalam melaksanakan pengabdian kepada masyarakat, (2). Menyusun kerangka pemecahan masalah inovasi teknologi bagi ekonomi kreatif berdasarkan hasil pengabdian kepada masyarakat yang dilakukan Perguruan Tinggi di Indonesia. Seminar nasional ini diharapkan dapat menjadi wadah para dosen/pakar/penggiat pemberdayaan masyarakat di Indonesia untuk dapat saling bertukar informasi dan metode pengabdian kepada masyarakat yang tepat bagi usaha kreatif. Hasil dari seminar nasional ini diharapkan terbentuknya suatu strategi pemanfaatan inovasi dan teknologi bagi ekonomi kreatif di Indonesia.

Seminar nasional ini merupakan tahun ke-dua yang diselenggarakan oleh Lembaga Pengabdian kepada Masyarakat Unila, tetapi ini merupakan langkah yang akan memberikan motivasi kepada kami dalam penyelenggaraan seminar nasional pengabdian kepada masyarakat selanjutnya untuk menjadi lebih baik lagi. Kami mengucapkan terima kasih yang sedalam-dalamnya kepada Rektor Universitas Lampung beserta jajarannya yang mendukung penyelenggaraan seminar ini dan juga penghargaan yang tinggi kepada panitia yang telah menyusun dan melaksanakan seminar ini, sehingga terselenggara dengan baik. Tidak lupa juga kami sampaikan terima kasih kepada seluruh peserta, pemakalah dan kepada semua pihak yang telah mendukung sehingga seminar ini bisa terselenggara, khususnya kepada Prof. Dr. rer. nat. Mochammad Yuwono, M.S., Apt. (DP2M Dikti), Bustami Zainuddin, S.Pd., M.H. (Bupati Way Kanan), Prof. Dr. Ir. Woro Busono, M.S. (Ketua LPPM Universitas Brawijaya – Malang), dan Ir. Nasrizal Jalinus, M.M. (Asisten Gubernur Lampung) yang telah menyempatkan waktu memberikan materi pada seminar ini.

Kami mohon maaf jika masih ada kekurangan dalam buku prosiding ini dan pelayanan yang kami berikan. Semoga buku prosiding dan penyelenggaraan seminar nasional pengabdian kepada masyarakat ini dapat bermanfaat bagi kita semua. Wassalaamualaikum Wr. Wb.

Bandar Lampung, 3 Desember 2014
Ketua LPM Unila,

Dr. Supomo Kandar, M.S.

SUSUNAN PANITIA

- Penanggung Jawab : Prof. Dr. Ir. Sugeng P. Harianto, M.S.
- Ketua : Prof. Dr. Ir. Wan Abbas Zakaria, M.S.
- Wakil Ketua : 1. Dr. Supomo Kandar, M.S.
2. Prof. Dr. Warsito, DEA
- Sekretaris : 1. Sri Sulastuti, S.H., M.H.
2. Ir. Suhartini
- Penyunting : Prof. Dr. Warsito, D.E.A.
- Anggota : 1. Citra Dewi, S.T, M.Eng.
2. Novita Herdiana, S.P., M.Si.
3. Abdullah Sayoeti, S.H.
4. Johan, S.P.
5. Kamsiah
6. Busroni Daud, S.E., M.Pd.
7. Irine Isnaini
8. Titik Ovi Rosita
9. Justian Ilham Akbar
10. A. Lotusia Caroline
- Nara Sumber : 1. Prof. Dr. rer nat. Mochammad Yuwono, M.S., Apt.
2. Bustami Zainuddin, S.Pd., M.H.
3. Prof. Dr. Ir. Woro Busono, M.S.
4. Ir. Nasrizal Jalinus, M.M.
- Moderator : 1. Ir. Kushendarto, M.S.
2. Dra. Ida Nurhaida, M.Si.
3. Dr. Syarifuddin Dahlan, M.Pd.
4. Ainul Hudzni, S.I.Kom., M.I.P.

DAFTAR ISI

PROSIDING SEMINAR NASIONAL PENGABDIAN KEPADA MASYARAKAT UNIVERSITAS LAMPUNG 2014

ISBN 978-602-70050-1-3

IBM LAPAS SUNGAILIAT DALAM MENGEMBANGKAN KETERAMPILAN DAN
KEMANDIRIAN WARGA BINAAN

(*Muhammad Subhan, Herwandi, Indra Feriadi*) Hal 1-8

PELATIHAN PENYUSUNAN PROGRAM BIMBINGAN DAN KONSELING PADA
SEKOLAH MENENGAH NEGERI DAN SWASTA DI KOTA BANDAR LAMPUNG

(*Giyono, Ratna Widiastuti*) Hal 9-15

PELATIHAN PENGEMBANGAN KURIKULUM ANAK BERKEBUTUHAN
KHUSUS (ABK) AUTIS DI SLB INSAN MADANI METRO

(*Ratna Widiastuti, Sowiyah, Suwarjo*) Hal 16-21

PENYULUHAN DAN PELATIHAN DIVERSIFIKASI OLAHAN JAMUR TIRAM
UNTUK MENUMBUHKAN JIWA KEWIRAUSAHAAN MAHASISWA

(*Sri Hidayati, Fibra Nurainy, Dyah Koesoemawardani, Sri Waluyo*) Hal 22-29

PERBAIKAN MUTU PRODUKSI DAN PENINGKATAN KAPASITAS KERUPUK
SINGKONG DI UKM DESA SUKOSARI KECAMATAN KALIREJO KABUPATEN
LAMPUNG TENGAH

(*Sussi Astuti, M. Irfan Affandi, Sandi Asmara, Dewi Sartika*) Hal 30-36

PRODUKSI BENIH IKAN AIR TAWAR (PROBIAT)

(*Dwi Puji Hartono, Ninik Purbosari, Pindo Witoko*) Hal 37-44

BIMBINGAN TEKNIS PENGOLAHAN IKAN BERBASIS SURIMI IKAN LELE
PADA PENGOLAH IKAN DI DESA MARGAJAYA METRO KIBANG LAMPUNG
TIMUR

(*Ninik Purbosari, Dwi Puji Hartono, Nuning Mahmudan Noor*) Hal 45-50

PEMBINAAN PRAKTIK PERTANIAN BERKELANJUTAN PADA PETANI CABE
MERAH DESA ADILUWIH KABUPATEN PRINGSEWU

(*Fitriani, Hilman Hidayati, Sutarni, Yatim Rahayu Widodo*) Hal 51-57

IMPLEMENTASI PROGRAM IPTEKS BAGI KEWIRAUSAHAAN DI POLITEKNIK
NEGERI SRIWIJAYA

(*Bainil Yulina, Pridson Mandiangan, Amperawan*) Hal 58-68

IBM KELOMPOK USAHA PENGRAJIN LIHAB

(*Periansya, Bainil Yulina, Anggeraini Oktarida*) Hal 69-74

USAHA MENINGKATKAN PEMBERDAYAAN DAN KOMPETENSI SUMBER
DAYA MAHASISWA POLSRI MELALUI PELATIHAN KEWIRAUSAHAAN
BESERTA PROYEK PERCONTOHAN KERJASAMA POLITEKNIK NEGERI
SRIWIJAYA DAN PT PUPUK SRIWIJAYA PALEMBANG

(*Elvia Zahara, Fetty Maretha, Marieska Lupikawaty*) Hal 75-85

PEMBIBITAN ANGGREK HIBRIDA PETANI PAGARAWAN DAN JADA BAHRIN MELALUI AKLIMATISASI DAN PEMBESARAN *SEEDLING* BOTOLAN
(*Maera Zasari, Cik Ona*) Hal 86-90

PENINGKATAN NILAI TAMBAH KOPI DENGAN USAHA BUDIDAYA KOPI LUWAK BAGI PETANI KOPI DI PROVINSI LAMPUNG
(*Nedi Hendri, Ery Baskoro*) Hal 91-100

IBM BAGI GURU-GURU BAHASA INGGRIS SD DI KECAMATAN BANGUNREJO KABUPATEN LAMPUNG TENGAH
(*Yusep Windhu, Ari Wibowo*) Hal 101-109

PEMANFAATAN AIR TERJUN SEBAGAI SUMBER LISTRIK PEDESAAN BERBASIS PEMBERDAYAAN MASYARAKAT MELALUI KEGIATAN KKN PPM
(*Fauzan M, Yulianto R, R.Sigit K, Dwi H*) Hal 110-118

PELATIHAN *CHARACTER BUILDING* DAN MANAJEMEN KELAS UNTUK *CHARACTER BUILDING* SISWA (BAGI GURU SE-PROVINSI LAMPUNG)
(*Shinta Mayasari, Ranni Rahmayanthi*) Hal 119-124

PELATIHAN PENGELOLAAN DAN PENDAMPINGAN PEMBENTUKAN KOPERASI DESA BANDAR AGUNG, KEC. BANDAR SRIBAWONO KABUPATEN LAMPUNG TIMUR
(*Fauzan Mardapa, Citra Dewi, Priyo Pratomo, Siti Nurul K*) Hal 125-128

PENERAPAN TEKNOLOGI PEMBUATAN KOMPOS BERBASIS SAMPAH RUMAH TANGGA MENGGUNAKAN KOMPOSTER DI RT 02 DAN 04 HAJIMENA NATAR LAMPUNG SELATAN
(*Rizka Novi Sesanti, Risa Wentasari, Hilman Hidayat*) Hal 129-137

PENGENALAN BAHAN KIMIA BERBAHAYA DALAM MAKANAN DAN PENANGANAN YANG TEPAT PADA MASYARAKAT DI DESA LINGSUH KECAMATAN RAJA BASA KOTA BANDAR LAMPUNG
(*Yuli Darni, Simparmin Br Ginting, Lia Lismeri, Rahmawati*) Hal 138-144

PROGRAM PERCONTOHAN PEMBANGUNAN FASILITAS SANITASI DI SEKOLAH DI KECAMATAN BUMI RATU NUBAN LAMPUNG TENGAH
(*Lusmeilia Afriani, Gatot Eko Susilo, Rahayu Sulistyorini, Ahmad Zakaria*) Hal 145-152

PELATIHAN PENGOLAHAN ABON CABE SEBAGAI UPAYA PERINTISAN WIRUSAHA DI KELOMPOK WANITA TANI CABE KABUPATEN LAMPUNG SELATAN
(*Siti Nurdjanah, Netti Yuliana, Fibra Nurainy, Wisnu Satya Jaya*) Hal 153-158

PEMBERDAYAAN PETANI KOPI MELALUI PENINGKATAN MUTU KOPI BERAS UKM PEKON WAY HARONG, KECAMATAN AIR NANINGAN, KABUPATEN TANGGAMUS
(*Sri Setyani, Susilawati, A. Sapta Zuidar*) Hal 159-165

PELATIHAN PENULISAN LAPORAN HASIL PENELITIAN TINDAKAN KELAS BAGI GURU-GURU SE-PROVINSI LAMPUNG (*Eka Sofia Agustina*) Hal 166-178

PELATIHAN PENGOLAHAN PANGAN BERBASIS JAGUNG SEBAGAI UPAYA
UNTUK MENUMBUHKEMBANGKAN BUDAYA KEWIRAUSAHAAN DI
DAERAH LAMPUNG TIMUR

(Wisnu Satyajaya, Siti Nurdjanah, Otik Nawansih, Marniza, Neti Yuliana) Hal 179-186

PENINGKATAN MUTU PRODUKSI DAN PENJAMINAN MUTU KOPI LUWAK
MUSONG DI DESA WAY MENGAKU-LIWA KABUPATEN LAMPUNG BARAT

(Subeki, Endah Setyaningrum, Nuning Nurcahyani) Hal 187-194

INSTALASI BIOGAS SKALA RUMAH TANGGA DIGESTER POLIETILEN UNTUK
RINTISAN DESA MANDIRI ENERGI

(Nani Irwani, Riko Noviadi, Emi Maemunah, Agung Adi Candra) Hal 195-204

PENINGKATAN KAPASITAS PENGELOLAAN SAMPAH WARGA RT 01 DUSUN
SIDOREJO DESAN HAJIMENA MELALUI PELATIHAN PEMBUATAN KOMPOS
DARI LIMBAH RUMAH TANGGA

(Risa Wentasari, Ratna Dewi, Ni Siluh Putu Nuryanti, Eka Erlinda Syuriani) Hal 205-213

IBM KELOMPOK WANITA DASAWISMA KELURAHAN RAJABASA RAYA
BANDAR LAMPUNG

(Anjar Sofiana, Andi Eka Saputra, Imelda Panjaitan) Hal 214-218

IBM BAGI PRODUSEN NUGGET SAYUR "NASA" PLUS DEMI PENINGKATAN
PRODUKSI DAN MANAJEMEN

(Oktaf Rina, M. Muslihudin, Yatim R. Widodo) Hal 219-231

TAMPILAN PRODUKSI SAPI SIMENTAL DAN PERANAKAN ONGOL DALAM
POLA PENGEMUKAN SAPI POTONG SISTEM KEREMAN BERBASIS LIMBAH

(Yana Sukaryana, Agung Adi Candra, Riko Noviadi) Hal 232-236

PEMBUATAN PAKAN DI LOKASI (*FEED ON FARM*) BAGI KELOMPOK
PEMBUDIDAYA IKAN (POKDAKAN) GURAME KECAMATAN KEMILING,
BANDAR LAMPUNG

(Ir. Rietje J.M Bokau, M.T.A, Eulis Marlina, S.Pi.M.Si) Hal 237-247

PEMBINAAN SISTEM AKUNTANSI PIUTANG PADA KPRI DI LAMPUNG
SELATAN *(Evi Yuniarti)* Hal 248-254

PELATIHAN TEKNOLOGI PEMBUATAN PUPUK ORGANIK GRANUL DI DESA
PUJO ASRI KECAMATAN TRIMURJO KABUPATEN LAMPUNG TENGAH

(Fibra Nurainy, Otik Nawansih, Sugiarno) Hal 255-260

BUDIDAYA DAN STRATEGI PEMASARAN JAMUR TIRAM PUTIH

(Tina Herianty Masitah, Sutanti, Achmad Adib) Hal 261-267

TRANSFER TEKNOLOGI PEMBUATAN ASAP CAIR SEBAGAI BAHAN
PENGUMPAL LATEKS PADA KELOMPOK TANI SANG ARUS JAYA DAN
SETIA JADI AIR NANINGAN TANGGAMUS

(Rachmad Edison, Ersan, M. Rofiq) Hal 268-276

PENGEMBANGAN USAHA OLAHAN PANGAN BERBASIS BAHAN BAKU LOKAL MELALUI PENGEMASAN DAN PELABELAN PRODUK DI KECAMATAN PUNGGUR

(*Sutarni, Bina unteawati, Luluk Irawati, Analiasari*) Hal 277-286

PEMBUATAN SUMUR UNTUK IRIGASI SAWAH TADAH HUJAN DAN PENDAMPINGAN PENGOLAHAN DAN PEMELIHARAAN DI KECAMATAN KRUI SELATAN KABUPATEN PESISIR BARAT

(*Suharno, Rustadi, A. Hadiawan, A. Surandono, Masherni, L. Kusuma, D. Nugroho*) Hal 287-298

PEMBINAAN SISTEM PEMBUKUAN DAN STRATEGI PEMASARAN KELOMPOK INDUSTRI KERIPIK KELURAHAN SEGALA MIDER

(*Damayanti, Evi Yuniarti, Cholid Fatih, Luluk Irawati*) Hal 299-306

IPTEK BAGI MASYARAKAT (IbM) KELOMPOK TANI PENGGEMUKAN SAPI POTONG (*Imelda Panjaitan, RikoNoviadi, Anjar Sofiana*) Hal 307-313

INTRODUKSI TEKNOLOGI PENGOLAHAN ABON IKAN LELE RASA PLUS SAYUR (*Bonille Veggie*) SEBAGAI STRATEGI PENINGKATAN PENDAPATAN PETANI DI KABUPATEN PRINGSEWU

(*Dwi Eva Nirmagustina, Chandra Utami Wirawati, Sri Handayani*) Hal 314-322

PELATIHAN LITERASI MEDIA DAN INFORMASI BAGI GURU TERSERTIFIKASI DI SEKOLAH DASAR LAMPUNG SELATAN

(*Herpratiwi, Dwi Yulianti, Riswandi*) Hal 323-327

PENINGKATAN NILAI PRODUKSI IKAN CUPANG MELALUI APLIKASI TEKNOLOGI SEKS REVERSAL

(*Tarsim, Herman Yulianto, Eko Efendie*) Hal 328-334

PEMBINAAN KADER POSYANDU TENTANG PELAKSANAAN SKRINING DIABETES MELITUS PADA LANSIA DI KECAMATAN ILIR BARAT I PALEMBANG TAHUN 2013

(*Yesi Arisandi, SKM, M.Kes, Yunilda Rosa, Ssi, M.Kes*) Hal 335-339

IBM KOMPUTER AKUNTASI BAGI KEMANDIRIAN GAPOKTAN PENERIMA PUAP LAMPUNG SELATAN (*Delli Maria, Yevi Dwitayanti*) Hal 340-347

PENGEMBANGAN KELOMPOK USAHA PENGRAJIN LIDI DI DESA JATI BARU KECAMATAN TANJUNG BINTANG

(*Sushanty Saleh, Winda Rika Lestari, Abshor Marantika, M.Ariza Eka Yusendra*) Hal 348-355

PELATIHAN PENGELOLAAN LABORATORIUM DAN PENGGUNAAN ALAT PERAGA IPA BAGI GURU-GURU IPA SMP/MTS SE-KOTA BANDAR LAMPUNG (*Undang Rosidin, Dina Maulina, Wayan Suana*) Hal 356-363

PEMBERDAYAAN USAHA KECIL MENENGAH DI KABUPATEN MESUJI PROVINSI LAMPUNG

(*Winda Rika Lestari, SE, MM¹, Anggalia Wibasuri, S.Kom, MM dan Dr. Anuar Samusi, SE, M.Si*) Hal 364-375

PELATIHAN PEREMPUAN PEDESAAN DALAM BIDANG USAHA KERAJINAN
SULAM USUS BANDAR LAMPUNG

(*Herlina, Citrawati Jatiningrum, Susanti*) Hal 376-382

TRANSFER TEKNOLOGI PENGOLAHAN BERAS SIGER BAGI PENGRAJIN
BERAS TIWUL DI DESA MARGOMULYO KECAMATAN JATI AGUNG
KABUPATEN LAMPUNG SELATAN

(*Beni Hidayat, Syamsu Akmal, Surfiana*) Hal 383-388

PENINGKATAN PENGETAHUAN KADER POSYANDU TENTANG KANKER
NASOFARING DI PUSKESMAS SUMBERSARI BANTUL KECAMATAN METRO
SELATAN

(*Muhartono, Sutyarso, Fitria Saftarina, Bayu Putra DJ*) Hal 389-394

PEMBERDAYAAN SEKOLAH UNTUK MENGANTISIPASI DAMPAK MEDIA
MASSA BAGI KOMPONEN MIFTAHUL JANNAH BOARDING SCHOOL BANDAR
LAMPUNG

(*Bangun Suharti*) Hal 395-401

PROGRAM PEMBERDAYAAN MASYARAKAT DENGAN PENINGKATAN
KEWIRAUSAHAAN DESA MELALUI KULIAH KERJA NYATA MAHASISWA

(*Widjajani, Arnia Fajarwati*) Hal 402-409

POTENSI KOTORAN SAPI UNTUK MEMPRODUKSI BIOGAS PADA KELOMPOK
TERNAK BIBIT SAPI

(*Fajriyanto, Sri Ismiyati Damayanti*) Hal 410-417

PEMBANGUNAN PEMBANGKIT LISTRIK TENAGA MIKRO HIDRO PEKON
SUMBER AGUNG KECAMATAN SUOH KABUPATEN LAMPUNG BARAT

(*Dyah I. Kusumastuti, Suharno, Dwi Jokowiarno, Yullianto Raharjo, Tarkono, Eva Rolia, Bastiana Siti Chadija, Darely Fauziah*) Hal 418-425

TEKNOLOGI BUDIDAYA IKAN HIAS DENGAN SISTEM RESIRKULASI

(*Herman Yulianto, Eko Efendi, Qadar Hasani*) Hal 426-432

PRODUKSI KOMPOS DAN PUPUK CAIR DARI DIGESTAT

(*Agus Haryanto, Sigit Prabawa, Udin Hasanudin*) Hal 433-437

PELATIHAN MENULIS KARYA ILMIAH BAGI PARA GURU SMPN 1 DI
KECAMATAN GEDUNG TATAAN KABUPATEN PESAWARAN

(*Lilik Sabdaningtyas, Supomo Kandar, Syarifuddin Dahlan, Sumardi*) Hal 438-444

IBM "API" AKUSTIK ELEKTRONIS UNTUK KELOMPOK NELAYAN
LEMPASING BANDAR LAMPUNG

(*M. Komarudin, Sri Ratna Sulistiyanti, Lukmanul Hakim*) Hal 445-450

PEMBINAAN KELOMPOK WANITA NELAYAN ANGGREK, DI KECAMATAN
KETAPANG, LAMPUNG SELATAN MELALUI USAHA OLAHAN RUMPUT LAUT

(*Mahrus Ali, Berta Putri, Wheny Khristianto, Sri Waluyo*) Hal 451-458

PENGEMBANGAN PRODUK JANGGELAN PUDER UKM "GALITRA JAYA"
MALANG UNTUK MENINGKATKAN SEGMENTASI PASAR

(*Sukanto, Sudiyono, Wulandari W, El Isma Y*) Hal 459-467

PELATIHAN KEMAMPUAN SAINTIFIK INKUIRI DAN PEMBUATAN RPP SAINS BERBASIS INKUIRI DENGAN PEMODELAN BAGI GURU SD BANDAR LAMPUNG (*Chandra Ertikanto, Ismu Wahyudi, Viyanti*) Hal 468-475

APLIKASI *Kappaphycus alvarezii* SEBAGAI PENGGANTI BORAKS PADA PENGOLAHAN PEMPEK BAGI PENGUSAHA PEMPEK DI KELURAHAN BAGUS KUNING KECAMATAN PLAJU PALEMBANG
(*Dasir, A.D.Murtado*) Hal 476-481

PERLUASAN PEMASARAN GEBLEK MELALUI KONSEP GEBLEK KARI DAN PENINGKATAN DAYA SIMPAN (*Samsul Rizal, Samsu Udayana Nurdin*) Hal 482-487

PENYULUHAN KEGIATAN PENJARANGAN UNTUK PENINGKATAN KUALITAS TEGAKAN *Rhizophora mucronata* di LAMPUNG MANGROVE CENTER DESA MARGASARI KECAMATAN LABUHAN MARINGGAI KABUPATEN LAMPUNG TIMUR (*Asihing Kustanti, Rommy Qurniati*) Hal 488-494

PELATIHAN PENYUSUNAN RANCANGAN PEMBELAJARAN IMPLEMENTASI KURIKULUM 2013 BAGI GURU-GURU SEKOLAH DASAR SE-KECAMATAN TANJUNG KARANG BARAT KOTAMADYA BANDAR LAMPUNG
(*Sultan Dj, Baharudin R, Supomo K, Cut Rohani, Ngadimun HD*) Hal 495-497

BUKU PANDUAN

**SEMINAR NASIONAL
PENGABDIAN KEPADA MASYARAKAT
UNIVERSITAS LAMPUNG**



**"PERCEPATAN KREATIVITAS DAN DAYA SAING SUMBER
DAYA MANUSIA MELALUI PENGABDIAN KEPADA
MASYARAKAT"
LAMPUNG, 10 – 11 SEPTEMBER 2014**

**LEMBAGA PENGABDIAN KEPADA MASYARAKAT
UNIVERSITAS LAMPUNG
2014**

**JADWAL ACARA SEMINAR NASIONAL
PENGABDIAN KEPADA MASYARAKAT - UNIVERSITAS LAMPUNG
10 - 11 SEPTEMBER 2014**

Hari/Tanggal	Waktu	Kegiatan	Materi
Rabu, 10 September 2014	08.00 – 09.00	Registrasi Peserta	Panitia
	09.00 – 09.30	Pembukaan	MC
		Do'a	M. Badrul Huda, S.I.Kom.
		Tari Sembah	Prodi Seni Tari (FKIP)
		Laporan Ketua Panitia Seminar Nasional	Prof. Dr. Ir. Wan Abbas Z., M.S.
		Sambutan Ketua Dies Natalis	Prof. Dr. Ir. Hasriadi Mat Akin, M.S.
		Sambutan Rektor sekaligus membuka Seminar Nasional dan Dies Natalis ke- 49	Prof. Dr. Ir. Sugeng P. Harianto, M.S.
	09.30 – 10.15	Keynote Speech Kebijakan Pemerintah Provinsi Lampung dalam Pemberdayaan Masyarakat Provinsi Lampung	Ir. Arinal Djunaidi (Sekretaris Daerah Provinsi Lampung)
	10.15 – 12.30	Panel : 1. Kebijakan Dikti dalam Kegiatan Pengabdian Kepada Masyarakat 2. Implementasi Program Pemberdayaan Masyarakat di Kabupaten Way Kanan 3. Sukses Story Pelaksanaan Pemberdayaan Masyarakat 4. Sukses Story Pelaksanaan Pemberdayaan Masyarakat	1. Prof. Dr. rer.nat. Mochamad Yuwono, M.S., Apt. (DP2M Dikti) 2. Bustami Zainuddin, S.Pd., M.H. (Bupati Way Kanan) 3. Prof. Dr. Ir. Woro Busono, M.S. (Ketua LPPM Brawijaya – Malang) 4. Dr. Ir. Erwanto, M.S. (Dosen Universitas Lampung)
	12.30 – 13.30	Ishoma	Panitia
	13.30 – 15.30	Penyampaian Materi (Ruang 1,2,3)	Panitia
	15.30 – 15. 45	Coffee Break	Panitia
	15.45 – 17.00	Penyampaian Materi (Ruang 1,2,3)	Panitia
Kamis, 11 September 2014	08.00 – 10.00	Penyampaian Materi (Ruang 1,2,3)	Panitia
	10.00 – 10.15	Coffee Break	Panitia
	10.15 – 12.00	Penyampaian Materi (Ruang 1, 2,3)	Panitia
	12.00 – 13.00	Penutupan dan Ishoma	Panitia
	13.00 - Selesai	City Tour	Panitia

**SUSUNAN PANITIA PELAKSANA SEMINAR NASIONAL
PENGABDIAN KEPADA MASYARAKAT TAHUN 2014**

Penanggung Jawab : Prof. Dr. Ir. Sugeng P. Harianto, M.S.

Ketua : Prof. Dr. Ir. Wan Abbas Zakaria, M.S.

Wakil Ketua : 1. Dr. Supomo Kandar, M.S.
2. Prof. Dr. Warsito, D.E.A.

Sekretaris : 1. Sri Sulastuti, S.H., M.H.
2. Ir. Suhartini

Anggota : 1. Abdullah Sayoeti, S.H.
2. Busroni Daud, S.E., M.Pd.
3. Ainul Hudzni, S.I.Kom., M.I.P.
4. Dr. Sowiyah, M.Pd.
5. Dita Febrianto, S.H., M.H.
6. Novita Herdiana, S.P., M.Si.
7. Citra Dewi, S.T, M.Eng.
8. Johan, S.P.
9. Kamsiah
10. Irine Isnaini
11. Titik Ovi Rosita

Nara Sumber :

1. Prof. Dr. Rer.nat. Mochammad Yuwono, M.S., Apt.
2. Ir. Arinal Djunaidi
3. Bustami Zainuddin, S.Pd., M.H.
4. Prof. Dr. Ir. Woro Busono, M.S.
5. Dr. Ir. Erwanto, M.S.

Moderator :

1. Prof. Dr. Ir. Irwan Effendi, M.S.
2. Ir. Kushendarto, M.S.
3. Dra. Ida Nurhaida, M.Si.
4. Dr. Syarifuddin Dahlan, M.Pd.

Judul Makalah

1. IBM LAPAS SUNGAILIAT DALAM MENGEMBANGKAN KETERAMPILAN DAN KEMANDIRIAN WARGA BINAAN (Muhammad Subhan, Herwandi, Indra Feriadi)
2. PELATIHAN PENYUSUNAN PROGRAM BIMBINGAN DAN KONSELING PADA SEKOLAH MENENGAH NEGERI DAN SWASTA DI KOTA BANDARLAMPUNG (Ciyono, Ratna Widiastuti)
3. PELATIHAN PENGEMBANGAN KURIKULUM ANAK BERKEBUTUHAN KHUSUS (ABK) AUTIS DI SLB INSAN MADANI METRO (Ratna Widiastuti, Sowiyah, Suwarjo)
4. PENYULUHAN DAN PELATIHAN DIVERSIFIKASI OLAHAN JAMUR TIRAM UNTUK MENUMBUHKAN JIWA KEWIRAUSAHAAN MAHASISWA (Iri Hidayat, Fibra Nurainy, Dyah Koesoemawardani, Sri Waluyo)
5. PERBAIKAN MUTU PRODUKSI DAN PENINGKATAN KAPASITAS KERUPUK SINGKONG DI UKM DESA SUKOSARI KECAMATAN KALIREJO KABUPATEN LAMPUNG TENGAH (Sussi Astuti, M. Irfan Affandi, Sandi Asmara, Dewi Sartika)
6. PRODUKSI BENIH IKAN AIR TAWAR (PROBIAT) (Dwi Puji Hartono, Ninik Purbosari, Pindo Witoko)
7. BIMBINGAN TEKNIS PENGOLAHAN IKAN BERBASIS SURIMI IKAN LELE PADA PENGOLAH IKAN DI DESA MARGAJAYA METRO KIBANG LAMPUNG TIMUR (Ninik Purbosari, Dwi Puji Hartono, Nuning Mahmudah Noor)
8. PENINGKATAN KAPASITAS KELEMBAGAAN TANI MELALUI KOPERASI PERTANIAN DI KEC. ADILUWIH KAB. PRINGSEWU (Fitriani, Sutarni, Evi Yuniarti, Cholid Fatih)
9. PEMBINAAN PRAKTIK PERTANIAN BERKELANJUTAN PADA PETANI CABE MERAH DI DESA ADILUWIH KABUPATEN PRINGSEWU (Fitriani, Hilman Hidayat, Sutarni, Yatim Rahayu Widodo)
10. IMPLEMENTASI PROGRAM IPTEK BAGI KEWIRAUSAHAAN DI POLITEKNIK NEGERI SRIWIJAYA (Bainil Yulina, Pridson Mandiangan, Amperawan)
11. METODE PENDAMPINGAN DI BIDANG KEUANGAN MAHASISWA WIRAUSAHA
12. POLITEKNIK NEGERI SRIWIJAYA (L. Vira Riama, Pridson Mandiangan, Husni Mubarak)
13. IBM KELOMPOK USAHA PENERAJIN LIHAB DI PALEMBANG (Periansya, Anggraini Oktarida, Bainil Yulina)
14. USAHA MENINGKATKAN PEMBERDAYAAN SUMBER DAYA MAHASISWA POLITEKNIK MELALUI PELATIHAN KEWIRAUSAHAAN BESERTA PROYEK PERCONTOHAN P.T. PUSRI PALEMBANG (Elvia Zahara)
15. PEMBIBITAN ANGGREK HIBRIDA PETANI PAGARAWAN DAN JADA BAHRIH
16. MELALUI AKLIMATISASI DAN PEMBESARAN SEEDLING BOTOLAN (Maera Zasari, Cik Ona)
17. PENINGKATAN NILAI TAMBAH KOPI DENGAN USAHA BUDIDAYA KOPI LUWAK BAGI PETANI KOPI DI PROVINSI LAMPUNG (Nedi Hendri, Ery Baskoro)
18. IBM BAGI GURU-GURU BAHASA INGGRIS SD DI KECAMATAN BANGUN REJO KABUPATEN LAMPUNG TENGAH (Yosep Windhu Ari Wibowo)
19. PEMANFAATAN AIR TERJUN SEBAGAI SUMBER LISTRIK PEDESAAN BERBASIS
20. PEMBERDAYAAN MASYARAKAT MELALUI KEGIATAN KKN PPM (Fauzan Murdapa)
21. PELATIHAN PENGELOLAAN DAN PENDAMPINGAN PEMBENTUKAN KOPERASI DESA BANDAR AGUNG KEC. ABNDAR SRIBAWONO KABUPATEN LAMPUNG TIMUR (Fauzan Murdapa, Citra Dewi, Priyo Pratomo, Siti Nurul K.)
22. PENERAPAN TEKNOLOGI PEMBUATAN KOMPOS BERBASIS SAMPAH RUMAH TANGGA MENGGUNAKAN KOMPOSTER DI RT 02 DAN 04HAJIMENANATAR LAMPUNG SELATAN (Rizka Novi Sesanti, Risa Wentasari dan Hilman Hidayat)
23. PENGENALAN BAHAN KIMIA BERBAHAYA DALAM MAKANAN DAN PENANGANAN YANG TEPAT PADA MASYARAKAT DI DESA LINGSUH KECAMATAN RAJA BASA KOTA BANDAR LAMPUNG (Yuli Darni, Simparmin Br G, Lia Lismeri, Rahmawati)
24. PROGRAM SOSIALISASI PERCONTOHAN PEMBANGUNAN FASILITAS SANITASI SEKOLAH DI KECAMATAN BUMI RATU NUBAN LAMPUNG TENGAH (Lusmeilia Afriani, Gatot Eko Susilo, Rahayu Sulistio, Ahmad Zakaria)
25. PENINGKATAN MUTU PRODUKSI DAN PENJAMINAN MUTU KOPI LUWAK MUSONG DI DESA WAY MENGAKU-LIWA KABUPATEN LAMPUNG BARAT (Subeki¹, Endah Setyaningrum², Nuning Nurcahyani²)
26. INSTALASI BIOGAS SKALA RUMAH TANGGA DIGESTER POLIETILEN UNTUK RINTISAN DESA MANDIRI ENERGI (Nani Irvani¹, Riko Noviadi¹, Emi Maemunah², dan Agung Adi Candra)
27. PENINGKATAN KAPASITAS PENGELOLAAN SAMPAH WARGA RT 01 DUSUN SIDOREJO DESA HAJIMENA MELALUI PELATIHAN PEMBUATAN KOMPOS DARI LIMBAH RUMAH TANGGA (Risa Wentasari¹, Ratna Dewi¹, Ni Siluh Putu Nuryanti¹, Eka Erlinda Syuriani¹)
28. IBM KELOMPOK WANITA DASAWISMA KELURAHAN RAJABASA RAYA BANDAR LAMPUNG (Anjar Sofiana)
29. IBM BAGI PRODUSEN NUGGET SAYUR "NASA"PLUS DEMI PENINGKATAN PRODUKSI DAN MANAJEMEN PEMASARAN (Oktaf Rina, M. Muslihudin, Yatim R. Widodo)
30. TAMPILAN PRODUKSI SAPI SIMENTAL DAN PERANAKAN ONGOL DALAM POLA PENGEMUKAN SAPI POTONG SISTEM KEREMAN BERBASIS LIMBAH SINGKONG (Yana Sukaryana)
31. PEMBUATAN PAKAN DI LOKASI (FED ON FARM) BAGI KELOMPOK PEMBUDIDAYA IKAN (POKDAKAN) GURAME KEC. KEMILING BANDAR LAMPUNG (Rietje Jm Bekau, Euis Marlina)
32. PEMBINAAN SISTEM AKUNTANSI PIUTANG PADA KPRI DI LAMPUNG SELATAN (Evi Yuniarti)
33. PELATIHAN TEKNOLOGI PEMBUATAN PUPUK ORGANIK GRANUL DI DESA PUJO ASRI KECAMATAN TRIMURJO KABUPATEN LAMPUNG TENGAH (Fibra Nurainy, Otik Nawansih, Sugiarno)

34. BUDIDAYA DAN STRATEGI PEMASARAN JAMUR TIRAM PUTIH
(Tina Herianty, Masitah, Sutanti dan Achmad Adib)
35. TRANSFER TEKNOLOGI PEMBUATAN ASAP CAIR SEBAGAI BAHAN PENGUMPAL LATEKS PADA KELOMPOK TANI SANG ARUS, JAYA DAN SETIA JADI AIR NANINGAN TANGGAMUS
(Rachmad Edison, Ersan)
36. PELAYANAN KEPADA MASYARAKAT BERBASIS PENGETAHUAN TEKNIK ELEKTRO DAN KOMPUTER DI DESA SEGORO TAMBAK, KECAMATAN SEDATI KABUPATEN SIDOARJO, PROPINSI JAWA TIMUR
(R. Ahmad Cholilurrahman)
37. PENGEMBANGAN USAHA OLAHAN PANGAN BERBASIS BAHAN BAKU LOKAL DI KECAMATAN PUNGGUR
(Sutarni, Bina Untawati, Luluk Irawati, dan Analianasari)
38. PEMBUATAN SUMUR UNTUK IRIGASI SAWAH TADAH HUJAN DAN PENDAMPINGAN PENGOLAHAN DAN PEMELIHARAAN DI KECAMATAN KRUI SELATAN KABUPATEN PESISIR BARAT
(Suharno¹, Rustadi¹, A. Zaenudin¹, A. Surandono², Masherni², L. Kusuma³, D. Nugroho⁴)
39. PEMBINAAN SISTEM PEMBUKUAN DAN STRATEGI PEMASARAN KELOMPOK INDUSTRI KERIPIK KELURAHAN SEGALAMIDER
(Damayanti¹, Evi Yuniarti¹, Cholid Fatih², Luluk Irawati²)
40. IPTEK BAGI MASYARAKAT (IbM) KELOMPOK TANI PENGGEMUKAN SAPI POTONG
(Imelda Panjaitan)
41. PELATIHAN LITERASI MEDIA DAN INFORMASI BAGI GURU TERSERTIFIKASI DI SEKOLAH DASAR LAMPUNG SELATAN
(Herpratiwi, Dwi Yulianti, Riswandi)
42. PENINGKATAN NILAI PRODUKSI IKAN CUPANG MELALUI APLIKASI TEK. SEKS REVERSAL
(Tarsim, Herman Yulianto, Eko Efendi)
43. PEMBINAAN KADER POSYANDU TENTANG PELAKSANAAN SKRINING DM PADA LANSIA DI KECAMATAN ILIR BARAT I PALEMBANG TAHUN 2014
(Yesi Arisandi, SKM, M.Kes, Yuniilda Rosa, S.Si., M.Kes)
44. IjM KOMPUTER AKUNTANSI BAGI KEMANDIRIAN GAPOKTAN PENERIMA PUAP LAMPUNG SELATAN
(Delli Maria, Yevi Dwitayanti)
45. PENGEMBANGAN KELOMPOK USAHA PENGRAJIN LIDI DI DESA JATI BARU KECAMATAN TANJUNG BINTANG
(Sushanty Saleh, Winda Rika Lestari, Abshor Marantika, M.Ariza Eka Yusendra)
46. PELATIHAN PENGELOLAAN LABORATORIUM DAN PENGGUNAAN ALAT PERAGA IPA BAGI GURU-GURU IPA SMP/MTS SE-KOTA BANDAR LAMPUNG
(Undang Rosidin, Dina Maulina, Wayan Suana)
47. PEMBERDAYAAN USAHA KECIL MENENGAH DI KABUPATEN MESUJI PROVINSI LAMPUNG
(Winda Rika Lestari, SE, MM¹, Anggalia Wibasuri, S.Kom, MM² dan Dr. Anuar Sanusi, SE, M.Si)
48. PELATIHAN PEREMPUNAN PEDESAAN DALAM BIDANG USAHA KERAJINAN SULAM USUS BANDAR LAMPUNG
(Herlina², Citrawati Jatiningrum, ³Susanti)
49. TRANSFER TEKNOLOGI PENGOLAHAN BERAS SIGER BAGI PENGRAJIN BERAS

50. TIWUL DI DESA MARGOMULYO KECAMATAN JATI AGUNG KABUPATEN LAMPUNG SELATAN
(Beni Hidayat¹, Syamsu Akmal¹, dan Surfiana)
51. PENINGKATAN PENGETAHUAN KADER POSYANDU TENTANG KANKER
52. NASOFARING DI PUSKESMAS SUMBERSARI BANTUL KECAMATAN METRO SELATAN
(Muhartono, Sutyarso, Fitria Saftarina, Bayu Putra DJ)
53. PEMBERDAYAAN SEKOLAH UNTUK MENGANTISIPASI DAMPAK MEDIA MASSA BAGI KOMPONEN MIFTAHUL JANNAH BOARDING SCHOOL BANDAR LAMPUNG
(Bangun Suharti)
54. BIMBINGAN TEKNIS PENGOLAHAN IKAN BERBASIS SURIMI IKAN LELE PADA
55. PENGOLAH IKAN DI DESA MARGAJAYA METRO KIBANG LAMPUNG TIMUR
(Ninik Purbosari, Dwi Puji Hartono, Nuning Mahmudan Noor)
56. PROGRAM PEMBERDAYAAN MASYARAKAT DENGAN PENINGKATAN
57. KEWIRAUSAHAAN DESA MELALUI KULIAH KERJA NYATA MAHASISWA
(Widjajani, Arnia Fajarwati)
58. POTENSI KOTORAN SAPI UNTUK MEMPRODUKSI BIOGAS PADA KELOMPOK
59. TERNAK BIBIT SAPI (Wilayah Studi : Dusun Kediri II, Desa Kediri, Kec. Gadingharjo, Kab. Pringsewu, Lampung)
(Fajriyanto¹, Sri Ismiyati Damayanti)
60. PEMBANGUNAN PEMBANGKIT LISTRIK TENAGA MIKRO HIDRO PEKON SUMBER AGUNG KECAMATAN SUOH KABUPATEN LAMPUNG BARAT
61. (Dyah I. Kusumastuti¹, Suharno², Dwi Jokowinarno¹, Yulliarso Raharjo³, Tarkono⁴, Eva Rolia⁵, Bastiana Siti Chadijah⁵, Darely Fauziah⁶)
62. PELATIHAN MENULIS KARYA ILMIAH BAGI PARA GURU SMPN 1
63. DI KECAMATAN GEDUNG TATAAN KABUPATEN PESAWARAN
(Lilik Sabdaningtyas, Supomo Kandar, Syarifuddin Dahlan, Sumardi)
64. IbM "API" AKUSTIK ELEKTRONIS UNTUK KELOMPOK NELAYAN LEMPASINGBANDAR LAMPUNG
(M. Komarudin, Sri Ratna Sulistiyanti, Lukmanul Hakim)

66. PEMBINAAN KELOMPOK WANITA NELAYAN ANGGREK, DI KECAMATAN KETAPANG, LAMPUNG SELATAN MELALUI USAHA OLAHAN RUMPUT LAUT

(Mahrus Ali, Berta Putri, Wheny Khristianto dan Sri Waluyo)

67. PENGEMBANGAN PRODUK JANGGELAN PUDER UKM "GALITRA JAYA" MALANG UNTUK MENINGKATKAN SEGMENTASI PASAR

(Penulis : Sukanto; Sudiyono; Wulandari, W. dan El Isma. Y.)

PELATIHAN PENYUSUNAN PROGRAM BIMBINGAN DAN KONSELING PADA SEKOLAH MENENGAH NEGERI DAN SWASTA DI KOTA BANDARLAMPUNG

Oleh:

Giyono (ketua), Ratna Widiastuti (anggota)

Prodi Bimbingan Konseling Fakultas Keguruan dan Ilmu Pendidikan UNILA

Jl. Prof. Sumantri Brojonegoro, Bandarlampung 35145 Telp. (0721)

Email: ratnaw.unila@gmail.com

Abstrak

Ada banyak masalah sosial pada peserta didik seperti tingginya kriminalitas dan *bullying* di sekolah, gangguan jiwa seperti depresi dan bunuh diri, serta penyalahgunaan narkoba. Berbagai macam intervensi berbasis sekolah terbukti lebih efektif dalam mencegah perilaku negatif tersebut. Konselor sekolah/guru bimbingan dan konseling dituntut untuk melakukan pelayanan secara maksimal untuk mencapai tujuan pendidikan yang optimal, yaitu peserta didik yang cerdas serta sejahtera dan sehat jiwanya. Sebuah program bimbingan dan konseling yang tepat dan baik dapat membantu peserta didik menuju tersebut. Kenyataan di sekolah, guru bimbingan dan konseling/konselor sekolah belum dapat bekerja secara maksimal karena kurang pemahaman dan ketrampilan yang baik dalam menyusun program layanan bimbingan konseling yang dapat mengintervensi peserta didik sesuai tuntutan serta fasilitas yang diberikan lingkungan dewasa ini. Pelatihan penyusunan program bimbingan dan konseling ini dilaksanakan sebagai upaya meningkatkan keterampilan guru bimbingan konseling di sekolah menengah negeri dan swasta, agar guru bimbingan dan konseling mampu menyusun program bimbingan konseling yang dapat memberikan dukungan kepada upaya meningkatkan kesejahteraan dan kesehatan mental (*well-being*) peserta didik di Bandarlampung. Evaluasi produk yang dilakukan pada portofolio program yang disusun peserta menunjukkan terjadi peningkatan pemahaman penyusunan program bimbingan dan konseling yang benar sebesar 24%, dan peningkatan ketrampilan penyusunan program yang tepat sebesar 55%. Kelemahan portofolio program peserta pada umumnya adalah tanpa mencantumkan pembiayaan dan tidak melibatkan pihak lain di sekolah seperti guru dan kepala sekolah. Tanpa adanya kejelasan sumber dana dan tanpa keterlibatan pihak lain maka program yang dibuat lebih banyak mengalami kegagalan karena kurang dukungan dana atau berbenturan waktunya dengan kegiatan lain di sekolah.

Kata kunci: bimbingan, konseling, penyusunan program, sekolah menengah

IMPLEMENTASI PROGRAM IPTEKS BAGI KEWIRAUSAHAAN
DI POLITEKNIK NEGERI SRIWIJAYA

Bainil Yulina, Pridson Mandiangan, Amperawan

Politeknik Negeri Sriwijaya
Jl. Sriwijaya Negara Bukit Besar Palembang – 30139
Telp. 0711 353414 – Fax 0711 355918
Email: byulina@gmail.com

Abstrak

Berkembangnya wirausaha baru di kalangan mahasiswa diharapkan dapat memperluas kesempatan kerja sehingga dapat meningkatkan kualitas hidup masyarakat secara umum. Harapan ini dapat diwujudkan apabila didukung oleh komitmen yang kuat dari semua pihak untuk menggali dan memberdayakan potensi mahasiswa dalam berwirausaha. Perguruan Tinggi memiliki fungsi Tri Dharma Perguruan Tinggi, yaitu Dharma Pendidikan dan Pengajaran, Dharma Penelitian, dan Dharma Pengabdian kepada masyarakat. Politeknik Negeri Sriwijaya sebagai salah satu perguruan tinggi yang berada di tengah-tengah masyarakat, memiliki tekad yang kuat untuk mengimplementasikan Tri Dharma tersebut. Program IbK akan membina mahasiswa untuk diarahkan menjadi wirausaha-wirausaha baru di lingkungan masyarakat. Pengembangan dan pembangunan jiwa *entrepreneur* dapat dilakukan baik di dunia bisnis maupun di dunia Perguruan Tinggi. Di Politeknik Negeri Sriwijaya dapat dilakukan dengan tujuan untuk menciptakan wirausaha baru yang mandiri, meningkatkan keterampilan manajemen usaha bagi masyarakat industri, dan menciptakan metode pelatihan kewirausahaan yang cocok bagi mahasiswa PKMK/mahasiswa wirausaha yang akan mendorong tumbuhnya motivasi berwirausaha dengan meningkatkan pemahaman manajemen dan membuat rencana bisnis atau studi kelayakan usaha. Pelaksanaan Program Iptek bagi Kewirausahaan di Politeknik Negeri Sriwijaya menghasilkan 6 wirausahawan dalam waktu 1 tahun, pengelola mengadakan rekrutment tenant peserta iptek bagi kewirausahaan dengan pola rekrutment peserta melalui program PKMK yang sedang berjalan. Peserta tenant berasal dari mahasiswa program PKMK dan PMW yang didanai Pola rekrutmen, peserta melalui program PMW yang programnya telah berakhir. Peserta tenant melakukan realisasi dalam rangka memenuhi ketentuan yang ada dalam proposal yang diajukan dan yang didanai Pola rekrutmen peserta melalui jaringan alumni. Metode pendekatan yang digunakan dalam rangka Iptek bagi kewirausahaan di Politeknik Negeri Sriwijaya dilakukan dengan beberapa tahapan antara lain: Inventarisasi calon Tenant, Bimbingan Kewirausahaan dalam bidang yang menyangkut Aspek pemasaran, Aspek pembiayaan, Aspek produksi, dan Legalitas usaha, Magang kewirausahaan di perusahaan mitra, Business opportunity dengan perusahaan mitra, Monitoring dan evaluasi tenant.

Kata Kunci: Iptek bagi Kewirausahaan, Wirausaha baru, Perguruan Tinggi.

IbM KELOMPOK USAHA PENGRAJIN LIHAB DI PALEMBANG

Periansya, Bainil Yulina dan Anggeraini Oktarida

Jurusan Akuntansi Politeknik Negeri Sriwijaya
Jalan Sriwijaya Negara Bukit Besar Palembang – 30139
Telp. 0711 353414 / fax 0711 355918
E-mail : periansyazz@gmail.com

Abstrak

Bentuk kerajinan lihab merupakan salah satu usaha yang terdapat pada sektor Usaha Mikro Kecil menengah. Kasur Lihab diperkenalkan dan diproduksi oleh pengrajin dari kota Palembang sehingga sebagian masyarakat / konsumen lebih familiar menyebut kasur Lihab dengan sebutan kasur Palembang. Permasalahan yang ada pada mitra program ini adalah mitra belum mengetahui tingkat penjualan minimal yang harus dicapai oleh mitra agar mampu memberikan keuntungan yang teratur bagi mitra, besarnya biaya produksi yang harus dikeluarkan, serta mitra belum mengetahui bagaimana cara membuat anggaran penjualan yang baik. Solusi yang ditawarkan pada mitra yaitu sentuhan IPTEK berupa penghitungan jumlah penjualan minimal yang dapat memberikan keuntungan bagi mitra dengan menggunakan metode *margin of safety*, tingkat *break event point*, pembuatan anggaran penjualan disertai dengan penyusunan modul yang berisikan petunjuk mengenai cara menghitung jumlah penjualan minimal, harga pokok produksi, break event point dan anggaran penjualan yang dapat digunakan mitra sebagai acuan untuk melakukan penghitungan di atas di tahun-tahun berikutnya.

Kata kunci: Tingkat Penjualan Minimal, Break Event Point, Harga Pokok Produksi, Anggaran Penjualan



Sertifikat

diberikan kepada

Periansya

Atas partisipasinya sebagai pemakalah pada kegiatan

“Seminar Nasional Pengabdian kepada Masyarakat”

yang diselenggarakan oleh Lembaga Pengabdian kepada Masyarakat-Universitas Lampung
pada tanggal 10-11 September 2014

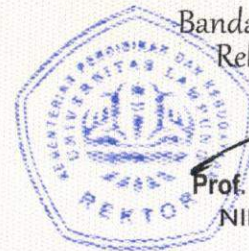

Bandar Lampung, 11 September 2014
Rektor Universitas Lampung,

[Signature]
Prof. Dr. Ir. Sugeng P. Harianto, M.S.

NIP. 19580523 198211 1001