

Daftar Pertanyaan Wawancara dengan Pemilik
Pondok Coklat Shop Palembang

1. Kapan Pondok Coklat Shop Palembang didirikan?
2. Bagaimanakah sejarah Pondok Coklat Shop Palembang?
3. Bagaimanakah proses produksi pada Pondok Coklat Shop Palembang?
4. Apa saja kendala yang dihadapi oleh Pondok Coklat Shop Palembang dalam proses produksinya?
5. Dimana saja kawasan yang menjadi wilayah pemasaran dari Pondok Coklat Shop Palembang?
6. Berapa rata-rata hasil produksi masing-masing produk pada Pondok Coklat Shop Palembang?
7. Apa sajakah jenis alat yang digunakan oleh Pondok Coklat Shop Palembang dalam proses produksinya?
8. Apa yang menjadi pedoman Pondok Coklat Shop Palembang dalam menentukan kapasitas produksinya?
9. Apakah peralatan yang dipakai oleh Pondok Coklat Shop Palembang mampu memberikan hasil maksimal dalam proses produksinya?
10. Berapa jumlah karyawan dan besarnya upah pada Pondok Coklat Shop Palembang?
11. Apa kelemahan alat yang digunakan oleh Pondok Coklat Shop Palembang dalam proses produksi?

12. Jenis Kue apakah yang banyak terjual dan berapa volume penjualan dari masing-masing Kue yang berbeda?

Gambar 3.1

**STRUKTUR ORGANISASI
PONDOK COKLAT SHOP PALEMBANG**

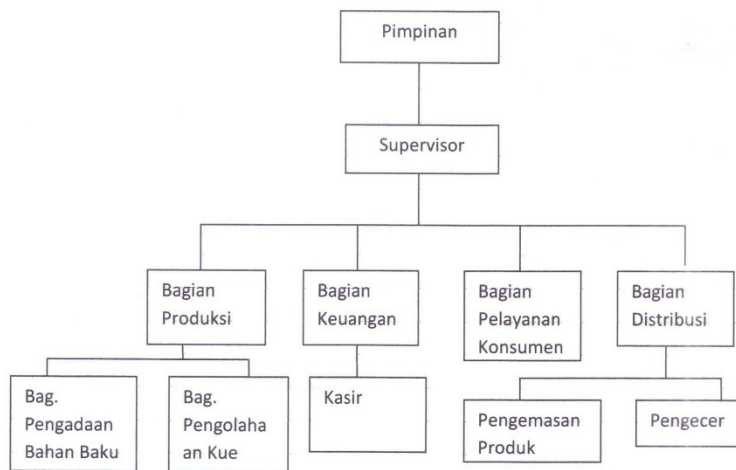

Sumber : Pimpinan Pondok Coklat Shop Palembang

Pondok Coklat
Palembang Square Mall
Jl. 300 122
Palembang, S.C.

Tabel 1.1
Volume Produksi dan Volume Penjualan
2011-2013

Tahun	Volume Produksi Kue Tart (Kotak)	Volume Penjualan	Sisa Penjualan	Volume Produksi Kue Brownis (Kotak)	Volume Penjualan	Sisa Penjualan
2011	7.300	6.570	730	10.950	8.760	2.190
2012	10.950	10.220	730	18.250	14.600	3.650
2013	18.250	17.520	730	23.725	21.535	2.190

Sumber: Bagian Produksi Pondok Coklat Shop Palembang

Pondok Coklat
 • Palembang Square Mall
 Lantai 3 No. 152
 (dgn Hoodie Cafe)
 • Palembang Square Mall
 Lantai 2 (Sempurna)

Tabel 3.1
Daftar Jumlah Karyawan
Pondok Coklat Shop Palembang

No	Nama Bagian	Jumlah Karyawan (orang)
1	Supervisor	1
2	Bagian Produksi	10
3	Bagian Keuangan	2
4	Bagian Pelayanan	10
5	Bagian Distribusi	2

Sumber: Pemilik Pondok Coklat Shop Palembang

Tabel 3.2
Volume Penjualan
Periode 2011-2013

Tahun	Jenis Kue		Jumlah
	Kue Tart (Per Kotak)	Kue Brownis (Per Kotak)	
2011	6.570	8.760	15.330
2012	10.220	14.600	24.820
2013	17.520	21.535	39.055

Sumber: Bagian Pendistribusian Pondok Coklat Shop Palembang, 2013



Pondok Coklat

 * Palembang Square Mall
 Lantai 3 No. 152
 (Open Noodle Coffee)

Tabel 3.3
Daftar Harga Jual Produk

Jenis Kue	Harga Jual
Kue Tart	Rp 75.000,00
Kue Brownis	Rp 42.500,00

Sumber: Bagian Pendistribusian Pondok Coklat Shop Palembang, 2013

Tabel 3.4
Daftar Harga Bahan Baku Utama

Bahan Baku	Harga/Kg
Tepung Terigu	Rp 10.000,00
Telur	Rp 15.000,00
Gula	Rp 11.000,00
Mentega	Rp 35.000,00
Coklat Batang	Rp 11.000,00
Susu	Rp 26.000,00

Sumber : Bagian Produksi Pondok Coklat Shop Palembang, 2013

Tabel 3.5
Volume Produksi Kue Tart
2011-2013

Tahun	Volume Produksi (Per Kotak)	Berat Rata-rata
2011	7.300	8 gram
2012	10.950	8 gram
2013	18.250	8 gram

Sumber: Bagian Produksi Pondok Coklat Shop Palembang, 2013

Pondok Coklat
Lembang Square
Lantai 3 No. 152
(dgn Noodle Cafe)
Palembang Selatan
Lantai 2 (Samping...)

Tabel 3.6
Volume Produksi Kue Brownis
2011-2013

Tahun	Volume Produksi (Per Kotak)	Berat Rata-rata
2011	10.950	8 gram
2012	18.250	8 gram
2013	23.725	8 gram

Sumber: Bagian Produksi Pondok Coklat Shop Palembang, 2013

Tabel 3.7
Daftar Peralatan dan Kapasitas Peralatan

Nama Peralatan	Banyaknya	Jam Kerja Perhari
Mixer	2	3
Pengukus	4	12
Panggang	1	12
Kompas Gas	8	12

Sumber : Bagian Produksi Pondok Coklat Shop Palembang, 2013

Pondok Coklat
 • Palembang Japanese Mall
 Lantai 3 & 4 (dgn Noodle Cafe)
 • Palembang Sate
 Lantai 2 (dgn Noodle Cafe)

Tabel 3.8
Daftar Peralatan dan Nilai Ekonomis Peralatan

Nama Peralatan	Nilai Ekonomis	Jumlah (Unit)	Harga Per Unit	Total Harga Peralatan (Rp)
Mixer besar	5 tahun	1	13.000.000	13.000.000
Mixer	5 Tahun	1	600.000	600.000
Pengukus	5 Tahun	4	150.000	600.000
Kompor Gas	5 Tahun	8	500.000	4.000.000
Panggangan / Oven	5 Tahun	1	3.000.000	3.000.000

Sumber: Bagian Produksi Pondok Coklat Shop Palembang, 2013

Pondok Coklat Shop
 Palembang Square Mall
 Lantai 3 No. 152
 (Jln Noodle Cafe)
 Palembang, Sumsel 30132

No.Dok.: F-PBM-16

Tgl. Berlaku: 13 Desember 2010

No. Rev:00

	<p>KEMENTERIAN PENDIDIKAN DAN KEBUDAYAAN POLITEKNIK NEGERI SRIWIJAYA Jalan Sriwijaya Negara, Palembang 30139 Telp. 0711-353414 Fax. 0711-355918 Website : www.polsriwijaya.ac.id E-mail : info@polsri.ac.id</p>	
REKOMENDASI UJIAN LAPORAN AKHIR (LA)		

Pembimbing Laporan Akhir memberikan rekomendasi kepada,

Nama : Soraya Amalia Gusnita
NIM : 0611 3060 0548
Jurusan/Program Studi : Administrasi Bisnis
Judul Laporan Akhir : Analisis Kombinasi Produksi Kue dengan Menggunakan *Linear Programming* Metode Simplek dalam Pencapaian Laba Maksimum Pada Pondok Coklat Shop Palembang.

Mahasiswa tersebut telah memenuhi persyaratan dan dapat mengikuti Ujian Laporan Akhir (LA) pada Tahun Akademik ...2013/2014...

Palembang, 26 Juni 2014

Pembimbing I,



Elisa, S.E., M.Si.
NIP 196010141898032003

Pembimbing II,

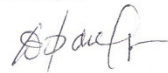

Drs. Dibyantoro, M.M.
NIP 195404301986031002

	<p>KEMENTERIAN PENDIDIKAN DAN KEBUDAYAAN POLITEKNIK NEGERI SRIWIJAYA Jalan Sriwijaya Negara, Palembang 30139 Telp. 0711-353414 Fax. 0711-355918 Website : www.polisriwijaya.ac.id E-mail : info@polsri.ac.id</p>	 
KESEPAKATAN BIMBINGAN LAPORAN AKHIR (LA)		

Kami yang bertandatangan di bawah ini,

Pihak Pertama

Nama : Soraya Amalia Gusnita
NIM : 0611 3060 0548
Jurusan : Administrasi Bisnis
Program Studi : Administrasi Bisnis

Pihak Kedua

Nama : Elisa S.E., M.Si.
NIP : 196010141989032003
Jurusan : Administrasi Bisnis
Program Studi : Administrasi Bisnis

Pada hari ini Selasa Tanggal 18 Maret 2014 telah sepakat untuk melakukan konsultasi bimbingan Laporan Akhir.

Konsultasi bimbingan sekurang-kurangnya 1 (satu) kali dalam satu minggu. Pelaksanaan bimbingan pada setiap hari Selasa pukul 12.30 WIB s/d selesai bertempat di Politeknik Negeri Sriwijaya.

Demikianlah kesepakatan ini dibuat dengan penuh kesadaran guna kelancaran penyelesaian Laporan Akhir.

Pihak Pertama,



Soraya Amalia Gusnita
NIM 0611 3060 0548

Palembang, 18 Maret 2014

Pihak Kedua,



Elisa S.E., M.Si.
NIP 196010141989032003

Mengetahui,
Ketua Jurusan Administrasi Bisnis

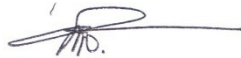

Hendra Sastrawinata, S.E., M.M.
NIP 197208182003121002

No.Dok.: F-PBM-16

Tgl. Berlaku: 13 Desember 2010

No. Rev:00

	<p>KEMENTERIAN PENDIDIKAN DAN KEBUDAYAAN POLITEKNIK NEGERI SRIWIJAYA Jalan Sriwijaya Negara, Palembang 30139 Telp. 0711-353414 Fax. 0711-355918 Website : www.polisriwijaya.ac.id E-mail : info@polsri.ac.id</p>	 
KESEPAKATAN BIMBINGAN LAPORAN AKHIR (LA)		

Kami yang bertandatangan di bawah ini,

Pihak Pertama

Nama : Soraya Amalia Gusnita
NIM : 0611 3060 0548
Jurusan : Administrasi Bisnis
Program Studi : Administrasi Bisnis

Pihak Kedua

Nama : Drs. Dibyantoro, M.M.
NIP : 195404301986031002
Jurusan : Administrasi Bisnis
Program Studi : Administrasi Bisnis

Pada hari ini Senin Tanggal 18 Maret 2014 telah sepakat untuk melakukan konsultasi bimbingan Laporan Akhir.

Konsultasi bimbingan sekurang-kurangnya 1 (satu) kali dalam satu minggu. Pelaksanaan bimbingan pada setiap hari Senin pukul 14.00 WIB s/d selesai bertempat di Politeknik Negeri Sriwijaya.

Demikianlah kesepakatan ini dibuat dengan penuh kesadaran guna kelancaran penyelesaian Laporan Akhir.

Pihak Pertama,



Soraya Amalia Gusnita
NIM 0611 3060 0548

Palembang, 18 Maret 2014

Pihak Kedua,



Drs. Dibyantoro, M.M.
NIP 195404301986031002

Mengetahui,
Ketua Jurusan Administrasi Bisnis



Hendra Sastrawinata, S.E., M.M.
NIP 197208182003121002

No. Dok.: F-PBM-17

Tgl. Berlaku: 13 Oktober 2010

No. Rev.:00



KEMENTERIAN PENDIDIKAN DAN KEBUDAYAAN
POLITEKNIK NEGERI SRIWIJAYA
Jalan Srijaya Negara, Palembang 30139
Telp. 0711-353414 Fax. 0711-355918
Website : www.polisriwijaya.ac.id E-mail : info@polsri.ac.id

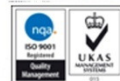

LEMBAR BIMBINGAN LAPORAN AKHIR

Lembar : 1

Nama : Soraya Amalia Gusnita
NIM : 0611 3060 0548
Jurusan/Program Studi : Administrasi Bisnis
Judul Laporan Akhir : Analisis Kombinasi Produksi Kue dengan Menggunakan Linear Programming Metode Simplex dalam Pencapaian Laba Maksimum Pada Pondok Coklat Shop Palembang
Pembimbing II : Drs. Dibyantoro, M.M.

No.	Tanggal	Uraian Bimbingan	Tanda Tangan Pembimbing
1.	11 Maret 2014	Konsultasi Rencana Judul	
2.	19 Maret 2014	Perbaikan Proposal	
3.	11 April 2014	Perbaikan Proposal	
4.	21 April 2014	Perbaikan Proposal	
5.	28 April 2014	Acc Proposal, Lanjut Bab I, II, dan III	
6.	13 Mei 2014	Konsultasi Data-data Bab III	
7.	9 Juni 2014	Acc Bab I, II, dan III, Lanjut Bab IV dan V	

No. Dok.: F-PBM-17

Tgl. Berlaku: 13 Oktober 2010

No. Rev.:00

Lembar : 2

No.	Tanggal	Uraian Bimbingan	Tanda Tangan Pembimbing
8.	20 Juni 2014	Acc Bab IV dan Bab V	
9.			
10.			
11.			
12.			
13.			
14.			

Palembang, 30 Juni 2014.....

Ketua Jurusan,



Hendra Sastrawinata, S.E., M.M.
NIP 197208182003121002

Catatan:

*) melingkari angka yang sesuai.

Ketua Jurusan/Ketua Program Studi harus memeriksa jumlah pelaksanaan bimbingan sesuai yang dipersyaratkan dalam Pedoman Laporan Akhir sebelum menandatangani lembar bimbingan ini.

Lembar pembimbingan LA ini harus dilampirkan dalam Laporan Akhir.

No. Dok. : F-PBM-17
: 00

Tgl. Berlaku : 13 Desember 2010

No. Rev.



KEMENTERIAN PENDIDIKAN DAN KEBUDAYAAN
POLITEKNIK NEGERI SRIWIJAYA
Jalan Srijaya Negara, Palembang 30139
Telp. 0711-353414 Fax. 0711-355918
Website : www.polisriwijaya.ac.id E-mail : info@polsri.ac.id





LEMBAR BIMBINGAN LAPORAN AKHIR

Lembar :

Nama : Soraya Amalia Gusnita
NIM : 061130600548
Jurusan/Program Studi : Administrasi Bisnis / Administrasi Bisnis
Judul Laporan Akhir : Analisis Kombinasi Produksi Kue dengan Menggunakan
Linear Programming Metode Simplex dalam Pencapaian
Laba Maksimum Pada Pondok Coklat Shop Palembang
Pembimbing (I) : Elisa, S.E., M.Si.

No.	Tanggal	Uraian Bimbingan	Tanda Tangan Pembimbing
1.	20 Maret 2014	Perbaiki proposal	
2.	4 April 2014	Perbaiki proposal	
3.	11 April 2014	Perbaiki proposal (sistematika pembahasan) & lanjutkan ke Bmb I	
4.	17 April 2014	Perbaiki Bmb I (Latar belakang pemilihan judul) & perbaiki proposal	
5.	24 April 2014	Perbaiki Bmb I & Bmb II	
6.	2 Juni 2014	Perbaiki Bmb III	
7.	12 Juni 2014	Perbaiki Bmb III & lanjutkan ke Bmb IV	

No.	Tanggal	Uraian Bimbingan	Tanda Tangan Pembimbing
8.	23 Juni 2014	Perbaiki Bmb IV	
9.	24 Juni 2014	Acc Bmb. IV & V, serta lengkapi LA sdr !	
10.			
11.			
12.			

Palembang, 30 Juni 2014

Ketua Jurusan/KPS,



(Hendra Sastrawinata, S.E., M.M.)
NIP. 197208182003121002

Catatan:

*) melingkari angka yang sesuai.
Ketua Jurusan/Ketua Program Studi harus memeriksa jumlah pelaksanaan bimbingan sesuai yang dipersyaratkan dalam Pedoman Laporan Akhir sebelum menandatangani lembar bimbingan ini.
Lembar pembimbingan LA ini harus dilampirkan dalam Laporan Akhir.

No. Dok. : F-PBM-23

Tgl Berlaku : 13 Desember 2010

No Rev. 00



KEMENTERIAN PENDIDIKAN DAN KEBUDAYAAN
POLITEKNIK NEGERI SRIWIJAYA

Jalan Srijaya Negara, Palembang 30139

Telp. 0711-353414 Fax. 0711-355918

Website : www.polisriwijaya.ac.id E-mail : info@polsri.ac.id



PELAKSANAAN REVISI LAPORAN AKHIR

Mahasiswa berikut,

Nama : SORAYA AMALIA GUSHITA
NIM : 061130600548
Jurusan/Program Studi : ADMINISTRASI BISNIS
Judul Laporan Akhir : Analisis Kombinasi Produksi Kue dengan Menggunakan Linear Programming Metode Simplek dalam Pencapaian Laba Maksimum pada Pondok Coklat Shop Palembang

Telah melaksanakan revisi terhadap Laporan Akhir yang diujikan pada hari tanggal bulan tahun Pelaksanaan revisi terhadap Laporan Akhir tersebut telah disetujui oleh Dosen Penguji yang memberikan revisi:

No.	Komentar	Nama Dosen Penguji *)	Tanggal	Tanda Tangan
1.	acc	Dr. Syahirman Yusi, S.E., M.M.		
2.	Acc Perbaikan	Elisa, S.E., M.Si	22-7-2014	
3.	ACC REVISI	Mirwan Rasyid, S.E., M.M.	22-7-2014	
4.	Acc	Sari Lestari, S.E., M.Ec		

Palembang,

Ketua Penguji **)

(Dr. Syahirman Yusi, S.E., M.Si.)

NIP

Catatan:

*) Dosen penguji yang memberikan revisi saat ujian laporan akhir.

**) Dosen penguji yang ditugaskan sebagai Ketua Penguji saat ujian LA.

Lembaran pelaksanaan revisi ini harus dilampirkan dalam Laporan Akhir.

